やわらか食品
（デザート）

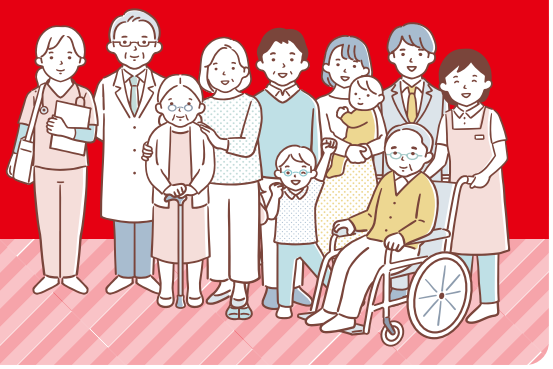

24036 ㈱フードケア

やわらかおかき うす塩味

とてもやわらかく口溶けの良いおかきです。カルシウムを強化しています。

1袋約7gあたり

エネルギー(kcal)	41	カルシウム(mg)	24
たんぱく質(g)	0.2	リン(mg)	2
脂質(g)	2.9	鉄(mg)	0.007
炭水化物(g)	3.6	亜鉛(mg)	0.04
ナトリウム(mg)	56	食物繊維(g)	0
カリウム(mg)	1	食塩相当量(g)	0.1

7g ×8袋 **370円**

24037 ㈱フードケア

やわらかおかき きな粉味

とてもやわらかく口溶けの良いおかきです。カルシウムを強化しています。

1袋約11gあたり

エネルギー(kcal)	59	カルシウム(mg)	27
たんぱく質(g)	0.9	リン(mg)	14
脂質(g)	3.6	鉄(mg)	0.1
炭水化物(g)	6.1	亜鉛(mg)	0.1
ナトリウム(mg)	48	食物繊維(g)	0.4
カリウム(mg)	40	食塩相当量(g)	0.1

11g ×8袋 **370円**

24038 ㈱フードケア

やわらかおかき 砂糖しょうゆ味

とてもやわらかく口溶けの良いおかきです。カルシウムを強化しています。

1袋約10gあたり

エネルギー(kcal)	56	カルシウム(mg)	32
たんぱく質(g)	0.3	リン(mg)	3
脂質(g)	3.5	鉄(mg)	0.02
炭水化物(g)	5.8	亜鉛(mg)	0.06
ナトリウム(mg)	66	食物繊維(g)	0.1
カリウム(mg)	4	食塩相当量(g)	0.2

10g ×8袋 **370円**

24060 ㈱フードケア

やわらかおかき えび味

とてもやわらかく口溶けの良いおかきです。カルシウムを強化しています。

1袋約7.5gあたり

エネルギー(kcal)	45	カルシウム(mg)	29
たんぱく質(g)	0.3	リン(mg)	2
脂質(g)	3.2	鉄(mg)	0.02
炭水化物(g)	3.8	亜鉛(mg)	0.05
ナトリウム(mg)	36	食物繊維(g)	0
カリウム(mg)	1	食塩相当量(g)	0.1

7.5g ×8袋 **370円**

24061 ㈱フードケア

やわらかおかき のり塩味

とてもやわらかく口溶けの良いおかきです。カルシウムを強化しています。

1袋約7gあたり

エネルギー(kcal)	42	カルシウム(mg)	25
たんぱく質(g)	0.2	リン(mg)	1
脂質(g)	3.0	鉄(mg)	0.02
炭水化物(g)	3.5	亜鉛(mg)	0.04
ナトリウム(mg)	39	食物繊維(g)	0
カリウム(mg)	1	食塩相当量(g)	0.1

7g ×8袋 **370円**

24067 ㈱フードケア

やわらかおかき コーンポタージュ味

とてもやわらかく口溶けの良いおかきです。カルシウムを強化しています。

1袋約7gあたり

エネルギー(kcal)	40	カルシウム(mg)	23
たんぱく質(g)	0.3	リン(mg)	2
脂質(g)	2.6	鉄(mg)	0.01
炭水化物(g)	3.8	亜鉛(mg)	0.04
ナトリウム(mg)	61	食物繊維(g)	0.04
カリウム(mg)	2	食塩相当量(g)	0.2

7g ×8袋 **370円**

冷凍 舌でつぶせる

24048 カセイ食品㈱

舌でつぶせる やわらか団子 黒ごま

驚く程やわらかい団子生地で、こし餡を包みました。舌でつぶせる美味しい黒ごま風味のお団子です。自然解凍品。

1個30gあたり

エネルギー(kcal)	63	カリウム(mg)	9
たんぱく質(g)	1.0	リン(mg)	9
脂質(g)	0.2	食塩相当量(g)	0.02
炭水化物(g)	14.3		

30g ×10個 クール便手数料が別途かかります。 **740円**

冷凍 舌でつぶせる

24049 カセイ食品㈱

舌でつぶせる やわらか団子 よもぎ

驚く程やわらかい団子生地で、こし餡を包みました。舌でつぶせる美味しいよもぎ風味のお団子です。自然解凍品。

1個30gあたり

エネルギー(kcal)	62	カリウム(mg)	10
たんぱく質(g)	1.1	リン(mg)	9
脂質(g)	0.1	食塩相当量(g)	0.03
炭水化物(g)	14.2		

30g ×10個 クール便手数料が別途かかります。 **740円**

冷凍 舌でつぶせる

24050 カセイ食品㈱
舌でつぶせる やわらか団子 さくら

驚く程やわらかい団子生地で、白こし餡を包みました。舌でつぶせる美味しいさくら風味のお団子です。自然解凍品。

1個30gあたり

エネルギー(kcal)	65	カリウム(mg)	8
たんぱく質(g)	1.0	リン(mg)	7
脂質(g)	0.1	食塩相当量(g)	0.04
炭水化物(g)	14.9		

30g ×10個　クール便手数料が別途かかります。 **740円**

冷凍 学会分類2021 4相当 歯ぐきでつぶせる

24059 ㈱タカキベーカリー
しっとりプチケーキ

不足気味なカロリーもしっかり！しっとり、口どけのよいケーキ生地です。

1個(約27g)あたり

エネルギー(kcal)	92	炭水化物(g)	12.5
たんぱく質(g)	1.8	ナトリウム(mg)	76
脂質(g)	3.9	食塩相当量(g)	0.2

約27g ×7個　クール便手数料が別途かかります。 **357円**

24007 ホリカフーズ㈱
りんごうらごし 350g

ふじの風味を残し、食べやすいうらごし状に。新鮮重視11～3月頃パック。

100gあたり

エネルギー(kcal)	62	ナトリウム(mg)	13
水分(g)	84.3	カリウム(mg)	64
たんぱく質(g)	0	ビタミンC(mg)	120
脂質(g)	0	食物繊維(g)	1.0
炭水化物(g)	15.6	食塩相当量(g)	0.03

350g **450円**

24008 ホリカフーズ㈱
りんごうらごし 1kg

ふじの風味を残し、食べやすいうらごし状に。新鮮重視11～3月頃パック。

100gあたり

エネルギー(kcal)	62	ナトリウム(mg)	13
水分(g)	84.3	カリウム(mg)	64
たんぱく質(g)	0	ビタミンC(mg)	120
脂質(g)	0	食物繊維(g)	1.0
炭水化物(g)	15.6	食塩相当量(g)	0.03

1kg **1,081円**

24009 ホリカフーズ㈱
りんごのコンポート

長野県産りんごを櫛切り(16片)に分割。新鮮重視12～1月頃パック。

100gあたり

エネルギー(kcal)	70	ナトリウム(mg)	5
水分(g)	82.5	カリウム(mg)	20
たんぱく質(g)	0	ビタミンC(mg)	300
脂質(g)	0	食物繊維(g)	1.1
炭水化物(g)	17.5	食塩相当量(g)	0.01

425g **675円**

24010 ホリカフーズ㈱
りんご角切り

ふじを使用し、5～7mm程度のダイス状にカット。新鮮重視11～3月頃パック。

100gあたり

エネルギー(kcal)	65	ナトリウム(mg)	27
水分(g)	83.5	カリウム(mg)	58
たんぱく質(g)	0.1	ビタミンC(mg)	260
脂質(g)	0	食物繊維(g)	1.3
炭水化物(g)	16.2	食塩相当量(g)	0.1

1kg **1,445円**

24043 ホリカフーズ㈱
アップルすりおろし 350g

りんごそのものの色と味を保ちつつきめ細かくなめらかにすりおろしました。

100gあたり

エネルギー(kcal)	62	ナトリウム(mg)	13
水分(g)	84.4	カリウム(mg)	55
たんぱく質(g)	0	ビタミンC(mg)	46
脂質(g)	0	食物繊維(g)	1.1
炭水化物(g)	15.5	食塩相当量(g)	0.03

350g **380円**

24044 ホリカフーズ㈱
アップルすりおろし 1kg

りんごそのものの色と味を保ちつつきめ細かくなめらかにすりおろしました。

100gあたり

エネルギー(kcal)	62	ナトリウム(mg)	13
水分(g)	84.4	カリウム(mg)	55
たんぱく質(g)	0	ビタミンC(mg)	46
脂質(g)	0	食物繊維(g)	1.1
炭水化物(g)	15.5	食塩相当量(g)	0.03

1kg **928円**

24012 ホリカフーズ㈱
パイン角切り

パインを5～7mm程度のダイス状にカットしました。

100gあたり

エネルギー(kcal)	67	ナトリウム(mg)	2
水分(g)	83.1	カリウム(mg)	55
たんぱく質(g)	0	ビタミンC(mg)	230
脂質(g)	0	食物繊維(g)	1.5
炭水化物(g)	16.8	食塩相当量(g)	0

500g **808円**

24013 ホリカフーズ㈱
パインアップルすりおろし 350g

パインアップルの繊維をきめ細かくすりおろし、滑らかな食感に仕上げました。

100gあたり

エネルギー(kcal)	67	ナトリウム(mg)	10
水分(g)	83.0	カリウム(mg)	81
たんぱく質(g)	0.4	ビタミンC(mg)	48
脂質(g)	0	食物繊維(g)	1.0
炭水化物(g)	16.4	食塩相当量(g)	0.03

350g **530円**

24014 ホリカフーズ㈱

パインアップルすりおろし 1kg

パインアップルの繊維をきめ細かくすりおろし、滑らかな食感に仕上げました。

100gあたり

エネルギー(kcal)	67	ナトリウム(mg)	10
水分(g)	83.0	カリウム(mg)	81
たんぱく質(g)	0.4	ビタミンC(mg)	48
脂質(g)	0	食物繊維(g)	1.0
炭水化物(g)	16.4	食塩相当量(g)	0.03

1kg **1,320円**

24015 ホリカフーズ㈱

ピーチクラッシュ 350g

東北産大久保の爽やかな風味を残し食べやすいクラッシュ状に。新鮮重視9～11月頃パック。

100gあたり

エネルギー(kcal)	52	ナトリウム(mg)	5
水分(g)	86.9	カリウム(mg)	89
たんぱく質(g)	0.5	ビタミンC(mg)	280
脂質(g)	0	食物繊維(g)	1.0
炭水化物(g)	12.4	食塩相当量(g)	0.01

350g **619円**

24016 ホリカフーズ㈱

ピーチクラッシュ 1kg

東北産大久保の爽やかな風味を残し食べやすいクラッシュ状に。新鮮重視9～11月頃パック。

100gあたり

エネルギー(kcal)	52	ナトリウム(mg)	5
水分(g)	86.9	カリウム(mg)	89
たんぱく質(g)	0.5	ビタミンC(mg)	280
脂質(g)	0	食物繊維(g)	1.0
炭水化物(g)	12.4	食塩相当量(g)	0.01

1kg **1,390円**

24017 ホリカフーズ㈱

イエローピーチすりおろし 350g

桃のおいしさたっぷりの黄桃を、きめ細かくすりおろし滑らかな食感に仕上げました。

100gあたり

エネルギー(kcal)	69	ナトリウム(mg)	11
水分(g)	82.6	カリウム(mg)	46
たんぱく質(g)	0.4	ビタミンC(mg)	64
脂質(g)	0	食物繊維(g)	0.9
炭水化物(g)	16.9	食塩相当量(g)	0.03

350g **411円**

24018 ホリカフーズ㈱

イエローピーチすりおろし 1kg

桃のおいしさたっぷりの黄桃を、きめ細かくすりおろし滑らかな食感に仕上げました。

100gあたり

エネルギー(kcal)	69	ナトリウム(mg)	11
水分(g)	82.6	カリウム(mg)	46
たんぱく質(g)	0.4	ビタミンC(mg)	64
脂質(g)	0	食物繊維(g)	0.9
炭水化物(g)	16.9	食塩相当量(g)	0.03

1kg **1,004円**

24041 ホリカフーズ㈱

ホワイトピーチすりおろし 350g

香り高い白桃をそのままきめ細かくすりおろした、なめらか食感のフルーツです。

100gあたり

エネルギー(kcal)	56	ナトリウム(mg)	10
水分(g)	85.8	カリウム(mg)	74
たんぱく質(g)	0.4	ビタミンC(mg)	42
脂質(g)	0	食物繊維(g)	1.0
炭水化物(g)	13.7	食塩相当量(g)	0.03

350g **557円**

24042 ホリカフーズ㈱

ホワイトピーチすりおろし 1kg

香り高い白桃をそのままきめ細かくすりおろした、なめらか食感のフルーツです。

100gあたり

エネルギー(kcal)	56	ナトリウム(mg)	10
水分(g)	85.8	カリウム(mg)	74
たんぱく質(g)	0.4	ビタミンC(mg)	42
脂質(g)	0	食物繊維(g)	1.0
炭水化物(g)	13.7	食塩相当量(g)	0.03

1kg **1,173円**

学会分類2021 2-1相当　ユニバーサルデザインフード　かまなくてよい

24051 キユーピー㈱

やさしい献立 Y4-11 すりおろし果実 りんご

りんごをきめ細かくすりおろしたデザートです。果肉９４％。

1袋100gあたり

エネルギー(kcal)	55	食物繊維(g)	1.5
水分(g)	85.4	ナトリウム(mg)	0
たんぱく質(g)	0.2	カリウム(mg)	81
脂質(g)	0	リン(mg)	10
炭水化物(g)	14.2	鉄(mg)	0.1
糖質(g)	12.7	食塩相当量(g)	0

100g ×32　お取り寄せになります。 **5,984円**

学会分類2021 2-1相当　ユニバーサルデザインフード　かまなくてよい

24052 キユーピー㈱

やさしい献立 Y4-12 すりおろし果実 ももとりんご

ももとりんごをきめ細かくすりおろしたデザートです。果肉７４％。

1袋100gあたり

エネルギー(kcal)	66	食物繊維(g)	1.2
水分(g)	82.6	ナトリウム(mg)	0
たんぱく質(g)	0.3	カリウム(mg)	70
脂質(g)	0	リン(mg)	9
炭水化物(g)	16.9	鉄(mg)	0.2
糖質(g)	15.7	食塩相当量(g)	0

100g ×32　お取り寄せになります。 **5,984円**

学会分類2021 2-1相当　ユニバーサルデザインフード　かまなくてよい

24019 ホリカフーズ㈱

おいしくミキサー 洋梨

薫り高くほのかな甘みが特徴の洋梨です。

1袋50gあたり

エネルギー(kcal)	36	炭水化物(g)	8.7
水分(g)	41.0	ナトリウム(mg)	8
たんぱく質(g)	0.1	食塩相当量(g)	0
脂質(g)	0.1		

50g ×12　お取り寄せになります。 **1,716円**

学会分類2021 2-1相当 ユニバーサルデザインフード かまなくてよい

24020 ホリカフーズ㈱
おいしくミキサー ぶどう
ぶどうの風味と甘みを生かしました。

1袋50gあたり

エネルギー(kcal)	41	炭水化物(g)	9.6
水分(g)	39.8	ナトリウム(mg)	26
たんぱく質(g)	0.2	食塩相当量(g)	0.1
脂質(g)	0.2		

50g ×12　お取り寄せになります。 1,716円

学会分類2021 2-1相当 ユニバーサルデザインフード かまなくてよい

24021 ホリカフーズ㈱
おいしくミキサー みかん
甘みと酸味がバランスの良いみかんです。

1袋50gあたり

エネルギー(kcal)	35	炭水化物(g)	8.2
水分(g)	41.3	ナトリウム(mg)	15
たんぱく質(g)	0.2	食塩相当量(g)	0
脂質(g)	0.1		

50g ×12　お取り寄せになります。 1,716円

学会分類2021 2-1相当

24023 ホリカフーズ㈱
ぬくもりミキサーフルーツ マンゴー
トロピカルフルーツのマンゴーをミキサーにかけなめらかにしました。

100gあたり

エネルギー(kcal)	69	カルシウム(mg)	27
水分(g)	82.6	リン(mg)	7
たんぱく質(g)	0.2	鉄(mg)	0.2
脂質(g)	0.3	ビタミンC(mg)	63
炭水化物(g)	16.4	食物繊維(g)	1.5
ナトリウム(mg)	65	食塩相当量(g)	0.2
カリウム(mg)	100		

500g　690円

学会分類2021 2-1相当

24024 ホリカフーズ㈱
ぬくもりミキサーフルーツ 洋梨
香り高い果肉とほのかな甘味が特徴の洋梨をミキサーにかけなめらかにしました。

100gあたり

エネルギー(kcal)	73	カルシウム(mg)	11
水分(g)	81.8	リン(mg)	5
たんぱく質(g)	0.1	鉄(mg)	0
脂質(g)	0.1	ビタミンC(mg)	38
炭水化物(g)	17.8	食物繊維(g)	1.6
ナトリウム(mg)	18	食塩相当量(g)	0.05
カリウム(mg)	37		

500g　690円

学会分類2021 2-1相当

24025 ホリカフーズ㈱
ぬくもりミキサーフルーツ ぶどう
香りと程よい酸味が爽やかなぶどうをミキサーにかけなめらかにしました。

100gあたり

エネルギー(kcal)	74	カルシウム(mg)	26
水分(g)	81.3	リン(mg)	8
たんぱく質(g)	0.2	鉄(mg)	0.2
脂質(g)	0.1	ビタミンC(mg)	34
炭水化物(g)	18.0	食物繊維(g)	1.1
ナトリウム(mg)	82	食塩相当量(g)	0.2
カリウム(mg)	67		

500g　690円

学会分類2021 2-1相当

24026 ホリカフーズ㈱
ぬくもりミキサーフルーツ みかん
甘味、酸味がバランスの良いみかんをミキサーにかけなめらかにしました。

100gあたり

エネルギー(kcal)	75	カルシウム(mg)	34
水分(g)	81.1	リン(mg)	7
たんぱく質(g)	0.2	鉄(mg)	0.2
脂質(g)	0.1	ビタミンC(mg)	43
炭水化物(g)	18.2	食物繊維(g)	1.2
ナトリウム(mg)	39	食塩相当量(g)	0.1
カリウム(mg)	85		

500g　690円

学会分類2021 2-1相当

24045 ホリカフーズ㈱
ぬくもりミキサーフルーツ りんご
さっぱりとしたりんご本来のおいしさをそのままミキサーにかけなめらかにしました。

100gあたり

エネルギー(kcal)	78	カルシウム(mg)	21
水分(g)	80.6	リン(mg)	3
たんぱく質(g)	0.1	鉄(mg)	0.2
脂質(g)	0.2	ビタミンC(mg)	33
炭水化物(g)	18.9	食物繊維(g)	1.2
ナトリウム(mg)	24	食塩相当量(g)	0.1
カリウム(mg)	49		

500g　627円

学会分類2021 2-1相当

24046 ホリカフーズ㈱
ぬくもりミキサーフルーツ 白桃
薫り高い白桃をミキサーにかけなめらかにしました。

100gあたり

エネルギー(kcal)	75	カルシウム(mg)	21
水分(g)	81.1	リン(mg)	5
たんぱく質(g)	0.2	鉄(mg)	0.2
脂質(g)	0.2	ビタミンC(mg)	31
炭水化物(g)	18.2	食物繊維(g)	1.4
ナトリウム(mg)	24	食塩相当量(g)	0.1
カリウム(mg)	69		

500g　627円

学会分類2021 2-1相当

24062 ホリカフーズ㈱
ぬくもりミキサーフルーツ バナナ
甘くてひと味違う・おいしいバナナを使用しました。

100gあたり

エネルギー(kcal)	86	カルシウム(mg)	16
水分(g)	78.2	リン(mg)	37
たんぱく質(g)	0.3	鉄(mg)	0.3
脂質(g)	0.1	ビタミンC(mg)	230
炭水化物(g)	21.0	食物繊維(g)	1.3
ナトリウム(mg)	37	食塩相当量(g)	0.1
カリウム(mg)	110		

500g　690円

学会分類2021 2-1相当

24063 ホリカフーズ㈱
ぬくもりミキサーフルーツ キウイフルーツ
甘味と酸味のバランスがよく、さわやかな風味が魅力です。

100gあたり

エネルギー(kcal)	77	カルシウム(mg)	25
水分(g)	80.3	リン(mg)	8
たんぱく質(g)	0.2	鉄(mg)	0.3
脂質(g)	0.2	ビタミンC(mg)	88
炭水化物(g)	18.7	食物繊維(g)	3.4
ナトリウム(mg)	100	食塩相当量(g)	0.3
カリウム(mg)	140		

500g　690円

学会分類2021 2-1相当

24068 ホリカフーズ㈱
ぬくもりミキサーフルーツ いちご

程よい酸味のいちごをミキサーにかけなめらかにしました。

100gあたり

エネルギー(kcal)	68	カルシウム(mg)	28
水分(g)	83.0	リン(mg)	6
たんぱく質(g)	0.1	鉄(mg)	0.2
脂質(g)	0.4	ビタミンC(mg)	44
炭水化物(g)	16.1	食物繊維(g)	1.3
ナトリウム(mg)	64	食塩相当量(g)	0.2
カリウム(mg)	76		

500g 726円

学会分類2021 2-1相当

24069 ホリカフーズ㈱
ぬくもりミキサーフルーツ パイン

パインアップルの繊維をきめ細かくミキサーにかけなめらかにしました。

100gあたり

エネルギー(kcal)	68	カルシウム(mg)	16
水分(g)	82.7	リン(mg)	5
たんぱく質(g)	0.2	鉄(mg)	0.2
脂質(g)	0	ビタミンC(mg)	46
炭水化物(g)	16.8	食物繊維(g)	1.5
ナトリウム(mg)	38	食塩相当量(g)	0.1
カリウム(mg)	68		

500g 669円

学会分類2021 3相当 舌でつぶせる

24070 ハウスギャバン㈱
まるですりおろし果物ゼリーの素 メロン味

果物のすりおろし食感を再現したゼリーが作れます。※舌でつぶせる固さに調整できます

本品100gあたり

エネルギー(kcal)	390	カリウム(mg)	10
水分(g)	1.81	カルシウム(mg)	140
たんぱく質(g)	0.74	リン(mg)	1
脂質(g)	0.40	鉄(mg)	0.1
炭水化物(g)	95.9	亜鉛(mg)	0
灰分(g)	1.15	食塩相当量(g)	0.92
ナトリウム(mg)	363		

400g ×10 取り扱っておりません。

学会分類2021 3相当 舌でつぶせる

24071 ハウスギャバン㈱
まるですりおろし果物ゼリーの素 もも味

果物のすりおろし食感を再現したゼリーが作れます。※舌でつぶせる固さに調整できます

本品100gあたり

エネルギー(kcal)	390	カリウム(mg)	23
水分(g)	1.24	カルシウム(mg)	150
たんぱく質(g)	0.87	リン(mg)	2
脂質(g)	0.40	鉄(mg)	0.1
炭水化物(g)	95.7	亜鉛(mg)	0
灰分(g)	1.79	食塩相当量(g)	1.7
ナトリウム(mg)	654		

400g ×10 取り扱っておりません。

学会分類2021 3相当 舌でつぶせる

24072 ハウスギャバン㈱
まるですりおろし果物ゼリーの素 りんご味

果物のすりおろし食感を再現したゼリーが作れます。※舌でつぶせる固さに調整できます

本品100gあたり

エネルギー(kcal)	390	カリウム(mg)	7
水分(g)	1.14	カルシウム(mg)	150
たんぱく質(g)	2.4	リン(mg)	1
脂質(g)	0.40	鉄(mg)	0.2
炭水化物(g)	94.2	亜鉛(mg)	0
灰分(g)	1.86	食塩相当量(g)	1.8
ナトリウム(mg)	692		

400g ×10 取り扱っておりません。

学会分類2021 3相当 舌でつぶせる

24073 ハウスギャバン㈱
まるですりおろし果物ゼリーの素 ぶどう味

果物のすりおろし食感を再現したゼリーが作れます。※舌でつぶせる固さに調整できます

本品100gあたり

エネルギー(kcal)	390	カリウム(mg)	7
水分(g)	1.33	カルシウム(mg)	150
たんぱく質(g)	2.9	リン(mg)	1
脂質(g)	0.40	鉄(mg)	0.1
炭水化物(g)	93.7	亜鉛(mg)	0
灰分(g)	1.67	食塩相当量(g)	1.5
ナトリウム(mg)	586		

400g ×10 取り扱っておりません。

学会分類2021 1j相当

24027 ㈱フードケア
デザート&ムース パイン味

冷たい牛乳と混ぜるだけの簡単デザートの素。

100gあたり

エネルギー(kcal)	91	カリウム(mg)	14
水分(g)	75.0	カルシウム(mg)	4
たんぱく質(g)	0.3	リン(mg)	1
脂質(g)	0	鉄(mg)	0
炭水化物(g)	24.3	食物繊維(g)	3.9
ナトリウム(mg)	190	食塩相当量(g)	0.5

1L 690円

学会分類2021 1j相当

24028 ㈱フードケア
デザート&ムース バナナ味

冷たい牛乳と混ぜるだけの簡単デザートの素。

100gあたり

エネルギー(kcal)	86	カリウム(mg)	10
水分(g)	76.1	カルシウム(mg)	2
たんぱく質(g)	0.2	リン(mg)	0
脂質(g)	0	鉄(mg)	0
炭水化物(g)	23.2	食物繊維(g)	4.0
ナトリウム(mg)	207	食塩相当量(g)	0.5

1L 690円

学会分類2021 1j相当

24029 ㈱フードケア
デザート&ムース オレンジ味

冷たい牛乳と混ぜるだけの簡単デザートの素。

100gあたり

エネルギー(kcal)	87	カリウム(mg)	23
水分(g)	75.6	カルシウム(mg)	3
たんぱく質(g)	0.4	リン(mg)	3
脂質(g)	0	鉄(mg)	0
炭水化物(g)	23.4	食物繊維(g)	3.9
ナトリウム(mg)	213	食塩相当量(g)	0.5

1L 690円

学会分類2021 1j相当

24030 ㈱フードケア
デザート&ムース いちご味

冷たい牛乳と混ぜるだけの簡単デザートの素。

100gあたり

エネルギー(kcal)	88	カリウム(mg)	11
水分(g)	75.6	カルシウム(mg)	2
たんぱく質(g)	0.2	リン(mg)	1
脂質(g)	0	鉄(mg)	0
炭水化物(g)	23.7	食物繊維(g)	3.8
ナトリウム(mg)	181	食塩相当量(g)	0.5

1L 690円

学会分類 2021 1j 相当

24031 ㈱フードケア
デザート&ムース ぶどう味

冷たい牛乳と混ぜるだけの簡単デザートの素。

100gあたり

エネルギー(kcal)	97	カリウム(mg)	4
水分(g)	73.3	カルシウム(mg)	2
たんぱく質(g)	0.2	リン(mg)	1
脂質(g)	0	鉄(mg)	0
炭水化物(g)	26.0	食物繊維(g)	4.0
ナトリウム(mg)	220	食塩相当量(g)	0.6

1L **690円**

学会分類 2021 1j 相当

24032 ㈱フードケア
デザート&ムース ピーチ味

冷たい牛乳と混ぜるだけの簡単デザートの素。

100gあたり

エネルギー(kcal)	82	カリウム(mg)	15
水分(g)	76.9	カルシウム(mg)	3
たんぱく質(g)	0.3	リン(mg)	2
脂質(g)	0	鉄(mg)	0
炭水化物(g)	22.3	食物繊維(g)	4.0
ナトリウム(mg)	191	食塩相当量(g)	0.5

1L **690円**

学会分類 2021 1j 相当

24047 ㈱フードケア
デザート&ムース メロン味

冷たい牛乳と混ぜるだけの簡単デザートの素。

100gあたり

エネルギー(kcal)	86	カリウム(mg)	15
水分(g)	76.1	カルシウム(mg)	1
たんぱく質(g)	0.1	リン(mg)	1
脂質(g)	0	鉄(mg)	0
炭水化物(g)	23.4	食物繊維(g)	4.0
ナトリウム(mg)	179	食塩相当量(g)	0.5

1L **690円**

学会分類 2021 1j 相当

24065 ㈱フードケア
デザート&ムース りんご味

冷たい牛乳と混ぜるだけの簡単デザートの素。

100gあたり

エネルギー(kcal)	88	カリウム(mg)	11
水分(g)	75.4	カルシウム(mg)	1
たんぱく質(g)	0.1	リン(mg)	1
脂質(g)	0	鉄(mg)	0
炭水化物(g)	24.0	食物繊維(g)	4.0
ナトリウム(mg)	209	食塩相当量(g)	0.5

1L **690円**