栄養強化食品
（ゼリー類）

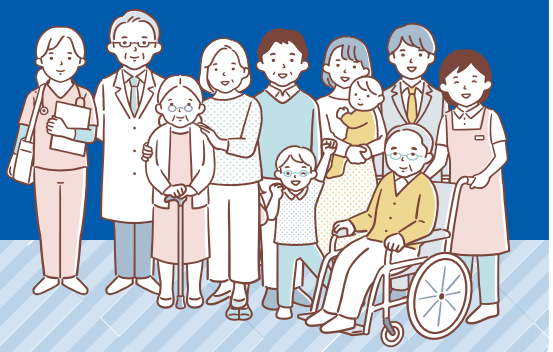

学会分類2021 1j相当　舌でつぶせる

62005　ハウスギャバン㈱
おいしくサポートゼリー ヨーグルト風味

たんぱく質やカルシウム、亜鉛、鉄分が補給できる、褥瘡の栄養管理に適したデザートです。

1個63gあたり

エネルギー(kcal)	85	カルシウム(mg)	200
水分(g)	43.0	リン(mg)	130
たんぱく質(g)	5.0	鉄(mg)	6.0
脂質(g)	1.6	亜鉛(mg)	6.0
炭水化物(g)	12.7	ビタミンD(μg)	1.3
ナトリウム(mg)	14	食物繊維(g)	0.6
カリウム(mg)	20	食塩相当量(g)	0.035

63g　**138円**

学会分類2021 1j相当　舌でつぶせる

62006　ハウスギャバン㈱
おいしくサポートゼリー イチゴ

たんぱく質やカルシウム、亜鉛、鉄分が補給できる、褥瘡の栄養管理に適したデザートです。

1個63gあたり

エネルギー(kcal)	88	カルシウム(mg)	200
水分(g)	42.7	リン(mg)	120
たんぱく質(g)	5.0	鉄(mg)	6.0
脂質(g)	2.0	亜鉛(mg)	6.0
炭水化物(g)	12.5	ビタミンD(μg)	1.3
ナトリウム(mg)	33	食物繊維(g)	0.8
カリウム(mg)	33	食塩相当量(g)	0.084

63g　**138円**

学会分類2021 1j相当　舌でつぶせる

62007　ハウスギャバン㈱
おいしくサポートゼリー コーヒー

たんぱく質やカルシウム、亜鉛、鉄分が補給できる、褥瘡の栄養管理に適したデザートです。

1個63gあたり

エネルギー(kcal)	80	カルシウム(mg)	200
水分(g)	43.7	リン(mg)	130
たんぱく質(g)	5.0	鉄(mg)	6.0
脂質(g)	1.2	亜鉛(mg)	6.0
炭水化物(g)	12.4	ビタミンD(μg)	1.3
ナトリウム(mg)	16	食物繊維(g)	0.9
カリウム(mg)	24	食塩相当量(g)	0.040

63g　**138円**

学会分類2021 1j相当　舌でつぶせる

62130　ハウスギャバン㈱
おいしくサポートゼリー バナナ

たんぱく質やカルシウム、亜鉛、鉄分が補給できる、褥瘡の栄養管理に適したデザートです。

1個63gあたり

エネルギー(kcal)	84	カルシウム(mg)	200
水分(g)	43.1	リン(mg)	120
たんぱく質(g)	5.0	鉄(mg)	6.0
脂質(g)	1.5	亜鉛(mg)	6.0
炭水化物(g)	12.7	ビタミンD(μg)	1.3
ナトリウム(mg)	14	食物繊維(g)	0.6
カリウム(mg)	32	食塩相当量(g)	0.034

63g　**138円**

学会分類2021 1j相当　舌でつぶせる

62165　ハウスギャバン㈱
おいしくサポートゼリー 抹茶ミルク風味

たんぱく質やカルシウム、亜鉛、鉄分が補給できる、褥瘡の栄養管理に適したデザートです。

1個63gあたり

エネルギー(kcal)	80	カルシウム(mg)	200
水分(g)	43.8	リン(mg)	130
たんぱく質(g)	5.0	鉄(mg)	6.0
脂質(g)	1.2	亜鉛(mg)	6.0
炭水化物(g)	12.2	ビタミンD(μg)	1.3
ナトリウム(mg)	19	食物繊維(g)	0.6
カリウム(mg)	35	食塩相当量(g)	0.048

63g　**138円**

学会分類2021 1j相当　舌でつぶせる

62166　ハウスギャバン㈱
おいしくサポートゼリー ミルクティ風味

たんぱく質やカルシウム、亜鉛、鉄分が補給できる、褥瘡の栄養管理に適したデザートです。

1個63gあたり

エネルギー(kcal)	80	カルシウム(mg)	200
水分(g)	43.9	リン(mg)	130
たんぱく質(g)	5.0	鉄(mg)	6.0
脂質(g)	1.2	亜鉛(mg)	6.0
炭水化物(g)	12.2	ビタミンD(μg)	1.3
ナトリウム(mg)	20	食物繊維(g)	0.7
カリウム(mg)	22	食塩相当量(g)	0.051

63g　**138円**

学会分類2021 1j相当

62278　ホリカフーズ㈱
エネプロゼリー・セブン ぶどう味

1個でエネルギー150kcal、たんぱく質7gを補給できます。

1個80gあたり

エネルギー(kcal)	150	ナトリウム(mg)	60
水分(g)	42.3	カリウム(mg)	15
たんぱく質(g)	7.0	リン(mg)	1
脂質(g)	0	食塩相当量(g)	0.2
炭水化物(g)	30.5		

80g　**140円**

学会分類2021 1j相当

62279　ホリカフーズ㈱
エネプロゼリー・セブン バナナ味

1個でエネルギー150kcal、たんぱく質7gを補給できます。

1個80gあたり

エネルギー(kcal)	150	ナトリウム(mg)	40
水分(g)	42.3	カリウム(mg)	9
たんぱく質(g)	7.0	リン(mg)	1
脂質(g)	0	食塩相当量(g)	0.1
炭水化物(g)	30.5		

80g　**140円**

学会分類2021 1j相当

62280 ホリカフーズ㈱
エネプロゼリー・セブン はちみつレモン味

1個でエネルギー150kcal、たんぱく質7gを補給できます。

1個80gあたり

エネルギー(kcal)	150	ナトリウム(mg)	48
水分(g)	42.3	カリウム(mg)	5
たんぱく質(g)	7.0	リン(mg)	1
脂質(g)	0	食塩相当量(g)	0.1
炭水化物(g)	30.5		

80g 140円

学会分類2021 1j相当

62281 ホリカフーズ㈱
エネプロゼリー・セブン ライチ&ピーチ味

1個でエネルギー150kcal、たんぱく質7gを補給できます。

1個80gあたり

エネルギー(kcal)	150	ナトリウム(mg)	60
水分(g)	42.3	カリウム(mg)	9
たんぱく質(g)	7.0	リン(mg)	2
脂質(g)	0	食塩相当量(g)	0.2
炭水化物(g)	30.5		

80g 140円

学会分類2021 1j相当

62303 ホリカフーズ㈱
エネプロゼリー・セブン 青りんご味

1個でエネルギー150kcal、たんぱく質7gを補給できます。

1個80gあたり

エネルギー(kcal)	150	ナトリウム(mg)	48
水分(g)	42.3	カリウム(mg)	5
たんぱく質(g)	7.0	リン(mg)	1
脂質(g)	0	食塩相当量(g)	0.1
炭水化物(g)	30.5		

80g 140円

学会分類2021 1j相当

62304 ホリカフーズ㈱
エネプロゼリー・セブン メロンソーダ味

1個でエネルギー150kcal、たんぱく質7gを補給できます。

1個80gあたり

エネルギー(kcal)	150	ナトリウム(mg)	48
水分(g)	42.3	カリウム(mg)	4
たんぱく質(g)	7.0	リン(mg)	1
脂質(g)	0	食塩相当量(g)	0.1
炭水化物(g)	30.5		

80g 140円

学会分類2021 1j相当

62375 ホリカフーズ㈱
エネプロゼリー・セブン さくらんぼ味

1個でエネルギー150kcal、たんぱく質7gを補給できます。

1個80gあたり

エネルギー(kcal)	150	ナトリウム(mg)	104
水分(g)	42.3	カリウム(mg)	17
たんぱく質(g)	7.0	リン(mg)	1
脂質(g)	0	食塩相当量(g)	0.3
炭水化物(g)	30.5		

80g 140円

学会分類2021 1j相当

62376 ホリカフーズ㈱
エネプロゼリー・セブン ミックスフルーツ味

1個でエネルギー150kcal、たんぱく質7gを補給できます。

1個80gあたり

エネルギー(kcal)	150	ナトリウム(mg)	48
水分(g)	42.3	カリウム(mg)	5
たんぱく質(g)	7.0	リン(mg)	1
脂質(g)	0	食塩相当量(g)	0.1
炭水化物(g)	30.5		

80g 140円

62001 ホリカフーズ㈱
たんぱくゼリー・セブン パイン味

1個でたんぱく質7.5g、ビタミン、ミネラルをバランス良く摂取できます。

学会分類2021 1j相当

1個70gあたり

エネルギー(kcal)	100	ビタミンA(μg)	520
水分(g)	44.6	ビタミンD(μg)	3.7
たんぱく質(g)	7.5	ビタミンE(mg)	4.3
脂質(g)	0	ビタミンB1(mg)	0.82
炭水化物(g)	17.5	ビタミンB2(mg)	0.95
ナトリウム(mg)	28	ナイアシン(mg)	9.1
カリウム(mg)	4	ビタミンB6(mg)	0.94
カルシウム(mg)	200	ビタミンB12(μg)	1.4
リン(mg)	1	葉酸(μg)	170
鉄(mg)	5.0	パントテン酸(mg)	2.94
亜鉛(mg)	6.0	ビタミンC(mg)	140
銅(mg)	0.35	食塩相当量(g)	0.1

70g 140円

62002 ホリカフーズ㈱
たんぱくゼリー・セブン オレンジ味

1個でたんぱく質7.5g、ビタミン、ミネラルをバランス良く摂取できます。

学会分類2021 1j相当

1個70gあたり

エネルギー(kcal)	100	ビタミンA(μg)	520
水分(g)	44.6	ビタミンD(μg)	3.7
たんぱく質(g)	7.5	ビタミンE(mg)	4.3
脂質(g)	0	ビタミンB1(mg)	0.82
炭水化物(g)	17.5	ビタミンB2(mg)	0.95
ナトリウム(mg)	28	ナイアシン(mg)	9.1
カリウム(mg)	4	ビタミンB6(mg)	0.94
カルシウム(mg)	200	ビタミンB12(μg)	1.4
リン(mg)	1	葉酸(μg)	170
鉄(mg)	5.0	パントテン酸(mg)	2.94
亜鉛(mg)	6.0	ビタミンC(mg)	140
銅(mg)	0.35	食塩相当量(g)	0.1

70g 140円

62003 ホリカフーズ㈱
たんぱくゼリー・セブン うめ味

1個でたんぱく質7.5g、ビタミン、ミネラルをバランス良く摂取できます。

学会分類2021 1j相当

1個70gあたり

エネルギー(kcal)	100	ビタミンA(μg)	520
水分(g)	44.6	ビタミンD(μg)	3.7
たんぱく質(g)	7.5	ビタミンE(mg)	4.3
脂質(g)	0	ビタミンB1(mg)	0.82
炭水化物(g)	17.5	ビタミンB2(mg)	0.95
ナトリウム(mg)	28	ナイアシン(mg)	9.1
カリウム(mg)	4	ビタミンB6(mg)	0.94
カルシウム(mg)	200	ビタミンB12(μg)	1.4
リン(mg)	1	葉酸(μg)	170
鉄(mg)	5.0	パントテン酸(mg)	2.94
亜鉛(mg)	6.0	ビタミンC(mg)	140
銅(mg)	0.35	食塩相当量(g)	0.1

70g 140円

62004 ホリカフーズ㈱
たんぱくゼリー・セブン 焼りんご味

1個でたんぱく質7.5g、ビタミン、ミネラルをバランス良く摂取できます。

学会分類2021 1j相当

1個70gあたり

エネルギー(kcal)	100	ビタミンA(μg)	520
水分(g)	44.6	ビタミンD(μg)	3.7
たんぱく質(g)	7.5	ビタミンE(mg)	4.3
脂質(g)	0	ビタミンB1(mg)	0.82
炭水化物(g)	17.5	ビタミンB2(mg)	0.95
ナトリウム(mg)	28	ナイアシン(mg)	9.1
カリウム(mg)	4	ビタミンB6(mg)	0.94
カルシウム(mg)	200	ビタミンB12(μg)	1.4
リン(mg)	1	葉酸(μg)	170
鉄(mg)	5.0	パントテン酸(mg)	2.94
亜鉛(mg)	6.0	ビタミンC(mg)	140
銅(mg)	0.35	食塩相当量(g)	0.1

70g 140円

62128 ホリカフーズ㈱
たんぱくゼリー・セブン コーヒー味

1個でたんぱく質7.5g、ビタミン、ミネラルをバランス良く摂取できます。

学会分類2021 1j 相当

1個70gあたり

エネルギー(kcal)	100	ビタミンA(μg)	500
水分(g)	44.5	ビタミンD(μg)	3.4
たんぱく質(g)	7.5	ビタミンE(mg)	4.3
脂質(g)	0	ビタミンB1(mg)	0.59
炭水化物(g)	17.5	ビタミンB2(mg)	0.91
ナトリウム(mg)	28	ナイアシン(mg)	9.5
カリウム(mg)	13	ビタミンB6(mg)	0.85
カルシウム(mg)	200	ビタミンB12(μg)	1.3
リン(mg)	1	葉酸(μg)	170
鉄(mg)	5.0	パントテン酸(mg)	3.03
亜鉛(mg)	6.0	ビタミンC(mg)	130
銅(mg)	0.35	食塩相当量(g)	0.1

70g **140円**

62129 ホリカフーズ㈱
たんぱくゼリー・セブン レモンティー味

1個でたんぱく質7.5g、ビタミン、ミネラルをバランス良く摂取できます。

学会分類2021 1j 相当

1個70gあたり

エネルギー(kcal)	100	ビタミンA(μg)	520
水分(g)	44.5	ビタミンD(μg)	3.7
たんぱく質(g)	7.5	ビタミンE(mg)	4.3
脂質(g)	0	ビタミンB1(mg)	0.82
炭水化物(g)	17.5	ビタミンB2(mg)	0.95
ナトリウム(mg)	28	ナイアシン(mg)	9.1
カリウム(mg)	5	ビタミンB6(mg)	0.94
カルシウム(mg)	200	ビタミンB12(μg)	1.4
リン(mg)	1	葉酸(μg)	170
鉄(mg)	5.0	パントテン酸(mg)	2.94
亜鉛(mg)	6.0	ビタミンC(mg)	140
銅(mg)	0.35	食塩相当量(g)	0.1

70g **140円**

62171 ホリカフーズ㈱
たんぱくゼリー・セブン いちご味

1個でたんぱく質7.5g、ビタミン、ミネラルをバランス良く摂取できます。

学会分類2021 1j 相当

1個70gあたり

エネルギー(kcal)	100	ビタミンA(μg)	520
水分(g)	44.4	ビタミンD(μg)	3.7
たんぱく質(g)	7.5	ビタミンE(mg)	4.3
脂質(g)	0	ビタミンB1(mg)	0.82
炭水化物(g)	17.5	ビタミンB2(mg)	0.95
ナトリウム(mg)	70	ナイアシン(mg)	9.1
カリウム(mg)	13	ビタミンB6(mg)	0.94
カルシウム(mg)	200	ビタミンB12(μg)	1.4
リン(mg)	1	葉酸(μg)	170
鉄(mg)	5.0	パントテン酸(mg)	2.94
亜鉛(mg)	6.0	ビタミンC(mg)	140
銅(mg)	0.35	食塩相当量(g)	0.2

70g **140円**

62172 ホリカフーズ㈱
たんぱくゼリー・セブン 黒蜜味

1個でたんぱく質7.5g、ビタミン、ミネラルをバランス良く摂取できます。

学会分類2021 1j 相当

1個70gあたり

エネルギー(kcal)	100	ビタミンA(μg)	500
水分(g)	44.6	ビタミンD(μg)	3.4
たんぱく質(g)	7.5	ビタミンE(mg)	4.3
脂質(g)	0	ビタミンB1(mg)	0.59
炭水化物(g)	17.5	ビタミンB2(mg)	0.91
ナトリウム(mg)	28	ナイアシン(mg)	9.5
カリウム(mg)	7	ビタミンB6(mg)	0.85
カルシウム(mg)	200	ビタミンB12(μg)	1.3
リン(mg)	1	葉酸(μg)	170
鉄(mg)	5.0	パントテン酸(mg)	3.03
亜鉛(mg)	6.0	ビタミンC(mg)	130
銅(mg)	0.35	食塩相当量(g)	0.1

70g **140円**

学会分類2021 1j 相当 かまなくてよい

62228 カセイ食品㈱
カロリープリン アーモンドキャラメル

1個55gで驚きの175kcal。本格的スィーツの味わいです。Ca&Mg&Zn配合。

1個55gあたり

エネルギー(kcal)	175	カルシウム(mg)	250
たんぱく質(g)	1.2	マグネシウム(mg)	125
脂質(g)	13.4	リン(mg)	25
炭水化物(g)	12.3	亜鉛(mg)	6.0
カリウム(mg)	41	食塩相当量(g)	0.03

55g **152円**

学会分類2021 1j 相当 かまなくてよい

62229 カセイ食品㈱
カロリープリン クルミ&ゴマ

1個55gで驚きの175kcal。本格的スィーツの味わいです。Ca&Mg&Zn配合。

1個55gあたり

エネルギー(kcal)	175	カルシウム(mg)	250
たんぱく質(g)	0.9	マグネシウム(mg)	125
脂質(g)	14.0	リン(mg)	20
炭水化物(g)	11.4	亜鉛(mg)	6.0
カリウム(mg)	24	食塩相当量(g)	0.02

55g **152円**

学会分類2021 1j 相当 かまなくてよい

62230 カセイ食品㈱
カロリープリン チョコレート

1個55gで驚きの175kcal。本格的スィーツの味わいです。Fe(ヘム鉄)&Zn配合。

1個55gあたり

エネルギー(kcal)	175	リン(mg)	25
たんぱく質(g)	1.1	鉄(mg)	7.0
脂質(g)	13.3	亜鉛(mg)	6.0
炭水化物(g)	12.7	食塩相当量(g)	0.03
カリウム(mg)	61		

55g **152円**

かまなくてよい

62373 カセイ食品㈱
カロリープリン メープル

1個55gで驚きの175kcal。本格的スィーツの味わいです。Ca&Mg&Zn配合。

1個55gあたり

エネルギー(kcal)	175	カルシウム(mg)	250
たんぱく質(g)	0.4	マグネシウム(mg)	125
脂質(g)	13.3	リン(mg)	6
炭水化物(g)	13.5	亜鉛(mg)	6.0
カリウム(mg)	12	食塩相当量(g)	0.03

55g **152円**

学会分類2021 1j 相当 かまなくてよい

62291 カセイ食品㈱
カロリープリン カフェラテ

1個55gで驚きの175kcal。本格的スィーツの味わいです。Ca&Mg&Zn配合。

1個55gあたり

エネルギー(kcal)	175	カルシウム(mg)	250
たんぱく質(g)	0.3	マグネシウム(mg)	125
脂質(g)	13.0	リン(mg)	7
炭水化物(g)	14.2	亜鉛(mg)	6.0
カリウム(mg)	21	食塩相当量(g)	0.03

55g **152円**

学会分類2021 1j 相当 舌でつぶせる

62403 日清オイリオグループ㈱
エネプリン プロテインプラス 豆腐味

エネルギーとたんぱく質を積極的に摂りたい方に最適。食べ切り40gで驚きの160kcal。エネルギー密度4kcal/g、たんぱく質3.5g、MCT6g。

1カップ(40g)あたり

エネルギー(kcal)	160	ナトリウム(mg)	15
水分(g)	19	カリウム(mg)	19
たんぱく質(g)	3.5	リン(mg)	33
脂質(g)	15.6	中鎖脂肪酸油(g)	6
炭水化物(g)	1.6	食塩相当量(g)	0.04

40g **176円**

学会分類2021 1j 相当　舌でつぶせる

62404 日清オイリオグループ㈱
エネプリン プロテインプラス チョコレート味

エネルギーとたんぱく質を積極的に摂りたい方に最適。食べ切り40gで驚きの160kcal。エネルギー密度4kcal/g、たんぱく質3.5g、MCT6g。

1カップ(40g)あたり

エネルギー(kcal)	160	ナトリウム(mg)	15
水分(g)	19	カリウム(mg)	37
たんぱく質(g)	3.5	リン(mg)	34
脂質(g)	15.2	中鎖脂肪酸油(g)	6
炭水化物(g)	2.2	食塩相当量(g)	0.04

40g　**176円**

学会分類2021 1j 相当　舌でつぶせる

62405 日清オイリオグループ㈱
エネプリン プロテインプラス あずき味

エネルギーとたんぱく質を積極的に摂りたい方に最適。食べ切り40gで驚きの160kcal。エネルギー密度4kcal/g、たんぱく質3.5g、MCT6g。

1カップ(40g)あたり

エネルギー(kcal)	160	ナトリウム(mg)	58
水分(g)	18	カリウム(mg)	20
たんぱく質(g)	3.5	リン(mg)	35
脂質(g)	15.7	中鎖脂肪酸油(g)	6
炭水化物(g)	2.2	食塩相当量(g)	0.15

40g　**176円**

学会分類2021 1j 相当　舌でつぶせる

62406 日清オイリオグループ㈱
エネプリン プロテインプラス ポテトサラダ味

エネルギーとたんぱく質を積極的に摂りたい方に最適。食べ切り40gで驚きの160kcal。エネルギー密度4kcal/g、たんぱく質3.5g、MCT6g。

1カップ(40g)あたり

エネルギー(kcal)	160	ナトリウム(mg)	100
水分(g)	18	カリウム(mg)	20
たんぱく質(g)	3.5	リン(mg)	35
脂質(g)	15.5	中鎖脂肪酸油(g)	6
炭水化物(g)	2.4	食塩相当量(g)	0.26

40g　**176円**

学会分類2021 1j 相当　舌でつぶせる

62427 日清オイリオグループ㈱
エネプリン プロテインプラス バナナ味

エネルギーとたんぱく質を積極的に摂りたい方に最適。食べ切り40gで驚きの160kcal。エネルギー密度4kcal/g、たんぱく質3.5g、MCT6g。

1カップ(40g)あたり

エネルギー(kcal)	160	ナトリウム(mg)	17
水分(g)	18	カリウム(mg)	27
たんぱく質(g)	3.5	リン(mg)	30
脂質(g)	15.9	食塩相当量(g)	0.04
炭水化物(g)	1.7	中鎖脂肪酸油(g)	6

40g　**176円**

学会分類2021 1j 相当　舌でつぶせる

62428 日清オイリオグループ㈱
エネプリン プロテインプラス いちご味

エネルギーとたんぱく質を積極的に摂りたい方に最適。食べ切り40gで驚きの160kcal。エネルギー密度4kcal/g、たんぱく質3.5g、MCT6g。

1カップ(40g)あたり

エネルギー(kcal)	160	ナトリウム(mg)	17
水分(g)	18	カリウム(mg)	23
たんぱく質(g)	3.5	リン(mg)	30
脂質(g)	15.9	食塩相当量(g)	0.04
炭水化物(g)	1.8	中鎖脂肪酸油(g)	6

40g　**176円**

学会分類2021 1j 相当　舌でつぶせる

62429 日清オイリオグループ㈱
エネプリン プロテインプラス 抹茶味

エネルギーとたんぱく質を積極的に摂りたい方に最適。食べ切り40gで驚きの160kcal。エネルギー密度4kcal/g、たんぱく質3.5g、MCT6g。

1カップ(40g)あたり

エネルギー(kcal)	160	ナトリウム(mg)	16
水分(g)	19	カリウム(mg)	23
たんぱく質(g)	3.5	リン(mg)	30
脂質(g)	16.0	食塩相当量(g)	0.04
炭水化物(g)	1.3	中鎖脂肪酸油(g)	6

40g　**176円**

学会分類2021 1j 相当　舌でつぶせる

62430 日清オイリオグループ㈱
エネプリン プロテインプラス コーヒー味

エネルギーとたんぱく質を積極的に摂りたい方に最適。食べ切り40gで驚きの160kcal。エネルギー密度4kcal/g、たんぱく質3.5g、MCT6g。

1カップ(40g)あたり

エネルギー(kcal)	160	ナトリウム(mg)	19
水分(g)	19	カリウム(mg)	29
たんぱく質(g)	3.5	リン(mg)	29
脂質(g)	15.3	食塩相当量(g)	0.05
炭水化物(g)	2.3	中鎖脂肪酸油(g)	6

40g　**176円**

62377 森永乳業クリニコ㈱
エンジョイMCTゼリー200(あずき味)

1個200kcalのカップゼリー。MCT、カルニチン。効率的なエネルギー補給に。

学会分類2021 1j 相当

※[ ]内は参考値　1個72gあたり

エネルギー(kcal)	200	ビタミンB2(mg)	[0.3]
水分(g)	38.0	ナイアシン(mgNE)	5.0
たんぱく質(g)	4.0	ビタミンB6(mg)	0.52
脂質(g)	13.0	葉酸(μg)	80
炭水化物(g)	16.8	パントテン酸(mg)	[1.1]
ナトリウム(mg)	8~54	カリウム(mg)	[54]
灰分(g)	0.2	カルシウム(mg)	[36]
カルニチン(mg)	20	マグネシウム(mg)	[4]
ビタミンA(μgRAE)	80	リン(mg)	[31]
ビタミンD(μg)	0.7	塩素(mg)	[38]
ビタミンE(mg)	[2]	食塩相当量(g)	0.02~0.14
ビタミンK(μg)	[14]	MCT(g)	6.0
ビタミンB1(mg)	[0.44]		

72g ×24　お取り寄せになります。**5,280円**

62378 森永乳業クリニコ㈱
エンジョイMCTゼリー200(コーヒー味)

1個200kcalのカップゼリー。MCT、カルニチン。効率的なエネルギー補給に。

学会分類2021 1j 相当

※[ ]内は参考値　1個72gあたり

エネルギー(kcal)	200	ビタミンB2(mg)	[0.3]
水分(g)	38.0	ナイアシン(mgNE)	5.0
たんぱく質(g)	4.0	ビタミンB6(mg)	0.52
脂質(g)	13.0	葉酸(μg)	80
炭水化物(g)	16.8	パントテン酸(mg)	[1.1]
ナトリウム(mg)	8~54	カリウム(mg)	[54]
灰分(g)	0.2	カルシウム(mg)	[36]
カルニチン(mg)	20	マグネシウム(mg)	[4]
ビタミンA(μgRAE)	80	リン(mg)	[31]
ビタミンD(μg)	0.7	塩素(mg)	[38]
ビタミンE(mg)	[2]	食塩相当量(g)	0.02~0.14
ビタミンK(μg)	[14]	MCT(g)	6.0
ビタミンB1(mg)	[0.44]		

72g ×24　お取り寄せになります。**5,280円**

62379 森永乳業クリニコ㈱
エンジョイMCTゼリー200(プリン味)

1個200kcalのカップゼリー。MCT、カルニチン。効率的なエネルギー補給に。

学会分類2021 1j 相当

※[ ]内は参考値　1個72gあたり

エネルギー(kcal)	200	ビタミンB2(mg)	[0.3]
水分(g)	38.0	ナイアシン(mgNE)	5.0
たんぱく質(g)	4.0	ビタミンB6(mg)	0.52
脂質(g)	13.0	葉酸(μg)	80
炭水化物(g)	16.8	パントテン酸(mg)	[1.1]
ナトリウム(mg)	8~54	カリウム(mg)	[54]
灰分(g)	0.2	カルシウム(mg)	[36]
カルニチン(mg)	20	マグネシウム(mg)	[4]
ビタミンA(μgRAE)	80	リン(mg)	[31]
ビタミンD(μg)	0.7	塩素(mg)	[38]
ビタミンE(mg)	[2]	食塩相当量(g)	0.02~0.14
ビタミンK(μg)	[14]	MCT(g)	6.0
ビタミンB1(mg)	[0.44]		

72g ×24　お取り寄せになります。**5,280円**

62380 森永乳業クリニコ㈱
エンジョイMCTゼリー200(バナナ味)

1個200kcalのカップゼリー。MCT、カルニチン。効率的なエネルギー補給に。

学会分類2021 1j相当

※[ ]内は参考値　1個72gあたり

エネルギー(kcal)	200	ビタミンB2(mg)	[0.3]
水分(g)	38.0	ナイアシン(mgNE)	5.0
たんぱく質(g)	4.0	ビタミンB6(mg)	0.52
脂質(g)	13.0	葉酸(μg)	80
炭水化物(g)	16.8	パントテン酸(mg)	[1.1]
ナトリウム(mg)	8~54	カリウム(mg)	[54]
灰分(g)	0.2	カルシウム(mg)	[36]
カルニチン(mg)	20	マグネシウム(mg)	[4]
ビタミンA(μgRAE)	80	リン(mg)	[31]
ビタミンD(μg)	0.7	塩素(mg)	[38]
ビタミンE(mg)	[2]	食塩相当量(g)	0.02~0.14
ビタミンK(μg)	[14]	MCT(g)	6.0
ビタミンB1(mg)	[0.44]		

72g ×24　お取り寄せになります。 5,280円

62381 森永乳業クリニコ㈱
エンジョイMCTゼリー200(いちご味)

1個200kcalのカップゼリー。MCT、カルニチン。効率的なエネルギー補給に。

学会分類2021 1j相当

※[ ]内は参考値　1個72gあたり

エネルギー(kcal)	200	ビタミンB2(mg)	[0.3]
水分(g)	38.1	ナイアシン(mgNE)	5.0
たんぱく質(g)	4.0	ビタミンB6(mg)	0.52
脂質(g)	13.0	ビタミンB12(μg)	0.72
炭水化物(g)	16.8	葉酸(μg)	80
ナトリウム(mg)	5~34	パントテン酸(mg)	[1.1]
灰分(g)	0.1	カリウム(mg)	[21]
カルニチン(mg)	20	カルシウム(mg)	[8]
ビタミンA(μgRAE)	80	マグネシウム(mg)	[1]
ビタミンD(μg)	0.7	リン(mg)	[6]
ビタミンE(mg)	[2]	塩素(mg)	[12]
ビタミンK(μg)	[14]	食塩相当量(g)	0.01~0.09
ビタミンB1(mg)	[0.44]	MCT(g)	6.0

72g ×24　お取り寄せになります。 5,280円

62382 森永乳業クリニコ㈱
エンジョイMCTゼリー200(もも味)

1個200kcalのカップゼリー。MCT、カルニチン。効率的なエネルギー補給に。

学会分類2021 1j相当

※[ ]内は参考値　1個72gあたり

エネルギー(kcal)	200	ビタミンB2(mg)	[0.3]
水分(g)	38.1	ナイアシン(mgNE)	5.0
たんぱく質(g)	4.0	ビタミンB6(mg)	0.52
脂質(g)	13.0	ビタミンB12(μg)	0.72
炭水化物(g)	16.8	葉酸(μg)	80
ナトリウム(mg)	5~34	パントテン酸(mg)	[1.1]
灰分(g)	0.1	カリウム(mg)	[21]
カルニチン(mg)	20	カルシウム(mg)	[8]
ビタミンA(μgRAE)	80	マグネシウム(mg)	[1]
ビタミンD(μg)	0.7	リン(mg)	[6]
ビタミンE(mg)	[2]	塩素(mg)	[12]
ビタミンK(μg)	[14]	食塩相当量(g)	0.01~0.09
ビタミンB1(mg)	[0.44]	MCT(g)	6.0

72g ×24　お取り寄せになります。 5,280円

62383 森永乳業クリニコ㈱
小さなEプリン(紅茶味)

EPA・DHA、たんぱく質、カルニチン配合の小容量高カロリープリン。

※[ ]内は参考値　1個54gあたり

エネルギー(kcal)	100	カルシウム(mg)	[160]
水分(g)	33.2	マグネシウム(mg)	[8]
たんぱく質(g)	10.0	リン(mg)	[135]
脂質(g)	4.0	鉄(mg)	[0.1]
炭水化物(g)	6.0	亜鉛(mg)	3.0
ナトリウム(mg)	97	塩素(mg)	[15]
灰分(g)	0.8	食塩相当量(g)	0.25
カルニチン(mg)	50	BCAA(mg)	2500
ビタミンD(μg)	1.5	EPA(mg)	500
カリウム(mg)	[45]	DHA(mg)	330

54g ×24　取り扱っておりません。

62384 森永乳業クリニコ㈱
小さなEプリン(スイートポテト味)

EPA・DHA、たんぱく質、カルニチン配合の小容量高カロリープリン。

※[ ]内は参考値　1個54gあたり

エネルギー(kcal)	100	カルシウム(mg)	[160]
水分(g)	33.2	マグネシウム(mg)	[8]
たんぱく質(g)	10.0	リン(mg)	[135]
脂質(g)	4.0	鉄(mg)	[0.1]
炭水化物(g)	6.0	亜鉛(mg)	3.0
ナトリウム(mg)	97	塩素(mg)	[15]
灰分(g)	0.8	食塩相当量(g)	0.25
カルニチン(mg)	50	BCAA(mg)	2500
ビタミンD(μg)	1.5	EPA(mg)	500
カリウム(mg)	[45]	DHA(mg)	330

54g ×24　取り扱っておりません。

62327 ホリカフーズ㈱
栄養支援かぼちゃのプリン

噛む力、飲み込む力の低下した方にも配慮した、少量でバランス良く栄養を摂取できるプリンです。

学会分類2021 1j相当　ユニバーサルデザインフード かまなくてよい

1個54gあたり

エネルギー(kcal)	84	ビタミンA(μgRAE)	193
水分(g)	36.7	ビタミンD(μg)	1.2
たんぱく質(g)	5.6	ビタミンE(mg)	2.1
脂質(g)	3.4	ビタミンB1(mg)	0.20
炭水化物(g)	7.8	ビタミンB2(mg)	0.33
ナトリウム(mg)	20	ナイアシン(mgNE)	3.5
カリウム(mg)	54	ビタミンB6(mg)	0.29
カルシウム(mg)	133	ビタミンB12(μg)	0.6
マグネシウム(mg)	59	葉酸(μg)	54
リン(mg)	23	パントテン酸(mg)	1.1
鉄(mg)	1.5	ビタミンC(mg)	23
亜鉛(mg)	1.8	食塩相当量(g)	0.1
銅(mg)	0.02		

54g　136円

62328 ホリカフーズ㈱
栄養支援ほうれんそうのプリン

噛む力、飲み込む力の低下した方にも配慮した、少量でバランス良く栄養を摂取できるプリンです。

学会分類2021 1j相当　ユニバーサルデザインフード かまなくてよい

1個54gあたり

エネルギー(kcal)	84	ビタミンA(μgRAE)	171
水分(g)	37.2	ビタミンD(μg)	1.2
たんぱく質(g)	5.6	ビタミンE(mg)	1.9
脂質(g)	3.9	ビタミンB1(mg)	0.17
炭水化物(g)	6.7	ビタミンB2(mg)	0.34
ナトリウム(mg)	43	ナイアシン(mgNE)	3.5
カリウム(mg)	78	ビタミンB6(mg)	0.30
カルシウム(mg)	145	ビタミンB12(μg)	0.6
マグネシウム(mg)	63	葉酸(μg)	65
リン(mg)	25	パントテン酸(mg)	1.1
鉄(mg)	1.8	ビタミンC(mg)	24
亜鉛(mg)	1.8	食塩相当量(g)	0.1
銅(mg)	0.02		

54g　136円

62329 ホリカフーズ㈱
栄養支援あずきのプリン

噛む力、飲み込む力の低下した方にも配慮した、少量でバランス良く栄養を摂取できるプリンです。

学会分類2021 1j相当　ユニバーサルデザインフード かまなくてよい

1個54gあたり

エネルギー(kcal)	84	ビタミンA(μgRAE)	173
水分(g)	35.6	ビタミンD(μg)	1.1
たんぱく質(g)	5.6	ビタミンE(mg)	1.7
脂質(g)	2.5	ビタミンB1(mg)	0.17
炭水化物(g)	9.8	ビタミンB2(mg)	0.32
ナトリウム(mg)	22	ナイアシン(mgNE)	3.3
カリウム(mg)	38	ビタミンB6(mg)	0.28
カルシウム(mg)	139	ビタミンB12(μg)	0.6
マグネシウム(mg)	62	葉酸(μg)	54
リン(mg)	23	パントテン酸(mg)	1.1
鉄(mg)	1.6	ビタミンC(mg)	24
亜鉛(mg)	1.8	食塩相当量(g)	0.1
銅(mg)	0.02		

54g　136円

62330 ホリカフーズ㈱
栄養支援とうもろこしのプリン

噛む力、飲み込む力の低下した方にも配慮した、少量でバランス良く栄養を摂取できるプリンです。

学会分類2021 1j相当　ユニバーサルデザインフード かまなくてよい

1個54gあたり

エネルギー(kcal)	84	ビタミンA(μgRAE)	170
水分(g)	36.6	ビタミンD(μg)	1.2
たんぱく質(g)	5.6	ビタミンE(mg)	1.8
脂質(g)	3.4	ビタミンB1(mg)	0.18
炭水化物(g)	7.8	ビタミンB2(mg)	0.33
ナトリウム(mg)	37	ナイアシン(mgNE)	3.7
カリウム(mg)	64	ビタミンB6(mg)	0.30
カルシウム(mg)	135	ビタミンB12(μg)	0.6
マグネシウム(mg)	62	葉酸(μg)	59
リン(mg)	30	パントテン酸(mg)	1.2
鉄(mg)	1.5	ビタミンC(mg)	19
亜鉛(mg)	1.8	食塩相当量(g)	0.1
銅(mg)	0.02		

54g　136円

学会分類2021 1j相当

62282 キッセイ薬品工業㈱
えねぱくゼリー 白ぶどう風味

やわらかい食感で、離水の少ないゼリー。フルーツの香りでさっぱり。1個あたり、たんぱく質5g。

1個84gあたり

エネルギー(kcal)	125	ナトリウム(mg)	27
水分(g)	52.3	カリウム(mg)	4~10
たんぱく質(g)	5.0	リン(mg)	70
脂質(g)	0	食塩相当量(g)	0.07
炭水化物(g)	26.3		

84g　160円

学会分類2021 1j相当

62283 キッセイ薬品工業㈱
えねぱくゼリー マンゴー風味

やわらかい食感で、離水の少ないゼリー。フルーツの香りでさっぱり。1個あたり、たんぱく質5g。

1個84gあたり

エネルギー(kcal)	125	ナトリウム(mg)	27
水分(g)	52.3	カリウム(mg)	4~10
たんぱく質(g)	5.0	リン(mg)	70
脂質(g)	0	食塩相当量(g)	0.07
炭水化物(g)	26.3		

84g **160円**

学会分類2021 1j相当

62284 キッセイ薬品工業㈱
えねぱくゼリー りんご風味

やわらかい食感で、離水の少ないゼリー。フルーツの香りでさっぱり。1個あたり、たんぱく質5g。

1個84gあたり

エネルギー(kcal)	125	ナトリウム(mg)	27
水分(g)	52.3	カリウム(mg)	4~10
たんぱく質(g)	5.0	リン(mg)	70
脂質(g)	0	食塩相当量(g)	0.07
炭水化物(g)	26.3		

84g **160円**

62331 キッセイ薬品工業㈱
えねぱくゼリー グレープ風味

やわらかい食感で、離水の少ないゼリー。フルーツの香りでさっぱり。1個あたり、たんぱく質5g。

1個84gあたり

エネルギー(kcal)	125	ナトリウム(mg)	27
水分(g)	52.3	カリウム(mg)	4~10
たんぱく質(g)	5.0	リン(mg)	70
脂質(g)	0	食塩相当量(g)	0.07
炭水化物(g)	26.3		

84g **160円**

62332 キッセイ薬品工業㈱
えねぱくゼリー メロン風味

やわらかい食感で、離水の少ないゼリー。フルーツの香りでさっぱり。1個あたり、たんぱく質5g。

1個84gあたり

エネルギー(kcal)	125	ナトリウム(mg)	27
水分(g)	52.3	カリウム(mg)	4~10
たんぱく質(g)	5.0	リン(mg)	70
脂質(g)	0	食塩相当量(g)	0.07
炭水化物(g)	26.3		

84g **160円**

62333 キッセイ薬品工業㈱
えねぱくゼリー オレンジ風味

やわらかい食感で、離水の少ないゼリー。フルーツの香りでさっぱり。1個あたり、たんぱく質5g。

1個84gあたり

エネルギー(kcal)	125	ナトリウム(mg)	27
水分(g)	52.3	カリウム(mg)	4~10
たんぱく質(g)	5.0	リン(mg)	70
脂質(g)	0	食塩相当量(g)	0.07
炭水化物(g)	26.3		

84g **160円**

62385 キッセイ薬品工業㈱
えねぱくゼリー 詰合せ

やわらかい食感で、離水の少ないゼリー。フルーツの香りでさっぱり。6種×各4個。

84g 6種各4個 **取り扱っておりません。**

学会分類2021 1j相当 舌でつぶせる

62008 ハウスギャバン㈱
やわらか玉子豆腐

たんぱく質6g、エネルギー100kcalのそうざいです。やわらかく、口当たりのよい食感です。

1個63gあたり

エネルギー(kcal)	100	カルシウム(mg)	9.5
水分(g)	44.5	リン(mg)	14
たんぱく質(g)	6.0	鉄(mg)	0.13
脂質(g)	5.5	亜鉛(mg)	0.063
炭水化物(g)	6.6	食物繊維(g)	0.81
ナトリウム(mg)	160	食塩相当量(g)	0.42
カリウム(mg)	23		

63g ×48 お取り寄せになります。 **8,784円**

学会分類2021 1j相当 舌でつぶせる

62009 ハウスギャバン㈱
やわらかごま豆腐

たんぱく質6g、エネルギー100kcalのそうざいです。やわらかく、口当たりのよい食感です。

1個63gあたり

エネルギー(kcal)	100	カルシウム(mg)	11
水分(g)	43.8	リン(mg)	28
たんぱく質(g)	6.0	鉄(mg)	0.32
脂質(g)	4.9	亜鉛(mg)	0.25
炭水化物(g)	8.0	食物繊維(g)	1.0
ナトリウム(mg)	93	食塩相当量(g)	0.24
カリウム(mg)	36		

63g ×48 お取り寄せになります。 **8,784円**

学会分類2021 1j相当 舌でつぶせる

62010 ハウスギャバン㈱
やわらかプリン カスタード味

たんぱく質6g、エネルギー100kcalのプリンです。やわらかく、口当たりのよい食感です。

1個63gあたり

エネルギー(kcal)	100	カルシウム(mg)	26
水分(g)	42.2	リン(mg)	26
たんぱく質(g)	6.0	鉄(mg)	0.063
脂質(g)	3.6	亜鉛(mg)	0.13
炭水化物(g)	11.0	食物繊維(g)	0.71
ナトリウム(mg)	37	食塩相当量(g)	0.094
カリウム(mg)	27		

63g ×48 お取り寄せになります。 **8,784円**

学会分類2021 1j相当 舌でつぶせる

62011 ハウスギャバン㈱
やわらかプリン 抹茶味

たんぱく質6g、エネルギー100kcalのプリンです。やわらかく、口当たりのよい食感です。

1個63gあたり

エネルギー(kcal)	100	カルシウム(mg)	25
水分(g)	41.6	リン(mg)	21
たんぱく質(g)	6.0	鉄(mg)	0
脂質(g)	3.1	亜鉛(mg)	0.063
炭水化物(g)	12.1	食物繊維(g)	1.1
ナトリウム(mg)	34	食塩相当量(g)	0.086
カリウム(mg)	26		

63g ×48 お取り寄せになります。 **8,784円**

学会分類2021 1j相当　舌でつぶせる

62012 ハウスギャバン㈱
やわらかゼリー みたらし団子味

たんぱく質6g、エネルギー100kcalのゼリーです。やわらかく、口当たりのよい食感です。

1個66gあたり

エネルギー(kcal)	100	カルシウム(mg)	2.6
水分(g)	41.1	リン(mg)	3.3
たんぱく質(g)	6.0	鉄(mg)	0
脂質(g)	0.50	亜鉛(mg)	0
炭水化物(g)	17.9	食物繊維(g)	0.53
ナトリウム(mg)	160	食塩相当量(g)	0.41
カリウム(mg)	30		

66g ×48　お取り寄せになります。 **8,784円**

学会分類2021 1j相当　舌でつぶせる

62203 ハウスギャバン㈱
あずきミルク味プリン

たんぱく質5.1g、エネルギー150kcalのあずきミルク風味の和風デザートです。

1個63gあたり

エネルギー(kcal)	150	カルシウム(mg)	3.8
水分(g)	36.87	リン(mg)	6.3
たんぱく質(g)	5.1	鉄(mg)	0.06
脂質(g)	9.2	亜鉛(mg)	0.06
炭水化物(g)	11.7	食物繊維(g)	0.84
ナトリウム(mg)	29.3	食塩相当量(g)	0.074
カリウム(mg)	10.1		

63g　**183円**

学会分類2021 1j相当　舌でつぶせる

62204 ハウスギャバン㈱
黒蜜きなこ味プリン

たんぱく質5.1g、エネルギー150kcalの黒蜜きなこ風味の和風デザートです。

1個63gあたり

エネルギー(kcal)	150	カルシウム(mg)	3.8
水分(g)	36.49	リン(mg)	6.3
たんぱく質(g)	5.1	鉄(mg)	0.06
脂質(g)	8.9	亜鉛(mg)	0.06
炭水化物(g)	12.4	食物繊維(g)	0.86
ナトリウム(mg)	27.8	食塩相当量(g)	0.071
カリウム(mg)	9.5		

63g　**183円**

学会分類2021 1j相当　舌でつぶせる

62254 ハウスギャバン㈱
黒蜜黒ごま味プリン

たんぱく質5.1g、エネルギー150kcalの黒蜜黒ごま風味の和風デザートです。

1個63gあたり

エネルギー(kcal)	150	カルシウム(mg)	30.2
水分(g)	36.99	リン(mg)	18.3
たんぱく質(g)	5.1	鉄(mg)	0.19
脂質(g)	9.4	亜鉛(mg)	0.13
炭水化物(g)	11.3	食物繊維(g)	0.81
ナトリウム(mg)	24.7	食塩相当量(g)	0.063
カリウム(mg)	16.4		

63g ×48　お取り寄せになります。 **8,784円**

学会分類2021 1j相当　舌でつぶせる

62255 ハウスギャバン㈱
抹茶ミルク味プリン

たんぱく質5.1g、エネルギー150kcalの抹茶ミルク風味の和風デザートです。

1個63gあたり

エネルギー(kcal)	150	カルシウム(mg)	3.8
水分(g)	37.01	リン(mg)	6.9
たんぱく質(g)	5.1	鉄(mg)	0.06
脂質(g)	9.3	亜鉛(mg)	0
炭水化物(g)	11.5	食物繊維(g)	0.71
ナトリウム(mg)	26.9	食塩相当量(g)	0.068
カリウム(mg)	9.5		

63g ×48　お取り寄せになります。 **8,784円**

NEW　学会分類2021 1j相当　舌でつぶせる

62447 ハウスギャバン㈱
和栗味プリン

たんぱく質5.1g、エネルギー150kcalの和栗風味の和風デザートです。

1個63gあたり

エネルギー(kcal)	150	カルシウム(mg)	3.8
水分(g)	36.99	リン(mg)	6.3
たんぱく質(g)	5.1	鉄(mg)	0.06
脂質(g)	9.3	亜鉛(mg)	0
炭水化物(g)	11.5	食物繊維(g)	0.79
ナトリウム(mg)	27.8	食塩相当量(g)	0.071
カリウム(mg)	9.5		

63g ×48　お取り寄せになります。 **8,784円**

NEW　学会分類2021 1j相当　舌でつぶせる

62448 ハウスギャバン㈱
練乳苺味プリン

たんぱく質5.1g、エネルギー150kcalの練乳苺風味の和風デザートです。

1個63gあたり

エネルギー(kcal)	150	カルシウム(mg)	3.8
水分(g)	37.00	リン(mg)	6.3
たんぱく質(g)	5.1	鉄(mg)	0.06
脂質(g)	9.3	亜鉛(mg)	0
炭水化物(g)	11.5	食物繊維(g)	0.58
ナトリウム(mg)	26.2	食塩相当量(g)	0.067
カリウム(mg)	9.5		

63g ×48　お取り寄せになります。 **8,784円**

62013 バランス㈱
おいしいプロテインゼリーミックスフルーツ味

1個(74g)でエネルギー100kcal、たんぱく質7.2gが摂取できるゼリー。

学会分類2021 1j相当

1個74gあたり

エネルギー(kcal)	100	ビタミンA(μg)	550
たんぱく質(g)	7.2	ビタミンB1(mg)	0.65
脂質(g)	0	ビタミンB2(mg)	0.85
炭水化物(g)	18	ビタミンB6(mg)	0.85
食塩相当量(g)	0.04	ビタミンB12(μg)	1.9
カリウム(mg)	30.3	ビタミンC(mg)	100
カルシウム(mg)	200	ビタミンD(μg)	3.4
リン(mg)	10.8	ビタミンE(mg)	4.0
鉄(mg)	5.0	ナイアシン(mg)	8.6
亜鉛(mg)	5.0	パントテン酸(mg)	3.0
銅(mg)	0.07	葉酸(μg)	110
セレン(μg)	10	水分(g)	47.9

74g　**133円**

62014 バランス㈱
おいしいプロテインゼリー赤ぶどう味

1個(74g)でエネルギー100kcal、たんぱく質7.2gが摂取できるゼリー。

学会分類2021 1j相当

1個74gあたり

エネルギー(kcal)	100	ビタミンA(μg)	550
たんぱく質(g)	7.2	ビタミンB1(mg)	0.65
脂質(g)	0	ビタミンB2(mg)	0.85
炭水化物(g)	18	ビタミンB6(mg)	0.85
食塩相当量(g)	0.03	ビタミンB12(μg)	1.9
カリウム(mg)	3.8	ビタミンC(mg)	100
カルシウム(mg)	200	ビタミンD(μg)	3.4
リン(mg)	9.7	ビタミンE(mg)	4.0
鉄(mg)	5.0	ナイアシン(mg)	8.6
亜鉛(mg)	5.0	パントテン酸(mg)	3.0
銅(mg)	0.07	葉酸(μg)	110
セレン(μg)	10	水分(g)	48.1

74g　**133円**

62015 バランス㈱
おいしいプロテインゼリーメロン味

1個(74g)でエネルギー100kcal、たんぱく質7.2gが摂取できるゼリー。

学会分類2021 1j相当

1個74gあたり

エネルギー(kcal)	100	ビタミンA(μg)	550
たんぱく質(g)	7.2	ビタミンB1(mg)	0.65
脂質(g)	0	ビタミンB2(mg)	0.85
炭水化物(g)	18	ビタミンB6(mg)	0.85
食塩相当量(g)	0.04	ビタミンB12(μg)	1.9
カリウム(mg)	6.5	ビタミンC(mg)	100
カルシウム(mg)	200	ビタミンD(μg)	3.4
リン(mg)	8.9	ビタミンE(mg)	4.0
鉄(mg)	5.0	ナイアシン(mg)	8.6
亜鉛(mg)	5.0	パントテン酸(mg)	3.0
銅(mg)	0.07	葉酸(μg)	110
セレン(μg)	10	水分(g)	48.1

74g　**133円**

62016 バランス㈱
おいしいプロテインゼリーいちご味

1個(74g)でエネルギー100kcal、たんぱく質7.2gが摂取できるゼリー。

学会分類2021 1j相当

1個74gあたり

エネルギー(kcal)	100	ビタミンA(μg)	550
たんぱく質(g)	7.2	ビタミンB1(mg)	0.65
脂質(g)	0	ビタミンB2(mg)	0.85
炭水化物(g)	18	ビタミンB6(mg)	0.85
食塩相当量(g)	0.04	ビタミンB12(μg)	1.9
カリウム(mg)	6.4	ビタミンC(mg)	100
カルシウム(mg)	200	ビタミンD(μg)	3.4
リン(mg)	8.8	ビタミンE(mg)	4.0
鉄(mg)	5.0	ナイアシン(mg)	8.6
亜鉛(mg)	5.0	パントテン酸(mg)	3.0
銅(mg)	0.07	葉酸(μg)	110
セレン(μg)	10	水分(g)	48.0

74g **133円**

62131 バランス㈱
おいしいプロテインゼリーバナナ&ピーチ味

1個(74g)でエネルギー100kcal、たんぱく質7.2gが摂取できるゼリー。

学会分類2021 1j相当

1個74gあたり

エネルギー(kcal)	100	ビタミンA(μg)	550
たんぱく質(g)	7.2	ビタミンB1(mg)	0.65
脂質(g)	0	ビタミンB2(mg)	0.85
炭水化物(g)	18	ビタミンB6(mg)	0.85
食塩相当量(g)	0.04	ビタミンB12(μg)	1.9
カリウム(mg)	13.5	ビタミンC(mg)	100
カルシウム(mg)	200	ビタミンD(μg)	3.4
リン(mg)	10.7	ビタミンE(mg)	4.0
鉄(mg)	5.0	ナイアシン(mg)	8.6
亜鉛(mg)	5.0	パントテン酸(mg)	3.0
銅(mg)	0.07	葉酸(μg)	110
セレン(μg)	10	水分(g)	48.0

74g **133円**

62132 バランス㈱
おいしいプロテインゼリーパイン&オレンジ味

1個(74g)でエネルギー100kcal、たんぱく質7.2gが摂取できるゼリー。

学会分類2021 1j相当

1個74gあたり

エネルギー(kcal)	100	ビタミンA(μg)	550
たんぱく質(g)	7.2	ビタミンB1(mg)	0.65
脂質(g)	0	ビタミンB2(mg)	0.85
炭水化物(g)	18	ビタミンB6(mg)	0.85
食塩相当量(g)	0.04	ビタミンB12(μg)	1.9
カリウム(mg)	15.1	ビタミンC(mg)	100
カルシウム(mg)	200	ビタミンD(μg)	3.4
リン(mg)	9.4	ビタミンE(mg)	4.0
鉄(mg)	5.0	ナイアシン(mg)	8.6
亜鉛(mg)	5.0	パントテン酸(mg)	3.0
銅(mg)	0.07	葉酸(μg)	110
セレン(μg)	10	水分(g)	47.9

74g **133円**

62334 バランス㈱
おいしいプロテインゼリーマンゴー味

1個(74g)でエネルギー100kcal、たんぱく質7.2gが摂取できるゼリー。

学会分類2021 1j相当

1個74gあたり

エネルギー(kcal)	100	ビタミンA(μg)	550
たんぱく質(g)	7.2	ビタミンB1(mg)	0.65
脂質(g)	0	ビタミンB2(mg)	0.85
炭水化物(g)	18	ビタミンB6(mg)	0.85
食塩相当量(g)	0.03	ビタミンB12(μg)	1.9
カリウム(mg)	11.4	ビタミンC(mg)	100
カルシウム(mg)	200	ビタミンD(μg)	3.4
リン(mg)	9.5	ビタミンE(mg)	4.0
鉄(mg)	5.0	ナイアシン(mg)	8.6
亜鉛(mg)	5.0	パントテン酸(mg)	3.0
銅(mg)	0.07	葉酸(μg)	110
セレン(μg)	10	水分(g)	47.9

74g **133円**

62335 バランス㈱
おいしいプロテインゼリーゆず味

1個(74g)でエネルギー100kcal、たんぱく質7.2gが摂取できるゼリー。

学会分類2021 1j相当

1個74gあたり

エネルギー(kcal)	100	ビタミンA(μg)	550
たんぱく質(g)	7.2	ビタミンB1(mg)	0.65
脂質(g)	0	ビタミンB2(mg)	0.85
炭水化物(g)	18	ビタミンB6(mg)	0.85
食塩相当量(g)	0.03	ビタミンB12(μg)	1.9
カリウム(mg)	2.4	ビタミンC(mg)	100
カルシウム(mg)	200	ビタミンD(μg)	3.4
リン(mg)	8.6	ビタミンE(mg)	4.0
鉄(mg)	5.0	ナイアシン(mg)	8.6
亜鉛(mg)	5.0	パントテン酸(mg)	3.0
銅(mg)	0.07	葉酸(μg)	110
セレン(μg)	10	水分(g)	48.1

74g **133円**

学会分類2021 0j相当

62017 ニュートリー㈱
プロッカZn(ゼットエヌ) オレンジ

果汁を使用した、えん下困難者用ゼリー。たんぱく質・カルシウム・亜鉛の補給に。

1個77gあたり

エネルギー(kcal)	80	カルシウム(mg)	200
たんぱく質(g)	6.2	亜鉛(mg)	5.0
脂質(g)	0	ビタミンC(mg)	60
炭水化物(g)	13.8	水分(g)	57.7
食塩相当量(g)	0.09		

77g **135円**

学会分類2021 0j相当

62018 ニュートリー㈱
プロッカZn(ゼットエヌ) ピーチ

果汁を使用した、えん下困難者用ゼリー。たんぱく質・カルシウム・亜鉛の補給に。

1個77gあたり

エネルギー(kcal)	80	カルシウム(mg)	200
たんぱく質(g)	6.2	亜鉛(mg)	5.0
脂質(g)	0	ビタミンC(mg)	60
炭水化物(g)	13.8	水分(g)	57.7
食塩相当量(g)	0.09		

77g **135円**

学会分類2021 0j相当

62019 ニュートリー㈱
プロッカZn(ゼットエヌ) 青りんご

果汁を使用した、えん下困難者用ゼリー。たんぱく質・カルシウム・亜鉛の補給に。

1個77gあたり

エネルギー(kcal)	80	カルシウム(mg)	200
たんぱく質(g)	6.2	亜鉛(mg)	5.0
脂質(g)	0	ビタミンC(mg)	60
炭水化物(g)	13.8	水分(g)	57.7
食塩相当量(g)	0.09		

77g **135円**

学会分類2021 0j相当

62020 ニュートリー㈱
プロッカZn(ゼットエヌ) グレープ

果汁を使用した、えん下困難者用ゼリー。たんぱく質・カルシウム・亜鉛の補給に。

1個77gあたり

エネルギー(kcal)	80	カルシウム(mg)	200
たんぱく質(g)	6.2	亜鉛(mg)	5.0
脂質(g)	0	ビタミンC(mg)	60
炭水化物(g)	13.8	水分(g)	57.7
食塩相当量(g)	0.09		

77g **135円**

学会分類2021 0j相当

62021 ニュートリー㈱
プロッカZn(ゼットエヌ) 甘酒

懐かしい甘酒テイストのえん下困難者用ゼリー。たんぱく質・カルシウム・亜鉛の補給に。

1個77gあたり

エネルギー(kcal)	80	カルシウム(mg)	200
たんぱく質(g)	6.2	亜鉛(mg)	5.0
脂質(g)	0	ビタミンC(mg)	60
炭水化物(g)	13.8	水分(g)	57.7
食塩相当量(g)	0.09		

77g **135円**

学会分類2021 0j相当

62256 ニュートリー㈱
プロッカZn(ゼットエヌ) いちご

果汁を使用した、えん下困難者用ゼリー。たんぱく質・カルシウム・亜鉛の補給に。

1個77gあたり

エネルギー(kcal)	80	カルシウム(mg)	200
たんぱく質(g)	6.2	亜鉛(mg)	5.0
脂質(g)	0	ビタミンC(mg)	60
炭水化物(g)	13.8	水分(g)	57.7
食塩相当量(g)	0.09		

77g **135円**

学会分類2021 0j相当

62257 ニュートリー㈱
プロッカZn(ゼットエヌ) ゆず

果汁を使用した、えん下困難者用ゼリー。たんぱく質・カルシウム・亜鉛の補給に。

1個77gあたり

エネルギー(kcal)	80	カルシウム(mg)	200
たんぱく質(g)	6.2	亜鉛(mg)	5.0
脂質(g)	0	ビタミンC(mg)	60
炭水化物(g)	13.8	水分(g)	57.7
食塩相当量(g)	0.09		

77g **135円**

学会分類2021 0j相当

62258 ニュートリー㈱
プロッカZn(ゼットエヌ) コーヒー

風味豊かなコーヒー味のえん下困難者用ゼリー。たんぱく質・カルシウム・亜鉛の補給に。

1個77gあたり

エネルギー(kcal)	80	カルシウム(mg)	200
たんぱく質(g)	6.2	亜鉛(mg)	5.0
脂質(g)	0	ビタミンC(mg)	20
炭水化物(g)	13.8	水分(g)	57.7
食塩相当量(g)	0.21		

77g **135円**

62409 ニュートリー㈱
アイオールソフト160

効率的かつ5大栄養素をバランス良く補給できる豆乳ベースの濃厚固形食。

学会分類2021 1j相当

1個81gあたり

エネルギー(kcal)	160	ビタミンD(μg)	0.78
たんぱく質(g)	8	ビタミンE(mg)	1.4
脂質(g)	4.7	ビタミンB1(mg)	0.18
炭水化物(g)	21.5	ビタミンB2(mg)	0.24
食塩相当量(g)	0.4	ナイアシン(mg)	2.1
カリウム(mg)	65	ビタミンB6(mg)	0.24
カルシウム(mg)	7	ビタミンB12(μg)	0.36
マグネシウム(mg)	9	葉酸(μg)	36
リン(mg)	30	パントテン酸(mg)	0.9
亜鉛(mg)	2.0	ビオチン(μg)	7.5
セレン(μg)	4.5	ビタミンC(mg)	15
ビタミンA(μg)	105	水分(g)	46.4

81g **170円**

62410 ニュートリー㈱
アイオールソフト400ブリックタイプ

効率的かつ5大栄養素をバランス良く補給できる豆乳ベースの濃厚固形食。

学会分類2021 1j相当

1個220gあたり

エネルギー(kcal)	400	ビタミンD(μg)	2.3
たんぱく質(g)	21	ビタミンE(mg)	4.1
脂質(g)	12.8	ビタミンB1(mg)	0.54
炭水化物(g)	50.2	ビタミンB2(mg)	0.72
食塩相当量(g)	0.9	ナイアシン(mg)	6.3
カリウム(mg)	180	ビタミンB6(mg)	0.72
カルシウム(mg)	18	ビタミンB12(μg)	1.08
マグネシウム(mg)	22	葉酸(μg)	108
リン(mg)	90	パントテン酸(mg)	2.7
亜鉛(mg)	6.1	ビオチン(μg)	22.5
セレン(μg)	13.5	ビタミンC(mg)	45
ビタミンA(μg)	315	水分(g)	134.5

220g **275円**

62411 ニュートリー㈱
アイオールソフト用ソース みたらし

アイオールソフト専用ソース。4種類の味から、お好みに応じてお選びください。

1個21gあたり

エネルギー(kcal)	50	炭水化物(g)	12.8
たんぱく質(g)	0.3	食塩相当量(g)	0.49
脂質(g)	0		

21g ×12個 **380円**

62412 ニュートリー㈱
アイオールソフト用ソース 黒蜜

アイオールソフト専用ソース。4種類の味から、お好みに応じてお選びください。

1個21gあたり

エネルギー(kcal)	50	炭水化物(g)	13.5
たんぱく質(g)	0.1	食塩相当量(g)	0.01
脂質(g)	0		

21g ×12個 **380円**

62413 ニュートリー㈱
アイオールソフト用ソース てりやき

アイオールソフト専用ソース。4種類の味から、お好みに応じてお選びください。

1個18gあたり

エネルギー(kcal)	40	炭水化物(g)	9.8
たんぱく質(g)	0.2	食塩相当量(g)	0.8
脂質(g)	0		

18g ×12個 **380円**

62414 ニュートリー㈱
アイオールソフト用ソース 銀あん

アイオールソフト専用ソース。4種類の味から、お好みに応じてお選びください。

1個18gあたり

エネルギー(kcal)	40	炭水化物(g)	9.8
たんぱく質(g)	0.2	食塩相当量(g)	0.7
脂質(g)	0		

18g ×12個 **380円**

学会分類2021 1j相当

62092 ネスレ日本㈱
アイソカル ゼリー ハイカロリー あずき味

手軽なカロリーアップに。1カップ150kcal/66g。飲み込みが気になる方におすすめです。

1個 66gあたり

エネルギー(kcal)	150	ナトリウム(mg)	59
水分(g)	38	カリウム(mg)	20
たんぱく質(g)	3.0	リン(mg)	28
脂質(g)	7.9	食塩相当量(g)	0.15
炭水化物(g)	16.8		

66g **152円**

学会分類2021 1j相当

62093 ネスレ日本㈱
アイソカル ゼリー ハイカロリー とうふ味

手軽なカロリーアップに。1カップ150kcal/66g。飲み込みが気になる方におすすめです。

1個 66gあたり

エネルギー(kcal)	150	ナトリウム(mg)	59
水分(g)	38	カリウム(mg)	20
たんぱく質(g)	3.0	リン(mg)	28
脂質(g)	7.9	食塩相当量(g)	0.15
炭水化物(g)	16.8		

66g **152円**

学会分類2021 1j相当

62094 ネスレ日本㈱
アイソカル ゼリー ハイカロリー スイートポテト味

手軽なカロリーアップに。1カップ150kcal/66g。飲み込みが気になる方におすすめです。

1個 66gあたり

エネルギー(kcal)	150	ナトリウム(mg)	59
水分(g)	38	カリウム(mg)	20
たんぱく質(g)	3.0	リン(mg)	28
脂質(g)	7.9	食塩相当量(g)	0.15
炭水化物(g)	16.8		

66g **152円**

学会分類2021 1j相当

62164 ネスレ日本㈱
アイソカル ゼリーハイカロリー チョコレート味

手軽なカロリーアップに。1カップ150kcal/66g。飲み込みが気になる方におすすめです。

1個 66gあたり

エネルギー(kcal)	150	ナトリウム(mg)	59
水分(g)	38	カリウム(mg)	20
たんぱく質(g)	3.0	リン(mg)	28
脂質(g)	7.9	食塩相当量(g)	0.15
炭水化物(g)	16.8		

66g **152円**

学会分類2021 1j相当

62195 ネスレ日本㈱
アイソカル ゼリー ハイカロリー 黒糖風味

手軽なカロリーアップに。1カップ150kcal/66g。飲み込みが気になる方におすすめです。

1個 66gあたり

エネルギー(kcal)	150	ナトリウム(mg)	75
水分(g)	38	カリウム(mg)	26
たんぱく質(g)	3.0	リン(mg)	28
脂質(g)	7.9	食塩相当量(g)	0.19
炭水化物(g)	16.8		

66g **152円**

学会分類2021 1j相当

62196 ネスレ日本㈱
アイソカル ゼリー ハイカロリー きなこ味

手軽なカロリーアップに。1カップ150kcal/66g。飲み込みが気になる方におすすめです。

1個 66gあたり

エネルギー(kcal)	150	ナトリウム(mg)	59
水分(g)	38	カリウム(mg)	20
たんぱく質(g)	3.0	リン(mg)	28
脂質(g)	7.9	食塩相当量(g)	0.15
炭水化物(g)	16.8		

66g **152円**

学会分類2021 1j相当

62305 ネスレ日本㈱
アイソカル ゼリー ハイカロリー コーヒー味

手軽なカロリーアップに。1カップ150kcal/66g。飲み込みが気になる方におすすめです。

1個 66gあたり

エネルギー(kcal)	150	ナトリウム(mg)	59
水分(g)	38	カリウム(mg)	20
たんぱく質(g)	3.0	リン(mg)	28
脂質(g)	7.9	食塩相当量(g)	0.15
炭水化物(g)	16.8		

66g **152円**

学会分類2021 1j相当

62306 ネスレ日本㈱
アイソカル ゼリー ハイカロリー レアチーズケーキ味

手軽なカロリーアップに。1カップ150kcal/66g。飲み込みが気になる方におすすめです。

1個 66gあたり

エネルギー(kcal)	150	ナトリウム(mg)	59
水分(g)	38	カリウム(mg)	20
たんぱく質(g)	3.0	リン(mg)	28
脂質(g)	7.9	食塩相当量(g)	0.15
炭水化物(g)	16.8		

66g **152円**

学会分類2021 1j相当

62386 ネスレ日本㈱
アイソカル ゼリー ハイカロリーりんご味

手軽なカロリーアップに。1カップ150kcal/66g。飲み込みが気になる方におすすめです。

1個 66gあたり

エネルギー(kcal)	150	ナトリウム(mg)	72
水分(g)	38	カリウム(mg)	7.6
たんぱく質(g)	3.0	リン(mg)	46
脂質(g)	7.9	食塩相当量(g)	0.18
炭水化物(g)	16.8		

66g **152円**

学会分類2021 1j相当

62387 ネスレ日本㈱
アイソカル ゼリー ハイカロリー もも味

手軽なカロリーアップに。1カップ150kcal/66g。飲み込みが気になる方におすすめです。

1個 66gあたり

エネルギー(kcal)	150	ナトリウム(mg)	72
水分(g)	38	カリウム(mg)	7.6
たんぱく質(g)	3.0	リン(mg)	46
脂質(g)	7.9	食塩相当量(g)	0.18
炭水化物(g)	16.8		

66g **152円**

学会分類2021 1j相当

62431 ネスレ日本㈱
アイソカル ゼリー ハイカロリー プリン味

手軽なカロリーアップに。1カップ150kcal/66g。飲み込みが気になる方におすすめです。

1個 66gあたり

エネルギー(kcal)	150	ナトリウム(mg)	59
水分(g)	38	カリウム(mg)	20
たんぱく質(g)	3.0	リン(mg)	28
脂質(g)	7.9	食塩相当量(g)	0.15
炭水化物(g)	16.8		

66g **152円**

学会分類2021 1j相当

62432 ネスレ日本㈱
アイソカル ゼリー ハイカロリー 黒ごま味

手軽なカロリーアップに。1カップ150kcal/66g。飲み込みが気になる方におすすめです。

1個 66gあたり

エネルギー(kcal)	150	ナトリウム(mg)	59
水分(g)	38	カリウム(mg)	20
たんぱく質(g)	3.0	リン(mg)	28
脂質(g)	7.9	食塩相当量(g)	0.15
炭水化物(g)	16.8		

66g 152円

NEW 学会分類2021 1j相当

62449 ネスレ日本㈱
アイソカル ゼリー もっとハイカロリー りんご味

1カップ50gで200kcalのさらに少量で高カロリーなゼリーが新登場！MCT(中鎖脂肪酸油)6.0g。

1個50gあたり

エネルギー(kcal)	200	炭水化物(g)	14.0
水分(g)	17	ナトリウム(mg)	77
たんぱく質(g)	4.0	リン(mg)	50
脂質(g)	14.2	食塩相当量(g)	0.20

50g 210円

NEW 学会分類2021 1j相当

62450 ネスレ日本㈱
アイソカル ゼリー もっとハイカロリー パイナップル味

1カップ50gで200kcalのさらに少量で高カロリーなゼリーが新登場！MCT(中鎖脂肪酸油)6.0g。

1個50gあたり

エネルギー(kcal)	200	炭水化物(g)	14.0
水分(g)	17	ナトリウム(mg)	77
たんぱく質(g)	4.0	リン(mg)	50
脂質(g)	14.2	食塩相当量(g)	0.20

50g 210円

NEW 学会分類2021 1j相当

62451 ネスレ日本㈱
アイソカル ゼリー もっとハイカロリー バナナ味

1カップ50gで200kcalのさらに少量で高カロリーなゼリーが新登場！MCT(中鎖脂肪酸油)6.0g。

1個50gあたり

エネルギー(kcal)	200	炭水化物(g)	14.0
水分(g)	17	ナトリウム(mg)	77
たんぱく質(g)	4.0	リン(mg)	50
脂質(g)	14.2	食塩相当量(g)	0.20

50g 210円

NEW 学会分類2021 1j相当

62452 ネスレ日本㈱
アイソカル ゼリー もっとハイカロリー ピーチヨーグルト味

1カップ50gで200kcalのさらに少量で高カロリーなゼリーが新登場！MCT(中鎖脂肪酸油)6.0g。

1個50gあたり

エネルギー(kcal)	200	炭水化物(g)	14.0
水分(g)	17	ナトリウム(mg)	77
たんぱく質(g)	4.0	リン(mg)	50
脂質(g)	14.2	食塩相当量(g)	0.20

50g 210円

学会分類2021 1j相当

62055 キッセイ薬品工業㈱
ソフトカップ プレーン

牛乳と卵を使用し、たんぱく質、脂質、炭水化物がバランス良く含まれた栄養プリンです。

1個75gあたり

エネルギー(kcal)	120	鉄(mg)	1.0
水分(g)	48.6	ビタミンA(μg)	161
たんぱく質(g)	5.0	ビタミンD(μg)	1.6
脂質(g)	3.4	ビタミンE(mg)	0.5~1.4
炭水化物(g)	17.4	ビタミンB1(mg)	0.11~0.26
ナトリウム(mg)	44	ビタミンB2(mg)	0.47
カリウム(mg)	122	ナイアシン(mg)	4.7
カルシウム(mg)	92	ビタミンC(mg)	2~14
マグネシウム(mg)	8.5	食塩相当量(g)	0.1
リン(mg)	102	ラクトスクロース(g)	1.0

75g 185円

学会分類2021 1j相当

62056 キッセイ薬品工業㈱
ソフトカップ バナナ風味

牛乳と卵を使用し、たんぱく質、脂質、炭水化物がバランス良く含まれた栄養プリンです。(無果汁)

1個75gあたり

エネルギー(kcal)	120	鉄(mg)	1.0
水分(g)	48.6	ビタミンA(μg)	161
たんぱく質(g)	5.0	ビタミンD(μg)	1.6
脂質(g)	3.4	ビタミンE(mg)	0.5~1.4
炭水化物(g)	17.4	ビタミンB1(mg)	0.11~0.26
ナトリウム(mg)	44	ビタミンB2(mg)	0.47
カリウム(mg)	122	ナイアシン(mg)	4.7
カルシウム(mg)	92	ビタミンC(mg)	2~14
マグネシウム(mg)	8.5	食塩相当量(g)	0.1
リン(mg)	102	ラクトスクロース(g)	1.0

75g 185円

学会分類2021 1j相当

62179 キッセイ薬品工業㈱
ソフトカップ 黒糖風味

牛乳と卵を使用し、たんぱく質、脂質、炭水化物がバランス良く含まれた栄養プリンです。(黒糖不使用)

1個75gあたり

エネルギー(kcal)	120	鉄(mg)	1.0
水分(g)	48.6	ビタミンA(μg)	161
たんぱく質(g)	5.0	ビタミンD(μg)	1.6
脂質(g)	3.4	ビタミンE(mg)	0.5~1.4
炭水化物(g)	17.4	ビタミンB1(mg)	0.11~0.26
ナトリウム(mg)	44	ビタミンB2(mg)	0.47
カリウム(mg)	122	ナイアシン(mg)	4.7
カルシウム(mg)	92	ビタミンC(mg)	2~14
マグネシウム(mg)	8.5	食塩相当量(g)	0.1
リン(mg)	102	ラクトスクロース(g)	1.0

75g 185円

学会分類2021 1j相当

62180 キッセイ薬品工業㈱
ソフトカップ アーモンド風味

牛乳と卵を使用し、たんぱく質、脂質、炭水化物がバランス良く含まれた栄養プリンです。

1個75gあたり

エネルギー(kcal)	120	鉄(mg)	1.0
水分(g)	48.6	ビタミンA(μg)	161
たんぱく質(g)	5.0	ビタミンD(μg)	1.6
脂質(g)	3.4	ビタミンE(mg)	0.5~1.4
炭水化物(g)	17.4	ビタミンB1(mg)	0.11~0.26
ナトリウム(mg)	44	ビタミンB2(mg)	0.47
カリウム(mg)	122	ナイアシン(mg)	4.7
カルシウム(mg)	92	ビタミンC(mg)	2~14
マグネシウム(mg)	8.5	食塩相当量(g)	0.1
リン(mg)	102	ラクトスクロース(g)	1.0

75g 185円

学会分類2021 1j相当

62181 キッセイ薬品工業㈱
ソフトカップ マンゴー風味

牛乳と卵を使用し、たんぱく質、脂質、炭水化物がバランス良く含まれた栄養プリンです。

1個75gあたり

エネルギー(kcal)	120	鉄(mg)	1.0
水分(g)	48.6	ビタミンA(μg)	161
たんぱく質(g)	5.0	ビタミンD(μg)	1.6
脂質(g)	3.4	ビタミンE(mg)	0.5~1.4
炭水化物(g)	17.4	ビタミンB1(mg)	0.11~0.26
ナトリウム(mg)	44	ビタミンB2(mg)	0.47
カリウム(mg)	122	ナイアシン(mg)	4.7
カルシウム(mg)	92	ビタミンC(mg)	2~14
マグネシウム(mg)	8.5	食塩相当量(g)	0.1
リン(mg)	102	ラクトスクロース(g)	1.0

75g 185円

学会分類2021 1j 相当

62182 キッセイ薬品工業㈱
ソフトカップ チーズ風味

牛乳と卵を使用し、たんぱく質、脂質、炭水化物がバランス良く含まれた栄養プリンです。

1個75gあたり

エネルギー(kcal)	120	鉄(mg)	1.0
水分(g)	48.6	ビタミンA(μg)	161
たんぱく質(g)	5.0	ビタミンD(μg)	1.6
脂質(g)	3.4	ビタミンE(mg)	0.5~1.4
炭水化物(g)	17.4	ビタミンB1(mg)	0.11~0.26
ナトリウム(mg)	44	ビタミンB2(mg)	0.47
カリウム(mg)	122	ナイアシン(mg)	4.7
カルシウム(mg)	92	ビタミンC(mg)	2~14
マグネシウム(mg)	8.5	食塩相当量(g)	0.1
リン(mg)	102	ラクトスクロース(g)	1.0

75g **185円**

冷凍

62153 トーニチ㈱
和みのひとさじ 黒ごまプリン

自然解凍の本格冷凍プリンです。1個でたんぱく質5gと亜鉛5mgを摂取できます。2024年商品名を変更しさらに美味しくリニューアルしました。

1個(50g)あたり

エネルギー(kcal)	80	ビタミンD(μg)	8.5
水分(g)	31	ビタミンE(mg)	0.5
たんぱく質(g)	5.0	ビタミンK(μg)	Tr
脂質(g)	1.8	ビタミンB1(mg)	0.01
炭水化物(g)	11.6	ビタミンB2(mg)	0.03
ナトリウム(mg)	46	ナイアシン(mg)	0.2
カリウム(mg)	46	ビタミンB6(mg)	0.01
カルシウム(mg)	102	ビタミンB12(μg)	0.1
マグネシウム(mg)	9.1	葉酸(μg)	3
リン(mg)	33	パントテン酸(mg)	0.11
鉄(mg)	0.1	ビタミンC(mg)	Tr
亜鉛(mg)	5.0	食物繊維(g)	0.4
レチノール当量(μg)	9	食塩相当量(g)	0.1

50g クール便手数料が別途かかります。 **95円**

冷凍

62154 トーニチ㈱
和みのひとさじ あずきプリン

自然解凍の本格冷凍プリンです。1個でたんぱく質5gと亜鉛5mgを摂取できます。2024年商品名を変更しさらに美味しくリニューアルしました。

1個(50g)あたり

エネルギー(kcal)	80	ビタミンD(μg)	8.5
水分(g)	29.9	ビタミンE(mg)	Tr
たんぱく質(g)	5.0	ビタミンK(μg)	Tr
脂質(g)	0.7	ビタミンB1(mg)	0.01
炭水化物(g)	13.9	ビタミンB2(mg)	0.03
ナトリウム(mg)	49	ナイアシン(mg)	Tr
カリウム(mg)	36	ビタミンB6(mg)	Tr
カルシウム(mg)	102	ビタミンB12(μg)	0.1
マグネシウム(mg)	2.5	葉酸(μg)	Tr
リン(mg)	21	パントテン酸(mg)	0.10
鉄(mg)	0.1	ビタミンC(mg)	Tr
亜鉛(mg)	5.0	食物繊維(g)	0.3
レチノール当量(μg)	9	食塩相当量(g)	0.1

50g クール便手数料が別途かかります。 **95円**

冷凍

62155 トーニチ㈱
和みのひとさじ 黒みつプリン

自然解凍の本格冷凍プリンです。1個でたんぱく質5gと亜鉛5mgを摂取できます。2024年商品名を変更しさらに美味しくリニューアルしました。

1個(50g)あたり

エネルギー(kcal)	80	ビタミンD(μg)	8.5
水分(g)	29.4	ビタミンE(mg)	Tr
たんぱく質(g)	5.0	ビタミンK(μg)	0
脂質(g)	0.5	ビタミンB1(mg)	0.01
炭水化物(g)	14.4	ビタミンB2(mg)	0.05
ナトリウム(mg)	50	ナイアシン(mg)	Tr
カリウム(mg)	61	ビタミンB6(mg)	0.01
カルシウム(mg)	102	ビタミンB12(μg)	0.1
マグネシウム(mg)	3.5	葉酸(μg)	Tr
リン(mg)	33	パントテン酸(mg)	0.15
鉄(mg)	Tr	ビタミンC(mg)	Tr
亜鉛(mg)	5.0	食物繊維(g)	0.2
レチノール当量(μg)	6	食塩相当量(g)	0.1

50g クール便手数料が別途かかります。 **95円**

冷凍

62156 トーニチ㈱
和みのひとさじ チョコプリン

自然解凍の本格冷凍プリンです。1個でたんぱく質5gと亜鉛5mgを摂取できます。2024年商品名を変更しさらに美味しくリニューアルしました。

1個(50g)あたり

エネルギー(kcal)	80	ビタミンD(μg)	8.5
水分(g)	31.3	ビタミンE(mg)	Tr
たんぱく質(g)	5.0	ビタミンK(μg)	0
脂質(g)	2.5	ビタミンB1(mg)	0.01
炭水化物(g)	10.5	ビタミンB2(mg)	0.04
ナトリウム(mg)	57	ナイアシン(mg)	Tr
カリウム(mg)	47	ビタミンB6(mg)	Tr
カルシウム(mg)	102	ビタミンB12(μg)	0.1
マグネシウム(mg)	2.7	葉酸(μg)	Tr
リン(mg)	25	パントテン酸(mg)	0.14
鉄(mg)	Tr	ビタミンC(mg)	Tr
亜鉛(mg)	5.0	食物繊維(g)	0.1
レチノール当量(μg)	13	食塩相当量(g)	0.1

50g クール便手数料が別途かかります。 **95円**

冷凍 舌でつぶせる

62260 味の素冷凍食品㈱
アミノ酸[BCAA]ゼリー キウイVC

種や完熟度合の調整によって提供が難しいキウイをフレッシュ感・ジューシー感あるキウイゼリーにしました。筋肉に多いアミノ酸BCAA300mg/個とビタミンC配合。

1個40gあたり

エネルギー(kcal)	45	リン(mg)	2
水分(g)	28.7	鉄(mg)	0.0
たんぱく質(g)	0.3	亜鉛(mg)	0.0
脂質(g)	0.0	ビタミンC(mg)	10
炭水化物(g)	10.9	食物繊維(g)	0.1
ナトリウム(mg)	28	食塩相当量(g)	0.07
カリウム(mg)	4	イソロイシン(mg)	75
カルシウム(mg)	6	ロイシン(mg)	150
マグネシウム(mg)	4	バリン(mg)	75

約40g ×10 クール便手数料が別途かかります。 **740円**

冷凍 舌でつぶせる

62080 味の素冷凍食品㈱
ココアムース

約38gの食べきりサイズにエネルギー、たんぱく質を付加させたムースです。

1個38gあたり

エネルギー(kcal)	100	ビタミンD(μg)	0.0
水分(g)	20.1	ビタミンE(mg)	1.2
たんぱく質(g)	3.0	ビタミンK(μg)	0.8
脂質(g)	6.0	ビタミンB1(mg)	0.01
炭水化物(g)	8.5	ビタミンB2(mg)	0.04
ナトリウム(mg)	20	ナイアシン(mg)	0.04
カリウム(mg)	64.6	ビタミンB6(mg)	0.01
カルシウム(mg)	34.2	ビタミンB12(μg)	0.04
マグネシウム(mg)	6.5	葉酸(μg)	0.38
リン(mg)	33.1	パントテン酸(mg)	0.10
鉄(mg)	0.11	ビタミンC(mg)	Tr
亜鉛(mg)	0.11	食物繊維(g)	0.15
レチノール(μg)	Tr	食塩相当量(g)	0.05
レチノール当量(μg)	Tr		

約38g ×10 クール便手数料が別途かかります。 **880円**

冷凍 舌でつぶせる

62149 味の素冷凍食品㈱
いちごムース

約38gの食べきりサイズにエネルギー、たんぱく質を付加させたムースです。

1個38gあたり

エネルギー(kcal)	100	ビタミンD(μg)	Tr
水分(g)	20.1	ビタミンE(mg)	1.48
たんぱく質(g)	3.0	ビタミンK(μg)	0.38
脂質(g)	6.2	ビタミンB1(mg)	0.02
炭水化物(g)	8.1	ビタミンB2(mg)	0.12
ナトリウム(mg)	45.6	ナイアシン(mg)	0.08
カリウム(mg)	129.2	ビタミンB6(mg)	0.02
カルシウム(mg)	79.8	ビタミンB12(μg)	0.15
マグネシウム(mg)	7.98	葉酸(μg)	0.38
リン(mg)	72.2	パントテン酸(mg)	0.32
鉄(mg)	0.04	ビタミンC(mg)	0.38
亜鉛(mg)	0.27	食物繊維(g)	Tr
レチノール(μg)	2.28	食塩相当量(g)	0.11
レチノール当量(μg)	2.28		

約38g ×10 クール便手数料が別途かかります。 **860円**

冷凍 舌でつぶせる

約38g ×10　クール便手数料が別途かかります。 860円

62150 味の素冷凍食品㈱
バニラムース

約38gの食べきりサイズにエネルギー、たんぱく質を付加させたムースです。

1個38gあたり

エネルギー(kcal)	100	ビタミンD(μg)	Tr
水分(g)	20.2	ビタミンE(mg)	1.48
たんぱく質(g)	3.0	ビタミンK(μg)	0.38
脂質(g)	6.2	ビタミンB1(mg)	0.03
炭水化物(g)	8.0	ビタミンB2(mg)	0.11
ナトリウム(mg)	38	ナイアシン(mg)	0.08
カリウム(mg)	129.2	ビタミンB6(mg)	0.02
カルシウム(mg)	87.4	ビタミンB12(μg)	0.15
マグネシウム(mg)	7.98	葉酸(μg)	Tr
リン(mg)	68.4	パントテン酸(mg)	0.32
鉄(mg)	0.04	ビタミンC(mg)	0.38
亜鉛(mg)	0.27	食物繊維(g)	0.0
レチノール(μg)	2.28	食塩相当量(g)	0.11
レチノール当量(μg)	2.28		

冷凍 かまなくてよい

約60g ×120　取寄になります。クール便手数料別途。 20,400円

62285 味の素冷凍食品㈱
「メディミル®」プリン カスタード

優れた栄養組成と冷凍ならではのおいしさを両立した高齢者向けの栄養補給食。

1個60gあたり

エネルギー(kcal)	101	ビタミンB1(mg)	0.6
たんぱく質(g)	5.6	ビタミンB2(mg)	0.3
脂質(g)	3.0	ナイアシン(mg)	0.06
炭水化物(g)	13.0	ビタミンB6(mg)	0.5
ナトリウム(mg)	61.2	ビタミンB12(μg)	0.4
カリウム(mg)	55.8	葉酸(μg)	1.8
カルシウム(mg)	37.2	パントテン酸(mg)	0.17
マグネシウム(mg)	3.6	ビタミンC(mg)	42
リン(mg)	58.2	食物繊維(g)	Tr
鉄(mg)	0.06	食塩相当量(g)	0.16
亜鉛(mg)	0.12	ロイシン(g)	0.9
レチノール当量(μg)	9	イソロイシン(g)	0.5
ビタミンE(mg)	0.3	バリン(g)	0.5

冷凍 かまなくてよい

約60g ×120　取寄になります。クール便手数料別途。 20,400円

62286 味の素冷凍食品㈱
「メディミル®」ムース 抹茶

優れた栄養組成と冷凍ならではのおいしさを両立した高齢者向けの栄養補給食。

1個60gあたり

エネルギー(kcal)	101	ビタミンB1(mg)	0.6
たんぱく質(g)	5.6	ビタミンB2(mg)	0.3
脂質(g)	2.8	ナイアシン(mg)	0.12
炭水化物(g)	13.3	ビタミンB6(mg)	0.5
ナトリウム(mg)	54	ビタミンB12(μg)	0.4
カリウム(mg)	126	葉酸(μg)	9
カルシウム(mg)	72	パントテン酸(mg)	0.28
マグネシウム(mg)	8.4	ビタミンC(mg)	42.6
リン(mg)	72	食物繊維(g)	0.3
鉄(mg)	0.18	食塩相当量(g)	0.14
亜鉛(mg)	0.3	ロイシン(g)	0.9
レチノール当量(μg)	20.4	イソロイシン(g)	0.5
ビタミンE(mg)	0.48	バリン(g)	0.5

冷凍 かまなくてよい

約60g ×120　取寄になります。クール便手数料別途。 20,400円

62287 味の素冷凍食品㈱
「メディミル®」ムース チョコレート

優れた栄養組成と冷凍ならではのおいしさを両立した高齢者向けの栄養補給食。

1個60gあたり

エネルギー(kcal)	100	ビタミンB1(mg)	0.6
たんぱく質(g)	5.6	ビタミンB2(mg)	0.3
脂質(g)	3.0	ナイアシン(mg)	0.12
炭水化物(g)	12.7	ビタミンB6(mg)	0.5
ナトリウム(mg)	53.4	ビタミンB12(μg)	0.4
カリウム(mg)	144	葉酸(μg)	0.6
カルシウム(mg)	72	パントテン酸(mg)	0.28
マグネシウム(mg)	12	ビタミンC(mg)	43.8
リン(mg)	78	食物繊維(g)	0.3
鉄(mg)	0.24	食塩相当量(g)	0.14
亜鉛(mg)	0.3	ロイシン(g)	0.9
レチノール当量(μg)	3.6	イソロイシン(g)	0.5
ビタミンE(mg)	0.24	バリン(g)	0.5

学会分類2021 1j相当

70g ×24　お取り寄せになります。 3,528円

62352 森永乳業クリニコ㈱
エンジョイカップゼリー(いちご味)

不足しがちなビタミン、ミネラルを配合したバランスが良くおいしいゼリー。

※[ ]内は参考値　1個70gあたり

エネルギー(kcal)	80	ビタミンB12(μg)	0.54
水分(g)	52.1	葉酸(μg)	40
たんぱく質(g)	4.0	パントテン酸(mg)	[1.2]
脂質(g)	2.2	ビタミンC(mg)	[17]
炭水化物(g)	11.1	カリウム(mg)	[9]
ナトリウム(mg)	3~27	カルシウム(mg)	200
灰分(g)	0.6	マグネシウム(mg)	[2]
ビタミンA(μgRAE)	120	リン(mg)	[130]
ビタミンD(μg)	4.0	鉄(mg)	5.0
ビタミンE(mg)	1.6	亜鉛(mg)	5.0
ビタミンK(μg)	7.0	銅(mg)	0.18
ビタミンB1(mg)	[0.30]	セレン(μg)	5.0
ビタミンB2(mg)	0.30	塩素(mg)	[7]
ナイアシン(mgNE)	3.3	食塩相当量(g)	0.01~0.07
ビタミンB6(mg)	0.30	シールド乳酸菌®(億個)	100

学会分類2021 1j相当

70g ×24　お取り寄せになります。 3,528円

62353 森永乳業クリニコ㈱
エンジョイカップゼリー(キャラメル味)

不足しがちなビタミン、ミネラルを配合したバランスが良くおいしいゼリー。

※[ ]内は参考値　1個70gあたり

エネルギー(kcal)	80	ビタミンB12(μg)	0.54
水分(g)	52.0	葉酸(μg)	60
たんぱく質(g)	4.0	パントテン酸(mg)	[1.4]
脂質(g)	2.2	ビタミンC(mg)	[17]
炭水化物(g)	11.1	カリウム(mg)	[80]
ナトリウム(mg)	8~62	カルシウム(mg)	200
灰分(g)	0.7	マグネシウム(mg)	[6]
ビタミンA(μgRAE)	120	リン(mg)	[105]
ビタミンD(μg)	4.0	鉄(mg)	5.0
ビタミンE(mg)	1.6	亜鉛(mg)	5.0
ビタミンK(μg)	7.0	銅(mg)	0.18
ビタミンB1(mg)	[0.30]	セレン(μg)	5.0
ビタミンB2(mg)	0.30	塩素(mg)	[55]
ナイアシン(mgNE)	3.2	食塩相当量(g)	0.02~0.16
ビタミンB6(mg)	0.30	シールド乳酸菌®(億個)	100

学会分類2021 1j相当

70g ×24　お取り寄せになります。 3,528円

62354 森永乳業クリニコ㈱
エンジョイカップゼリー(あずき味)

不足しがちなビタミン、ミネラルを配合したバランスが良くおいしいゼリー。

※[ ]内は参考値　1個70gあたり

エネルギー(kcal)	80	ビタミンB12(μg)	0.54
水分(g)	52.0	葉酸(μg)	60
たんぱく質(g)	4.0	パントテン酸(mg)	[1.4]
脂質(g)	2.2	ビタミンC(mg)	[17]
炭水化物(g)	11.1	カリウム(mg)	[80]
ナトリウム(mg)	8~62	カルシウム(mg)	200
灰分(g)	0.7	マグネシウム(mg)	[6]
ビタミンA(μgRAE)	120	リン(mg)	[105]
ビタミンD(μg)	4.0	鉄(mg)	5.0
ビタミンE(mg)	1.6	亜鉛(mg)	5.0
ビタミンK(μg)	7.0	銅(mg)	0.18
ビタミンB1(mg)	[0.30]	セレン(μg)	5.0
ビタミンB2(mg)	0.30	塩素(mg)	[55]
ナイアシン(mgNE)	3.2	食塩相当量(g)	0.02~0.16
ビタミンB6(mg)	0.30	シールド乳酸菌®(億個)	100

学会分類2021 1j相当

70g ×24　お取り寄せになります。 3,528円

62355 森永乳業クリニコ㈱
エンジョイカップゼリー(パイナップル味)

不足しがちなビタミン、ミネラルを配合したバランスが良くおいしいゼリー。

※[ ]内は参考値　1個70gあたり

エネルギー(kcal)	80	ビタミンB12(μg)	0.54
水分(g)	52.1	葉酸(μg)	40
たんぱく質(g)	4.0	パントテン酸(mg)	[1.2]
脂質(g)	2.2	ビタミンC(mg)	[17]
炭水化物(g)	11.1	カリウム(mg)	[9]
ナトリウム(mg)	3~27	カルシウム(mg)	200
灰分(g)	0.6	マグネシウム(mg)	[2]
ビタミンA(μgRAE)	120	リン(mg)	[130]
ビタミンD(μg)	4.0	鉄(mg)	5.0
ビタミンE(mg)	1.6	亜鉛(mg)	5.0
ビタミンK(μg)	7.0	銅(mg)	0.18
ビタミンB1(mg)	[0.30]	セレン(μg)	5.0
ビタミンB2(mg)	0.30	塩素(mg)	[7]
ナイアシン(mgNE)	3.3	食塩相当量(g)	0.01~0.07
ビタミンB6(mg)	0.30	シールド乳酸菌®(億個)	100

学会分類 2021 1j 相当

70g ×24　お取り寄せになります。 3,528円

62356 森永乳業クリニコ㈱
エンジョイカップゼリー(りんご味)

不足しがちなビタミン、ミネラルを配合したバランスが良くおいしいゼリー。

※[ ]内は参考値　1個70gあたり

エネルギー(kcal)	80	ビタミンB12(μg)	0.54
水分(g)	52.1	葉酸(μg)	40
たんぱく質(g)	4.0	パントテン酸(mg)	[1.2]
脂質(g)	2.2	ビタミンC(mg)	[17]
炭水化物(g)	11.1	カリウム(mg)	[9]
ナトリウム(mg)	3~27	カルシウム(mg)	200
灰分(g)	0.6	マグネシウム(mg)	[2]
ビタミンA(μgRAE)	120	リン(mg)	[130]
ビタミンD(μg)	4.0	鉄(mg)	5.0
ビタミンE(mg)	1.6	亜鉛(mg)	5.0
ビタミンK(μg)	7.0	銅(mg)	0.18
ビタミンB1(mg)	[0.30]	セレン(μg)	5.0
ビタミンB2(mg)	0.30	塩素(mg)	[7]
ナイアシン(mgNE)	3.3	食塩相当量(g)	0.01~0.07
ビタミンB6(mg)	0.30	シールド乳酸菌®(億個)	100

学会分類 2021 1j 相当

70g ×24　お取り寄せになります。 3,528円

62357 森永乳業クリニコ㈱
エンジョイカップゼリー(コーヒー味)

不足しがちなビタミン、ミネラルを配合したバランスが良くおいしいゼリー。

※[ ]内は参考値　1個70gあたり

エネルギー(kcal)	80	ビタミンB12(μg)	0.54
水分(g)	52.0	葉酸(μg)	60
たんぱく質(g)	4.0	パントテン酸(mg)	[1.4]
脂質(g)	2.2	ビタミンC(mg)	[17]
炭水化物(g)	11.1	カリウム(mg)	[80]
ナトリウム(mg)	8~62	カルシウム(mg)	200
灰分(g)	0.7	マグネシウム(mg)	[6]
ビタミンA(μgRAE)	120	リン(mg)	[105]
ビタミンD(μg)	4.0	鉄(mg)	5.0
ビタミンE(mg)	1.6	亜鉛(mg)	5.0
ビタミンK(μg)	7.0	銅(mg)	0.18
ビタミンB1(mg)	[0.30]	セレン(μg)	5.0
ビタミンB2(mg)	0.30	塩素(mg)	[55]
ナイアシン(mgNE)	3.2	食塩相当量(g)	0.02~0.16
ビタミンB6(mg)	0.30	シールド乳酸菌®(億個)	100

学会分類 2021 1j 相当

70g ×24　お取り寄せになります。 3,528円

62394 森永乳業クリニコ㈱
エンジョイカップゼリー(もも味)

不足しがちなビタミン、ミネラルを配合したバランスが良くおいしいゼリー。

※[ ]内は参考値　1個70gあたり

エネルギー(kcal)	80	ビタミンB12(μg)	0.54
水分(g)	52.1	葉酸(μg)	40
たんぱく質(g)	4.0	パントテン酸(mg)	[1.2]
脂質(g)	2.2	ビタミンC(mg)	[17]
炭水化物(g)	11.1	カリウム(mg)	[9]
ナトリウム(mg)	3~27	カルシウム(mg)	200
灰分(g)	0.6	マグネシウム(mg)	[2]
ビタミンA(μgRAE)	120	リン(mg)	[130]
ビタミンD(μg)	4.0	鉄(mg)	5.0
ビタミンE(mg)	1.6	亜鉛(mg)	5.0
ビタミンK(μg)	7.0	銅(mg)	0.18
ビタミンB1(mg)	[0.30]	セレン(μg)	5.0
ビタミンB2(mg)	0.30	塩素(mg)	[7]
ナイアシン(mgNE)	3.3	食塩相当量(g)	0.01~0.07
ビタミンB6(mg)	0.30	シールド乳酸菌®(億個)	100

学会分類 2021 1j 相当

70g ×24　お取り寄せになります。 3,528円

62395 森永乳業クリニコ㈱
エンジョイカップゼリー(マスカット味)

不足しがちなビタミン、ミネラルを配合したバランスが良くおいしいゼリー。

※[ ]内は参考値　1個70gあたり

エネルギー(kcal)	80	ビタミンB12(μg)	0.54
水分(g)	52.1	葉酸(μg)	40
たんぱく質(g)	4.0	パントテン酸(mg)	[1.2]
脂質(g)	2.2	ビタミンC(mg)	[17]
炭水化物(g)	11.1	カリウム(mg)	[9]
ナトリウム(mg)	3~27	カルシウム(mg)	200
灰分(g)	0.6	マグネシウム(mg)	[2]
ビタミンA(μgRAE)	120	リン(mg)	[130]
ビタミンD(μg)	4.0	鉄(mg)	5.0
ビタミンE(mg)	1.6	亜鉛(mg)	5.0
ビタミンK(μg)	7.0	銅(mg)	0.18
ビタミンB1(mg)	[0.30]	セレン(μg)	5.0
ビタミンB2(mg)	0.30	塩素(mg)	[7]
ナイアシン(mgNE)	3.3	食塩相当量(g)	0.01~0.07
ビタミンB6(mg)	0.30	シールド乳酸菌®(億個)	100

学会分類 2021 1j 相当

40g ×24　取り扱っておりません。

62358 森永乳業クリニコ㈱
エンジョイ小さなハイカロリーゼリー(りんご味)

無理せず食べられる40gの小さなハイカロリーゼリー。BCAAを1,000mg含有。

※[ ]内は参考値　1個40gあたり

エネルギー(kcal)	100	ナイアシン(mgNE)	5.2
水分(g)	20.3	ビタミンB6(mg)	0.52
たんぱく質(g)	5.0	ビタミンB12(μg)	[0.72]
脂質(g)	4.4	葉酸(μg)	80
炭水化物(g)	10.2	パントテン酸(mg)	1.1
ナトリウム(mg)	4~22	ビタミンC(mg)	24
灰分(g)	0.1	カリウム(mg)	[9]
ビタミンA(μgRAE)	80	カルシウム(mg)	[8]
ビタミンD(μg)	0.7	マグネシウム(mg)	[1]
ビタミンE(mg)	1.2	リン(mg)	[7]
ビタミンK(μg)	[12]	塩素(mg)	[10]
ビタミンB1(mg)	0.44	食塩相当量(g)	0.01~0.06
ビタミンB2(mg)	[0.30]	BCAA(mg)	1,000

学会分類 2021 1j 相当

40g ×24　取り扱っておりません。

62359 森永乳業クリニコ㈱
エンジョイ小さなハイカロリーゼリー(もも味)

無理せず食べられる40gの小さなハイカロリーゼリー。BCAAを1,000mg含有。

※[ ]内は参考値　1個40gあたり

エネルギー(kcal)	100	ナイアシン(mgNE)	5.2
水分(g)	20.3	ビタミンB6(mg)	0.52
たんぱく質(g)	5.0	ビタミンB12(μg)	[0.72]
脂質(g)	4.4	葉酸(μg)	80
炭水化物(g)	10.2	パントテン酸(mg)	1.1
ナトリウム(mg)	4~22	ビタミンC(mg)	24
灰分(g)	0.1	カリウム(mg)	[9]
ビタミンA(μgRAE)	80	カルシウム(mg)	[8]
ビタミンD(μg)	0.7	マグネシウム(mg)	[1]
ビタミンE(mg)	1.2	リン(mg)	[7]
ビタミンK(μg)	[12]	塩素(mg)	[10]
ビタミンB1(mg)	0.44	食塩相当量(g)	0.01~0.06
ビタミンB2(mg)	[0.30]	BCAA(mg)	1,000

学会分類 2021 1j 相当

40g ×24　取り扱っておりません。

62361 森永乳業クリニコ㈱
エンジョイ小さなハイカロリーゼリー(いちご味)

無理せず食べられる40gの小さなハイカロリーゼリー。BCAAを1,000mg含有。

※[ ]内は参考値　1個40gあたり

エネルギー(kcal)	100	ナイアシン(mgNE)	5.2
水分(g)	20.3	ビタミンB6(mg)	0.52
たんぱく質(g)	5.0	ビタミンB12(μg)	[0.72]
脂質(g)	4.4	葉酸(μg)	80
炭水化物(g)	10.2	パントテン酸(mg)	1.1
ナトリウム(mg)	4~22	ビタミンC(mg)	24
灰分(g)	0.1	カリウム(mg)	[9]
ビタミンA(μgRAE)	80	カルシウム(mg)	[8]
ビタミンD(μg)	0.7	マグネシウム(mg)	[1]
ビタミンE(mg)	1.2	リン(mg)	[7]
ビタミンK(μg)	[12]	塩素(mg)	[10]
ビタミンB1(mg)	0.44	食塩相当量(g)	0.01~0.06
ビタミンB2(mg)	[0.30]	BCAA(mg)	1,000

学会分類 2021 1j 相当

40g ×24　取り扱っておりません。

62362 森永乳業クリニコ㈱
エンジョイ小さなハイカロリーゼリー(バナナ味)

無理せず食べられる40gの小さなハイカロリーゼリー。BCAAを1,000mg含有。

※[ ]内は参考値　1個40gあたり

エネルギー(kcal)	100	ナイアシン(mgNE)	5.2
水分(g)	20.3	ビタミンB6(mg)	0.52
たんぱく質(g)	5.0	ビタミンB12(μg)	[0.72]
脂質(g)	4.4	葉酸(μg)	80
炭水化物(g)	10.2	パントテン酸(mg)	1.1
ナトリウム(mg)	4~22	ビタミンC(mg)	24
灰分(g)	0.1	カリウム(mg)	[9]
ビタミンA(μgRAE)	80	カルシウム(mg)	[8]
ビタミンD(μg)	0.7	マグネシウム(mg)	[1]
ビタミンE(mg)	1.2	リン(mg)	[7]
ビタミンK(μg)	[12]	塩素(mg)	[10]
ビタミンB1(mg)	0.44	食塩相当量(g)	0.01~0.06
ビタミンB2(mg)	[0.30]	BCAA(mg)	1,000

NEW 学会分類2021 1j相当

40g ×24 取り扱っておりません。

62453 森永乳業クリニコ㈱
エンジョイ小さなハイカロリーゼリー(ヨーグルト味)

無理せず食べられる40gの小さなハイカロリーゼリー。BCAAを1,000mg含有。

※[ ]内は参考値　1個40gあたり

エネルギー(kcal)	100	ナイアシン(mgNE)	5.2
水分(g)	20.3	ビタミンB6(mg)	0.52
たんぱく質(g)	5.0	ビタミンB12(μg)	[0.72]
脂質(g)	4.4	葉酸(μg)	80
炭水化物(g)	10.2	パントテン酸(mg)	1.1
ナトリウム(mg)	4~22	ビタミンC(mg)	24
灰分(g)	0.1	カリウム(mg)	[9]
ビタミンA(μgRAE)	80	カルシウム(mg)	[8]
ビタミンD(μg)	0.7	マグネシウム(mg)	[1]
ビタミンE(mg)	1.2	リン(mg)	[7]
ビタミンK(μg)	[12]	塩素(mg)	[10]
ビタミンB1(mg)	0.44	食塩相当量(g)	0.01~0.06
ビタミンB2(mg)	[0.30]	BCAA(mg)	1,000

NEW 学会分類2021 1j相当

40g ×24 取り扱っておりません。

62454 森永乳業クリニコ㈱
エンジョイ小さなハイカロリーゼリー(みかん味)

無理せず食べられる40gの小さなハイカロリーゼリー。BCAAを1,000mg含有。

※[ ]内は参考値　1個40gあたり

エネルギー(kcal)	100	ナイアシン(mgNE)	5.2
水分(g)	20.3	ビタミンB6(mg)	0.52
たんぱく質(g)	5.0	ビタミンB12(μg)	[0.72]
脂質(g)	4.4	葉酸(μg)	80
炭水化物(g)	10.2	パントテン酸(mg)	1.1
ナトリウム(mg)	4~22	ビタミンC(mg)	24
灰分(g)	0.1	カリウム(mg)	[9]
ビタミンA(μgRAE)	80	カルシウム(mg)	[8]
ビタミンD(μg)	0.7	マグネシウム(mg)	[1]
ビタミンE(mg)	1.2	リン(mg)	[7]
ビタミンK(μg)	[12]	塩素(mg)	[10]
ビタミンB1(mg)	0.44	食塩相当量(g)	0.01~0.06
ビタミンB2(mg)	[0.30]	BCAA(mg)	1,000

学会分類2021 1j相当　舌でつぶせる

40g 212円

62022 日清オイリオグループ㈱
プロキュアプチプリン キャラメル風味

40gの少量サイズなので食べきれるのが好評です。たんぱく質5g、鉄7mg、亜鉛7mg、中鎖脂肪酸2g。

1カップ(40g)あたり

エネルギー(kcal)	83	カルシウム(mg)	16
水分(g)	25.3	リン(mg)	23
たんぱく質(g)	5	鉄(mg)	7
脂質(g)	5	亜鉛(mg)	7
炭水化物(g)	4.4	中鎖脂肪酸(g)	2
ナトリウム(mg)	28	食塩相当量(g)	0.07
カリウム(mg)	62		

学会分類2021 1j相当　舌でつぶせる

40g 212円

62023 日清オイリオグループ㈱
プロキュアプチプリン バナナ風味

40gの少量サイズなので食べきれるのが好評です。たんぱく質5g、鉄7mg、亜鉛7mg、中鎖脂肪酸2g。

1カップ(40g)あたり

エネルギー(kcal)	83	カルシウム(mg)	16
水分(g)	25.3	リン(mg)	23
たんぱく質(g)	5	鉄(mg)	7
脂質(g)	5	亜鉛(mg)	7
炭水化物(g)	4.4	中鎖脂肪酸(g)	2
ナトリウム(mg)	40	食塩相当量(g)	0.10
カリウム(mg)	62		

学会分類2021 1j相当　舌でつぶせる

40g 212円

62024 日清オイリオグループ㈱
プロキュアプチプリン あずき風味

40gの少量サイズなので食べきれるのが好評です。たんぱく質5g、鉄7mg、亜鉛7mg、中鎖脂肪酸2g。

1カップ(40g)あたり

エネルギー(kcal)	83	カルシウム(mg)	16
水分(g)	25.3	リン(mg)	23
たんぱく質(g)	5	鉄(mg)	7
脂質(g)	5	亜鉛(mg)	7
炭水化物(g)	4.4	中鎖脂肪酸(g)	2
ナトリウム(mg)	54	食塩相当量(g)	0.14
カリウム(mg)	62		

NEW 学会分類2021 1j相当　舌でつぶせる

25g ×9個 1,050円

62455 日清オイリオグループ㈱
ミニタス エネルギーゼリー いちご味

1個25mlの小さな容器でエネルギー100kcalとMCT6gを補給できます。喫食量が少ない方に最適です。

1個(25g)あたり

エネルギー(kcal)	100	灰分(g)	0.05
水分(g)	9.3	カリウム(mg)	8
たんぱく質(g)	0	リン(mg)	2
脂質(g)	9.0	食塩相当量(g)	0.03
炭水化物(g)	6.5	中鎖脂肪酸油(g)	6
ナトリウム(mg)	12		

NEW 学会分類2021 1j相当　舌でつぶせる

25g ×9個 1,050円

62456 日清オイリオグループ㈱
ミニタス エネルギーゼリー マスカット味

1個25mlの小さな容器でエネルギー100kcalとMCT6gを補給できます。喫食量が少ない方に最適です。

1個(25g)あたり

エネルギー(kcal)	100	灰分(g)	0.05
水分(g)	9.4	カリウム(mg)	8
たんぱく質(g)	0	リン(mg)	2
脂質(g)	9.0	食塩相当量(g)	0.03
炭水化物(g)	6.6	中鎖脂肪酸油(g)	6
ナトリウム(mg)	13		

NEW 学会分類2021 1j相当　舌でつぶせる

25g ×9個 1,050円

62457 日清オイリオグループ㈱
ミニタス エネルギーゼリー ヨーグルト味

1個25mlの小さな容器でエネルギー100kcalとMCT6gを補給できます。喫食量が少ない方に最適です。

1個(25g)あたり

エネルギー(kcal)	100	灰分(g)	0.05
水分(g)	9.4	カリウム(mg)	7
たんぱく質(g)	0	リン(mg)	2
脂質(g)	9.0	食塩相当量(g)	0.03
炭水化物(g)	6.5	中鎖脂肪酸油(g)	6
ナトリウム(mg)	11		

学会分類2021 1j相当　舌でつぶせる

25g ×9個 1,050円

62433 日清オイリオグループ㈱
ミニタス エネルギーゼリー りんご味

1個25mlの小さな容器でエネルギー100kcalとMCT6gを補給できます。喫食量が少ない方に最適です。

1個(25g)あたり

エネルギー(kcal)	100	灰分(g)	0.05
水分(g)	9.3	カリウム(mg)	10
たんぱく質(g)	0	リン(mg)	2
脂質(g)	9.1	食塩相当量(g)	0.03
炭水化物(g)	6.6	中鎖脂肪酸油(g)	6
ナトリウム(mg)	11		

学会分類2021 1j相当　舌でつぶせる

26g ×9個 1,050円

62434 日清オイリオグループ㈱
ミニタス たんぱく質ゼリー オレンジ味

1個25mlの小さな容器でたんぱく質5g(うちコラーゲンペプチド5g)を補給できます。喫食量が少ない方に最適です。

1個(26g)あたり

エネルギー(kcal)	40	灰分(g)	0.18
水分(g)	17	カリウム(mg)	1
たんぱく質(g)	5.0	リン(mg)	107
脂質(g)	0.4	食塩相当量(g)	0.03
炭水化物(g)	3.4	中鎖脂肪酸油(g)	0.3
ナトリウム(mg)	11		

学会分類2021 1j相当 舌でつぶせる

22095 ハウスギャバン㈱
やわらか倶楽部HOT すき焼き味

あたためてもおいしい、すき焼き味のおかずゼリーです。たんぱく質、Ca入りです。

1個70gあたり

エネルギー(kcal)	100	カルシウム(mg)	120
水分(g)	51.6	リン(mg)	61
たんぱく質(g)	5.0	鉄(mg)	0.2
脂質(g)	6.0	亜鉛(mg)	0.1
炭水化物(g)	6.5	食物繊維(g)	0.9
ナトリウム(mg)	265	食塩相当量(g)	0.67
カリウム(mg)	38		

70g **166円**

学会分類2021 1j相当 舌でつぶせる

22096 ハウスギャバン㈱
やわらか倶楽部HOT ハンバーグ味

あたためてもおいしい、ハンバーグ味のおかずゼリーです。たんぱく質、Ca入りです。

1個70gあたり

エネルギー(kcal)	100	カルシウム(mg)	120
水分(g)	51.1	リン(mg)	62
たんぱく質(g)	5.0	鉄(mg)	0.2
脂質(g)	5.6	亜鉛(mg)	0.1
炭水化物(g)	7.4	食物繊維(g)	0.9
ナトリウム(mg)	247	食塩相当量(g)	0.63
カリウム(mg)	50		

70g **166円**

学会分類2021 1j相当 舌でつぶせる

22097 ハウスギャバン㈱
やわらか倶楽部HOT ビーフシチュー味

あたためてもおいしい、ビーフシチュー味のおかずゼリーです。たんぱく質、Ca入りです。

1個70gあたり

エネルギー(kcal)	100	カルシウム(mg)	120
水分(g)	51.1	リン(mg)	60
たんぱく質(g)	5.0	鉄(mg)	0.2
脂質(g)	5.6	亜鉛(mg)	0.1
炭水化物(g)	7.4	食物繊維(g)	1.1
ナトリウム(mg)	242	食塩相当量(g)	0.62
カリウム(mg)	52		

70g **166円**

学会分類2021 1j相当 舌でつぶせる

22241 ハウスギャバン㈱
やわらか倶楽部HOT カレー味

あたためてもおいしい、カレー味のおかずゼリーです。たんぱく質、Ca入りです。

1個70gあたり

エネルギー(kcal)	100	カルシウム(mg)	120
水分(g)	50.8	リン(mg)	62
たんぱく質(g)	5.0	鉄(mg)	0.3
脂質(g)	5.5	亜鉛(mg)	0.1
炭水化物(g)	7.7	食物繊維(g)	1.1
ナトリウム(mg)	282	食塩相当量(g)	0.72
カリウム(mg)	48		

70g **166円**

学会分類2021 1j相当 舌でつぶせる

22242 ハウスギャバン㈱
やわらか倶楽部HOT クリームシチュー味

あたためてもおいしい、クリームシチュー味のおかずゼリーです。たんぱく質、Ca入りです。

1個70gあたり

エネルギー(kcal)	100	カルシウム(mg)	120
水分(g)	51.5	リン(mg)	70
たんぱく質(g)	5.0	鉄(mg)	0.1
脂質(g)	6.0	亜鉛(mg)	0.1
炭水化物(g)	6.5	食物繊維(g)	1.3
ナトリウム(mg)	236	食塩相当量(g)	0.60
カリウム(mg)	36		

70g **166円**

学会分類2021 1j相当 舌でつぶせる

62336 ハウスギャバン㈱
やわらか倶楽部HOT からあげ味

あたためてもおいしい、からあげ味のおかずゼリーです。たんぱく質、Ca入りです。

1個70gあたり

エネルギー(kcal)	100	カルシウム(mg)	120
水分(g)	52.0	リン(mg)	62
たんぱく質(g)	5.0	鉄(mg)	0.14
脂質(g)	6.4	亜鉛(mg)	0.07
炭水化物(g)	5.6	食物繊維(g)	0.49
ナトリウム(mg)	250	食塩相当量(g)	0.63
カリウム(mg)	25		

70g **166円**

学会分類2021 1j相当 舌でつぶせる

62337 ハウスギャバン㈱
やわらか倶楽部HOT 肉じゃが味

あたためてもおいしい、肉じゃが味のおかずゼリーです。たんぱく質、Ca入りです。

1個70gあたり

エネルギー(kcal)	100	カルシウム(mg)	120
水分(g)	51.2	リン(mg)	62
たんぱく質(g)	5.0	鉄(mg)	0.14
脂質(g)	5.8	亜鉛(mg)	0.07
炭水化物(g)	7.0	食物繊維(g)	0.49
ナトリウム(mg)	240	食塩相当量(g)	0.61
カリウム(mg)	39		

70g **166円**

学会分類2021 1j相当 舌でつぶせる

62389 ハウスギャバン㈱
やわらか倶楽部HOT 白身魚の煮付け味

あたためてもおいしい、白身魚の煮付け味のおかずゼリーです。たんぱく質、Ca入りです。

1個70gあたり

エネルギー(kcal)	100	カルシウム(mg)	120
水分(g)	51.66	リン(mg)	60.2
たんぱく質(g)	5.0	鉄(mg)	0.07
脂質(g)	6.0	亜鉛(mg)	0
炭水化物(g)	6.5	食物繊維(g)	0.36
ナトリウム(mg)	264	食塩相当量(g)	0.67
カリウム(mg)	21.7		

70g **166円**

学会分類2021 3相当 舌でつぶせる

62390 ハウスギャバン㈱
やわらか倶楽部HOT かに玉味

あたためてもおいしい、かに玉味のおかずゼリーです。たんぱく質、Ca入りです。

1個70gあたり

エネルギー(kcal)	100	カルシウム(mg)	120
水分(g)	51.52	リン(mg)	63.7
たんぱく質(g)	5.0	鉄(mg)	0.14
脂質(g)	6.1	亜鉛(mg)	0.07
炭水化物(g)	6.3	食物繊維(g)	0.35
ナトリウム(mg)	284	食塩相当量(g)	0.72
カリウム(mg)	23.1		

70g **166円**

62436 ハウスギャバン㈱
おいしくカロリー200 かぼちゃの煮物風味

温めてもおいしい、おかず味のカップ惣菜です。エネルギー、たんぱく質、亜鉛を配合。

1個63gあたり

エネルギー(kcal)	200	カルシウム(mg)	8.8
水分(g)	30.16	リン(mg)	3.2
たんぱく質(g)	5.4	鉄(mg)	0.06
脂質(g)	14.1	亜鉛(mg)	3.0
炭水化物(g)	12.9	食物繊維(g)	0.32
ナトリウム(mg)	159	食塩相当量(g)	0.4
カリウム(mg)	17.0		

63g **169円**

62339 ハウスギャバン㈱
おいしくカロリー200 ほたてバター醤油風味

温めてもおいしい、おかず味のカップ惣菜です。エネルギー、たんぱく質、亜鉛を配合。

1個63gあたり

エネルギー(kcal)	200	カルシウム(mg)	8.8
水分(g)	30.27	リン(mg)	3.2
たんぱく質(g)	5.4	鉄(mg)	0.06
脂質(g)	14.2	亜鉛(mg)	3.0
炭水化物(g)	12.7	食物繊維(g)	0.13
ナトリウム(mg)	158	食塩相当量(g)	0.40
カリウム(mg)	16.4		

63g **169円**

62338 ハウスギャバン㈱
おいしくカロリー200 きんぴらごぼう風味

温めてもおいしい、おかず味のカップ惣菜です。エネルギー、たんぱく質、亜鉛を配合。

1個63gあたり

エネルギー(kcal)	200	カルシウム(mg)	9.5
水分(g)	30.62	リン(mg)	3.2
たんぱく質(g)	5.4	鉄(mg)	0.06
脂質(g)	14.4	亜鉛(mg)	3.0
炭水化物(g)	12.2	食物繊維(g)	0.08
ナトリウム(mg)	135	食塩相当量(g)	0.34
カリウム(mg)	13.2		

63g **169円**

62340 ハウスギャバン㈱
おいしくカロリー200 コーンポタージュ風味

温めてもおいしい、おかず味のカップ惣菜です。エネルギー、たんぱく質、亜鉛を配合。

1個63gあたり

エネルギー(kcal)	200	カルシウム(mg)	8.8
水分(g)	30.14	リン(mg)	1.9
たんぱく質(g)	5.4	鉄(mg)	0.06
脂質(g)	14.0	亜鉛(mg)	3.0
炭水化物(g)	13.1	食物繊維(g)	0.32
ナトリウム(mg)	123	食塩相当量(g)	0.31
カリウム(mg)	14.5		

63g **169円**

学会分類2021 1j相当 舌でつぶせる

22162 日清オイリオグループ㈱
トウフィール

舌でつぶせるやわらかさ。甘くなく、豆腐感覚でおかずとして毎日使用しても飽きない味。

1パック(205g)あたり

エネルギー(kcal)	205	カルシウム(mg)	41
水分(g)	167.5	リン(mg)	144
たんぱく質(g)	10.5	鉄(mg)	1.4
脂質(g)	12.7	亜鉛(mg)	0.8
炭水化物(g)	13.1	ビタミンE(mg)	5.2
ナトリウム(mg)	11	食塩相当量(g)	0.03
カリウム(mg)	484	銅(mg)	0.31

205g **194円**

学会分類2021 1j相当 舌でつぶせる

22163 日清オイリオグループ㈱
ごまトウフィール

舌でつぶせるやわらかさ。甘くなく、ごま風味の豆腐感覚でおかずとして使用できます。

1パック(205g)あたり

エネルギー(kcal)	214	カルシウム(mg)	50
水分(g)	164.8	リン(mg)	207
たんぱく質(g)	12.9	鉄(mg)	1.8
脂質(g)	12.5	亜鉛(mg)	1.4
炭水化物(g)	12.9	ビタミンE(mg)	5.5
ナトリウム(mg)	179	食塩相当量(g)	0.45
カリウム(mg)	455	銅(mg)	0.49

205g **194円**

学会分類2021 1j相当 舌でつぶせる

22254 日清オイリオグループ㈱
トウフィールうまみだし味

舌でつぶせるやわらかさ。しいたけ、かつおのだし入り。甘くなく豆腐感覚でおかずとして使用できます。

1パック(205g)あたり

エネルギー(kcal)	209	カルシウム(mg)	25
水分(g)	168.1	リン(mg)	121
たんぱく質(g)	11.1	鉄(mg)	1.4
脂質(g)	13.1	亜鉛(mg)	0.5
炭水化物(g)	11.7	ビタミンE(mg)	5.1
ナトリウム(mg)	185	食塩相当量(g)	0.47
カリウム(mg)	204	銅(mg)	0.25

205g **194円**

学会分類2021 1j相当

62351 森永乳業クリニコ㈱
エンジョイゼリープラス(いろいろセット)

不足しがちな栄養を手軽に補給できる紙パック入りゼリー。常温保存可能。8種類の詰め合わせ。

※[ ]内は参考値　1パック220gあたり

エネルギー(kcal)	360	葉酸(μg)	80
水分(g)	148	ビオチン(μg)	16
たんぱく質(g)	14.4	パントテン酸(mg)	2.0
脂質(g)	16.0	ビタミンC(mg)	40
炭水化物(g)	40.0	カリウム(mg)	370
ナトリウム(mg)	170	カルシウム(mg)	240
灰分(g)	1.6	マグネシウム(mg)	[24]
ビタミンA(μgRAE)	240	リン(mg)	220
ビタミンD(μg)	5.0	鉄(mg)	3.6
ビタミンE(mg)	5.2	亜鉛(mg)	1.4
ビタミンB1(mg)	0.44	銅(mg)	0.30
ビタミンB2(mg)	0.48	マンガン(mg)	[0.02]
ナイアシン(mgNE)	9.1	塩素(mg)	240
ビタミンB6(mg)	0.64	食塩相当量(g)	0.43
ビタミンB12(μg)	0.96	シールド乳酸菌®(億個)	100

220g ×30 **取り扱っておりません。**

62058 学会分類2021 1j相当

62059 学会分類2021 1j相当

62060 学会分類2021 1j相当

62061 学会分類2021 1j相当

62062 学会分類2021 1j相当

62063 学会分類2021 1j相当

62064 学会分類2021 1j相当

62065 学会分類2021 1j相当

62186 学会分類2021 1j相当

62187 学会分類2021 1j相当

62263 学会分類2021 1j相当

62264 学会分類2021 1j相当

学会分類2021 1j相当

62163 ㈱フードケア
エプリッチゼリー とうふ風味

1本でエネルギー240kcalとたんぱく質13.9gが摂取できます。栄養機能食品(亜鉛・銅)。

1本207gあたり

エネルギー(kcal)	240	マグネシウム(mg)	15
水分(g)	162.5	リン(mg)	116
たんぱく質(g)	13.9	鉄(mg)	0.4
脂質(g)	14.7	亜鉛(mg)	4.6
炭水化物(g)	15.1	銅(mg)	0.4
ナトリウム(mg)	168	ビタミンE(mg)	6.6
カリウム(mg)	132	食物繊維(g)	4.3
カルシウム(mg)	120	食塩相当量(g)	0.4

207g 172円

1本でエネルギー360kcalとたんぱく質12gが摂取できるゼリーです。

1本220gあたり

エネルギー(kcal)	360	カルシウム(mg)	206
水分(g)	148.9	マグネシウム(mg)	19
たんぱく質(g)	12.1	リン(mg)	211
脂質(g)	16.5	鉄(mg)	Tr
炭水化物(g)	41.0	亜鉛(mg)	0.8
ナトリウム(mg)	165	食物繊維(g)	0.7
カリウム(mg)	308	食塩相当量(g)	0.4

62058 ㈱フードケア
エプリッチゼリー プレーン
220g 197円

62059 ㈱フードケア
エプリッチゼリー バナナ風味
220g 197円

62060 ㈱フードケア
エプリッチゼリー イチゴ風味
220g 197円

62061 ㈱フードケア
エプリッチゼリー ブドウ風味
220g 197円

62062 ㈱フードケア
エプリッチゼリー メロン風味
220g 197円

62063 ㈱フードケア
エプリッチゼリー コーヒー風味
220g 197円

62064 ㈱フードケア
エプリッチゼリー あずき風味
220g 197円

62065 ㈱フードケア
エプリッチゼリー 栗ようかん風味
220g 197円

62186 ㈱フードケア
エプリッチゼリー プリン風味
220g 197円

62187 ㈱フードケア
エプリッチゼリー きな粉風味
220g 197円

62263 ㈱フードケア
エプリッチゼリー リンゴ風味
220g 197円

62264 ㈱フードケア
エプリッチゼリー みかん風味
220g 197円

62066 ㈱明治
明治メイバランスブリックゼリー ストロベリー味

冷やすだけでおいしいゼリーに！溶かして固めてアレンジ簡単！

学会分類2021 1j相当

220g 226円

1パック220gあたり

エネルギー(kcal)	350	パントテン酸(mg)	1.3
水分(g)	145.0	ビタミンC(mg)	56
たんぱく質(g)	12.0	コリン(mg)	29.0
脂質(g)	14.0	カリウム(mg)	320
炭水化物(g)	47.2	カルシウム(mg)	180
ナトリウム(mg)	200	マグネシウム(mg)	18
灰分(g)	1.8	リン(mg)	195
ビタミンA(μgRAE)	126	鉄(mg)	1.2
ビタミンD(μg)	1.1	亜鉛(mg)	6.0
ビタミンE(mg)	7.5	銅(mg)	0.15
ビタミンK(μg)	18	マンガン(mg)	0.007
ビタミンB1(mg)	0.32	モリブデン(μg)	7.7
ビタミンB2(mg)	0.54	セレン(μg)	6.0
ナイアシン(mgNE)	5.7	ヨウ素(μg)	22.9
ビタミンB6(mg)	0.63	塩素(mg)	180
ビタミンB12(μg)	1.3	食塩相当量(g)	0.51
葉酸(μg)	126	食物繊維(g)	4.2
ビオチン(μg)	32		

62067 ㈱明治
明治メイバランスブリックゼリー あずき味

冷やすだけでおいしいゼリーに！溶かして固めてアレンジ簡単！

学会分類2021 1j相当

220g 226円

1パック220gあたり

エネルギー(kcal)	350	パントテン酸(mg)	1.3
水分(g)	145.0	ビタミンC(mg)	56
たんぱく質(g)	12.0	コリン(mg)	29.0
脂質(g)	14.0	カリウム(mg)	320
炭水化物(g)	47.2	カルシウム(mg)	180
ナトリウム(mg)	200	マグネシウム(mg)	18
灰分(g)	1.8	リン(mg)	195
ビタミンA(μgRAE)	126	鉄(mg)	1.2
ビタミンD(μg)	1.1	亜鉛(mg)	6.0
ビタミンE(mg)	7.5	銅(mg)	0.15
ビタミンK(μg)	18	マンガン(mg)	0.007
ビタミンB1(mg)	0.32	モリブデン(μg)	7.7
ビタミンB2(mg)	0.54	セレン(μg)	6.0
ナイアシン(mgNE)	5.7	ヨウ素(μg)	22.9
ビタミンB6(mg)	0.63	塩素(mg)	180
ビタミンB12(μg)	1.3	食塩相当量(g)	0.51
葉酸(μg)	126	食物繊維(g)	4.2
ビオチン(μg)	32		

62068 ㈱明治
明治メイバランスブリックゼリー 杏仁豆腐味

冷やすだけでおいしいゼリーに！溶かして固めてアレンジ簡単！

学会分類2021 1j相当

220g 226円

1パック220gあたり

エネルギー(kcal)	350	パントテン酸(mg)	1.3
水分(g)	145.0	ビタミンC(mg)	56
たんぱく質(g)	12.0	コリン(mg)	29.0
脂質(g)	14.0	カリウム(mg)	320
炭水化物(g)	47.2	カルシウム(mg)	180
ナトリウム(mg)	200	マグネシウム(mg)	18
灰分(g)	1.8	リン(mg)	195
ビタミンA(μgRAE)	126	鉄(mg)	1.2
ビタミンD(μg)	1.1	亜鉛(mg)	6.0
ビタミンE(mg)	7.5	銅(mg)	0.15
ビタミンK(μg)	18	マンガン(mg)	0.007
ビタミンB1(mg)	0.32	モリブデン(μg)	7.7
ビタミンB2(mg)	0.54	セレン(μg)	6.0
ナイアシン(mgNE)	5.7	ヨウ素(μg)	22.9
ビタミンB6(mg)	0.63	塩素(mg)	180
ビタミンB12(μg)	1.3	食塩相当量(g)	0.51
葉酸(μg)	126	食物繊維(g)	4.2
ビオチン(μg)	32		

62133 ㈱明治
明治メイバランスブリックゼリー プレーン

冷やすだけでおいしいゼリーに！溶かして固めてアレンジ簡単！

学会分類2021 1j相当

220g 226円

1パック220gあたり

エネルギー(kcal)	350	パントテン酸(mg)	1.3
水分(g)	145.0	ビタミンC(mg)	56
たんぱく質(g)	12.0	コリン(mg)	29.0
脂質(g)	14.0	カリウム(mg)	320
炭水化物(g)	47.2	カルシウム(mg)	180
ナトリウム(mg)	200	マグネシウム(mg)	18
灰分(g)	1.8	リン(mg)	195
ビタミンA(μgRAE)	126	鉄(mg)	1.2
ビタミンD(μg)	1.1	亜鉛(mg)	6.0
ビタミンE(mg)	7.5	銅(mg)	0.15
ビタミンK(μg)	18	マンガン(mg)	0.007
ビタミンB1(mg)	0.32	モリブデン(μg)	7.7
ビタミンB2(mg)	0.54	セレン(μg)	6.0
ナイアシン(mgNE)	5.7	ヨウ素(μg)	22.9
ビタミンB6(mg)	0.63	塩素(mg)	180
ビタミンB12(μg)	1.3	食塩相当量(g)	0.51
葉酸(μg)	126	食物繊維(g)	4.2
ビオチン(μg)	32		

62134 ㈱明治
明治メイバランスブリックゼリー バナナ味

冷やすだけでおいしいゼリーに！溶かして固めてアレンジ簡単！

学会分類2021 1j相当

220g 226円

1パック220gあたり

エネルギー(kcal)	350	パントテン酸(mg)	1.3
水分(g)	145.0	ビタミンC(mg)	56
たんぱく質(g)	12.0	コリン(mg)	29.0
脂質(g)	14.0	カリウム(mg)	320
炭水化物(g)	47.2	カルシウム(mg)	180
ナトリウム(mg)	200	マグネシウム(mg)	18
灰分(g)	1.8	リン(mg)	195
ビタミンA(μgRAE)	126	鉄(mg)	1.2
ビタミンD(μg)	1.1	亜鉛(mg)	6.0
ビタミンE(mg)	7.5	銅(mg)	0.15
ビタミンK(μg)	18	マンガン(mg)	0.007
ビタミンB1(mg)	0.32	モリブデン(μg)	7.7
ビタミンB2(mg)	0.54	セレン(μg)	6.0
ナイアシン(mgNE)	5.7	ヨウ素(μg)	22.9
ビタミンB6(mg)	0.63	塩素(mg)	180
ビタミンB12(μg)	1.3	食塩相当量(g)	0.51
葉酸(μg)	126	食物繊維(g)	4.2
ビオチン(μg)	32		

62136 ㈱明治
明治メイバランスブリックゼリー コーヒー味

冷やすだけでおいしいゼリーに！溶かして固めてアレンジ簡単！

学会分類2021 1j相当

220g 226円

1パック220gあたり

エネルギー(kcal)	350	パントテン酸(mg)	1.3
水分(g)	145.0	ビタミンC(mg)	56
たんぱく質(g)	12.0	コリン(mg)	29.0
脂質(g)	14.0	カリウム(mg)	320
炭水化物(g)	47.2	カルシウム(mg)	180
ナトリウム(mg)	200	マグネシウム(mg)	18
灰分(g)	1.8	リン(mg)	195
ビタミンA(μgRAE)	126	鉄(mg)	1.2
ビタミンD(μg)	1.1	亜鉛(mg)	6.0
ビタミンE(mg)	7.5	銅(mg)	0.15
ビタミンK(μg)	18	マンガン(mg)	0.007
ビタミンB1(mg)	0.32	モリブデン(μg)	7.7
ビタミンB2(mg)	0.54	セレン(μg)	6.0
ナイアシン(mgNE)	5.7	ヨウ素(μg)	22.9
ビタミンB6(mg)	0.63	塩素(mg)	180
ビタミンB12(μg)	1.3	食塩相当量(g)	0.51
葉酸(μg)	126	食物繊維(g)	4.2
ビオチン(μg)	32		

62223 ㈱明治
明治メイバランスブリックゼリー ぶどう味

冷やすだけでおいしいゼリーに！溶かして固めてアレンジ簡単！

学会分類2021 1j相当

220g 226円

1パック220gあたり

エネルギー(kcal)	350	パントテン酸(mg)	1.3
水分(g)	145.0	ビタミンC(mg)	56
たんぱく質(g)	12.0	コリン(mg)	29.0
脂質(g)	14.0	カリウム(mg)	320
炭水化物(g)	47.2	カルシウム(mg)	180
ナトリウム(mg)	200	マグネシウム(mg)	18
灰分(g)	1.8	リン(mg)	195
ビタミンA(μgRAE)	126	鉄(mg)	1.2
ビタミンD(μg)	1.1	亜鉛(mg)	6.0
ビタミンE(mg)	7.5	銅(mg)	0.15
ビタミンK(μg)	18	マンガン(mg)	0.007
ビタミンB1(mg)	0.32	モリブデン(μg)	7.7
ビタミンB2(mg)	0.54	セレン(μg)	6.0
ナイアシン(mgNE)	5.7	ヨウ素(μg)	22.9
ビタミンB6(mg)	0.63	塩素(mg)	180
ビタミンB12(μg)	1.3	食塩相当量(g)	0.51
葉酸(μg)	126	食物繊維(g)	4.2
ビオチン(μg)	32		

62224 ㈱明治
明治メイバランスブリックゼリー プリン味

冷やすだけでおいしいゼリーに！溶かして固めてアレンジ簡単！

学会分類2021 1j相当

220g 226円

1パック220gあたり

エネルギー(kcal)	350	パントテン酸(mg)	1.3
水分(g)	145.0	ビタミンC(mg)	56
たんぱく質(g)	12.0	コリン(mg)	29.0
脂質(g)	14.0	カリウム(mg)	320
炭水化物(g)	47.2	カルシウム(mg)	180
ナトリウム(mg)	200	マグネシウム(mg)	18
灰分(g)	1.8	リン(mg)	195
ビタミンA(μgRAE)	126	鉄(mg)	1.2
ビタミンD(μg)	1.1	亜鉛(mg)	6.0
ビタミンE(mg)	7.5	銅(mg)	0.15
ビタミンK(μg)	18	マンガン(mg)	0.007
ビタミンB1(mg)	0.32	モリブデン(μg)	7.7
ビタミンB2(mg)	0.54	セレン(μg)	6.0
ナイアシン(mgNE)	5.7	ヨウ素(μg)	22.9
ビタミンB6(mg)	0.63	塩素(mg)	180
ビタミンB12(μg)	1.3	食塩相当量(g)	0.51
葉酸(μg)	126	食物繊維(g)	4.2
ビオチン(μg)	32		

学会分類2021 1j相当

220g 226円

62439 ㈱明治
明治メイバランスブリックゼリー ミックスフルーツ味
冷やすだけでおいしいゼリーに！溶かして固めてアレンジ簡単！

1パック220gあたり

エネルギー(kcal)	350	パントテン酸(mg)	1.3
水分(g)	145.0	ビタミンC(mg)	56
たんぱく質(g)	12.0	コリン(mg)	29.0
脂質(g)	14.0	カリウム(mg)	320
炭水化物(g)	47.2	カルシウム(mg)	180
ナトリウム(mg)	200	マグネシウム(mg)	18
灰分(g)	1.8	リン(mg)	195
ビタミンA(μgRAE)	126	鉄(mg)	1.2
ビタミンD(μg)	1.1	亜鉛(mg)	6.0
ビタミンE(mg)	7.5	銅(mg)	0.15
ビタミンK(μg)	18	マンガン(mg)	0.007
ビタミンB1(mg)	0.32	モリブデン(μg)	7.7
ビタミンB2(mg)	0.54	セレン(μg)	6.0
ナイアシン(mgNE)	5.7	ヨウ素(μg)	22.9
ビタミンB6(mg)	0.63	塩素(mg)	180
ビタミンB12(μg)	1.3	食塩相当量(g)	0.51
葉酸(μg)	126	食物繊維(g)	4.2
ビオチン(μg)	32		

学会分類2021 1j相当

220g 226円

62440 ㈱明治
明治メイバランスブリックゼリー 抹茶味
冷やすだけでおいしいゼリーに！溶かして固めてアレンジ簡単！

1パック220gあたり

エネルギー(kcal)	350	パントテン酸(mg)	1.3
水分(g)	145.0	ビタミンC(mg)	56
たんぱく質(g)	12.0	コリン(mg)	29.0
脂質(g)	14.0	カリウム(mg)	320
炭水化物(g)	47.2	カルシウム(mg)	180
ナトリウム(mg)	200	マグネシウム(mg)	18
灰分(g)	1.8	リン(mg)	195
ビタミンA(μgRAE)	126	鉄(mg)	1.2
ビタミンD(μg)	1.1	亜鉛(mg)	6.0
ビタミンE(mg)	7.5	銅(mg)	0.15
ビタミンK(μg)	18	マンガン(mg)	0.007
ビタミンB1(mg)	0.32	モリブデン(μg)	7.7
ビタミンB2(mg)	0.54	セレン(μg)	6.0
ナイアシン(mgNE)	5.7	ヨウ素(μg)	22.9
ビタミンB6(mg)	0.63	塩素(mg)	180
ビタミンB12(μg)	1.3	食塩相当量(g)	0.51
葉酸(μg)	126	食物繊維(g)	4.2
ビオチン(μg)	32		

学会分類2021 2-1相当

120g 180円

62391 ㈱フードケア
エプリッチパウチゼリー イチゴ風味
1袋でエネルギー200kcalとたんぱく質7.1gが摂取できるゼリー飲料です。

1袋120gあたり

エネルギー(kcal)	200	ビタミンD(μg)	2.7
水分(g)	76.6	ビタミンE(mg)	2.8
たんぱく質(g)	7.1	ビタミンK(μg)	2
脂質(g)	5.5	ビタミンB1(mg)	0.4
炭水化物(g)	30.8	ビタミンB2(mg)	0.4
ナトリウム(mg)	3	ナイアシン(mgNE)	4.4
カリウム(mg)	4	ビタミンB6(mg)	0.5
カルシウム(mg)	4	ビタミンB12(μg)	0.8
マグネシウム(mg)	1	葉酸(μg)	58
リン(mg)	19	パントテン酸(mg)	1
鉄(mg)	0	ビオチン(μg)	0
亜鉛(mg)	0.1	ビタミンC(mg)	35
銅(mg)	0	食塩相当量(g)	0.01
ビタミンA(μgRAE)	209		

学会分類2021 2-1相当

120g 180円

62392 ㈱フードケア
エプリッチパウチゼリー バナナ風味
1袋でエネルギー200kcalとたんぱく質7.1gが摂取できるゼリー飲料です。

1袋120gあたり

エネルギー(kcal)	200	ビタミンD(μg)	2.7
水分(g)	76.6	ビタミンE(mg)	2.8
たんぱく質(g)	7.1	ビタミンK(μg)	2
脂質(g)	5.5	ビタミンB1(mg)	0.4
炭水化物(g)	30.8	ビタミンB2(mg)	0.4
ナトリウム(mg)	3	ナイアシン(mgNE)	4.4
カリウム(mg)	4	ビタミンB6(mg)	0.5
カルシウム(mg)	4	ビタミンB12(μg)	0.8
マグネシウム(mg)	1	葉酸(μg)	58
リン(mg)	19	パントテン酸(mg)	1
鉄(mg)	0	ビオチン(μg)	0
亜鉛(mg)	0.1	ビタミンC(mg)	35
銅(mg)	0	食塩相当量(g)	0.01
ビタミンA(μgRAE)	209		

学会分類2021 2-1相当

120g 180円

62393 ㈱フードケア
エプリッチパウチゼリー リンゴ風味
1袋でエネルギー200kcalとたんぱく質7.1gが摂取できるゼリー飲料です。

1袋120gあたり

エネルギー(kcal)	200	ビタミンD(μg)	2.7
水分(g)	76.6	ビタミンE(mg)	2.8
たんぱく質(g)	7.1	ビタミンK(μg)	2
脂質(g)	5.5	ビタミンB1(mg)	0.4
炭水化物(g)	30.8	ビタミンB2(mg)	0.4
ナトリウム(mg)	3	ナイアシン(mgNE)	4.4
カリウム(mg)	4	ビタミンB6(mg)	0.5
カルシウム(mg)	4	ビタミンB12(μg)	0.8
マグネシウム(mg)	1	葉酸(μg)	58
リン(mg)	19	パントテン酸(mg)	1
鉄(mg)	0	ビオチン(μg)	0
亜鉛(mg)	0.1	ビタミンC(mg)	35
銅(mg)	0	食塩相当量(g)	0.01
ビタミンA(μgRAE)	209		

学会分類2021 2-1相当

120g 180円

62415 ㈱フードケア
エプリッチパウチゼリー モモ風味
1袋でエネルギー200kcalとたんぱく質7.1gが摂取できるゼリー飲料です。

1袋120gあたり

エネルギー(kcal)	200	ビタミンD(μg)	2.7
水分(g)	76.6	ビタミンE(mg)	2.8
たんぱく質(g)	7.1	ビタミンK(μg)	2
脂質(g)	5.5	ビタミンB1(mg)	0.4
炭水化物(g)	30.8	ビタミンB2(mg)	0.4
ナトリウム(mg)	3	ナイアシン(mgNE)	4.4
カリウム(mg)	4	ビタミンB6(mg)	0.5
カルシウム(mg)	4	ビタミンB12(μg)	0.8
マグネシウム(mg)	1	葉酸(μg)	58
リン(mg)	19	パントテン酸(mg)	1
鉄(mg)	0	ビオチン(μg)	0
亜鉛(mg)	0.1	ビタミンC(mg)	35
銅(mg)	0	食塩相当量(g)	0.01
ビタミンA(μgRAE)	209		

学会分類2021 2-1相当

120g 180円

62416 ㈱フードケア
エプリッチパウチゼリー メロン風味
1袋でエネルギー200kcalとたんぱく質7.1gが摂取できるゼリー飲料です。

1袋120gあたり

エネルギー(kcal)	200	ビタミンD(μg)	2.7
水分(g)	76.6	ビタミンE(mg)	2.8
たんぱく質(g)	7.1	ビタミンK(μg)	2
脂質(g)	5.5	ビタミンB1(mg)	0.4
炭水化物(g)	30.8	ビタミンB2(mg)	0.4
ナトリウム(mg)	3	ナイアシン(mgNE)	4.4
カリウム(mg)	4	ビタミンB6(mg)	0.5
カルシウム(mg)	4	ビタミンB12(μg)	0.8
マグネシウム(mg)	1	葉酸(μg)	58
リン(mg)	19	パントテン酸(mg)	1
鉄(mg)	0	ビオチン(μg)	0
亜鉛(mg)	0.1	ビタミンC(mg)	35
銅(mg)	0	食塩相当量(g)	0.01
ビタミンA(μgRAE)	209		

学会分類2021 2-1相当

120g 180円

62437 ㈱フードケア
エプリッチすいすいパウチゼリー アセロラ風味
1袋でエネルギー160kcalとたんぱく質8.0gが摂取できるゼリー飲料です。

1袋120gあたり

エネルギー(kcal)	160	ビタミンD(μg)	2.5
水分(g)	79.4	ビタミンE(mg)	2.2
たんぱく質(g)	8.0	ビタミンK(μg)	0
脂質(g)	0.1	ビタミンB1(mg)	0.4
炭水化物(g)	32.3	ビタミンB2(mg)	0.5
ナトリウム(mg)	55	ナイアシン(mgNE)	4.4
カリウム(mg)	2	ビタミンB6(mg)	0.5
カルシウム(mg)	34	ビタミンB12(μg)	1.0
マグネシウム(mg)	0.6	葉酸(μg)	71
リン(mg)	2	パントテン酸(mg)	2
鉄(mg)	0	ビオチン(μg)	0
亜鉛(mg)	0	ビタミンC(mg)	35
銅(mg)	0	食塩相当量(g)	0.14
ビタミンA(μgRAE)	248		

学会分類2021 2-1相当

120g　180円

62438　㈱フードケア
エプリッチすいすいパウチゼリー ゆず風味

1袋でエネルギー160kcalとたんぱく質8.0gが摂取できるゼリー飲料です。

1袋120gあたり

エネルギー(kcal)	160	ビタミンD(μg)	2.5
水分(g)	79.4	ビタミンE(mg)	2.2
たんぱく質(g)	8.0	ビタミンK(μg)	0
脂質(g)	0.1	ビタミンB1(mg)	0.4
炭水化物(g)	32.3	ビタミンB2(mg)	0.5
ナトリウム(mg)	55	ナイアシン(mgNE)	4.4
カリウム(mg)	2	ビタミンB6(mg)	0.5
カルシウム(mg)	34	ビタミンB12(μg)	1.0
マグネシウム(mg)	0.6	葉酸(μg)	71
リン(mg)	2	パントテン酸(mg)	2
鉄(mg)	0	ビオチン(μg)	0
亜鉛(mg)	0	ビタミンC(mg)	35
銅(mg)	0	食塩相当量(g)	0.14
ビタミンA(μgRAE)	248		

61303　森永乳業クリニコ㈱
エンジョイすっきりクリミールジュレ(りんご味)

毎日の栄養をおいしくサポートするとろみ付き飲料。脂質0のすっきりタイプ。

学会分類2021 2-1相当

135g ×24　取り扱っておりません。

※[　]内は参考値　1袋135gあたり

エネルギー(kcal)	200	ビタミンC(mg)	[35]
水分(g)	83	カリウム(mg)	[0]
たんぱく質(g)	7.5	カルシウム(mg)	[1]
脂質(g)	0	マグネシウム(mg)	[0]
炭水化物(g)	44.6	リン(mg)	[1]
ナトリウム(mg)	0~80	鉄(mg)	1.5
灰分(g)	0	亜鉛(mg)	1.4
ビタミンA(μgRAE)	[160]	銅(mg)	0.14
ビタミンD(μg)	[1.2]	マンガン(mg)	[0.01]
ビタミンB1(mg)	0.50	クロム(μg)	[1]
ビタミンB2(mg)	0.60	モリブデン(μg)	[0]
ナイアシン(mgNE)	8.0	セレン(μg)	[1]
ビタミンB6(mg)	0.90	塩素(mg)	[5]
ビタミンB12(μg)	1.20	食塩相当量(g)	0~0.2
葉酸(μg)	160	食物繊維(g)	2.5
パントテン酸(mg)	[3.1]	シールド乳酸菌®(億個)	100

61304　森永乳業クリニコ㈱
エンジョイすっきりクリミールジュレ(マスカット味)

毎日の栄養をおいしくサポートするとろみ付き飲料。脂質0のすっきりタイプ。

学会分類2021 2-1相当

135g ×24　取り扱っておりません。

※[　]内は参考値　1袋135gあたり

エネルギー(kcal)	200	ビタミンC(mg)	[35]
水分(g)	83	カリウム(mg)	[0]
たんぱく質(g)	7.5	カルシウム(mg)	[1]
脂質(g)	0	マグネシウム(mg)	[0]
炭水化物(g)	44.6	リン(mg)	[1]
ナトリウム(mg)	0~80	鉄(mg)	1.5
灰分(g)	0	亜鉛(mg)	1.4
ビタミンA(μgRAE)	[160]	銅(mg)	0.14
ビタミンD(μg)	[1.2]	マンガン(mg)	[0.01]
ビタミンB1(mg)	0.50	クロム(μg)	[1]
ビタミンB2(mg)	0.60	モリブデン(μg)	[0]
ナイアシン(mgNE)	8.0	セレン(μg)	[1]
ビタミンB6(mg)	0.90	塩素(mg)	[5]
ビタミンB12(μg)	1.20	食塩相当量(g)	0~0.2
葉酸(μg)	160	食物繊維(g)	2.5
パントテン酸(mg)	[3.1]	シールド乳酸菌®(億個)	100

62225　㈱明治
明治メイバランスソフトJelly はちみつヨーグルト味

1個200kcal/125ml(1.6kcal/ml)で少量高エネルギー設計。ソフトな食感のゼリータイプ。
まろやかで食べやすい８種類の味。

学会分類2021 2-1相当　ユニバーサルデザインフード　かまなくてよい

125ml ×36　お取り寄せになります。8,820円

125mlあたり

エネルギー(kcal)	200	パントテン酸(mg)	1.2
水分(g)	94.5	ビタミンC(mg)	32
たんぱく質(g)	7.5	コリン(mg)	16.4
脂質(g)	5.6	カリウム(mg)	80
炭水化物(g)	31.1	カルシウム(mg)	80
ナトリウム(mg)	130	マグネシウム(mg)	40
灰分(g)	0.8	リン(mg)	120
ビタミンA(μgRAE)	120	鉄(mg)	2.0
ビタミンD(μg)	1.2	亜鉛(mg)	2.0
ビタミンE(mg)	7.0	銅(mg)	0.10
ビタミンK(μg)	10	マンガン(mg)	0.46
ビタミンB1(mg)	0.30	クロム(μg)	6.0
ビタミンB2(mg)	0.40	モリブデン(μg)	10.0
ナイアシン(mgNE)	5.5	セレン(μg)	12
ビタミンB6(mg)	0.60	ヨウ素(μg)	30
ビタミンB12(μg)	1.2	塩素(mg)	120
葉酸(μg)	100	食塩相当量(g)	0.33
ビオチン(μg)	13	食物繊維(g)	2.5

62226　㈱明治
明治メイバランスソフトJelly バナナヨーグルト味

1個200kcal/125ml(1.6kcal/ml)で少量高エネルギー設計。ソフトな食感のゼリータイプ。
まろやかで食べやすい８種類の味。

学会分類2021 2-1相当　ユニバーサルデザインフード　かまなくてよい

125ml ×36　お取り寄せになります。8,820円

125mlあたり

エネルギー(kcal)	200	パントテン酸(mg)	1.2
水分(g)	94.5	ビタミンC(mg)	32
たんぱく質(g)	7.5	コリン(mg)	16.4
脂質(g)	5.6	カリウム(mg)	80
炭水化物(g)	31.1	カルシウム(mg)	80
ナトリウム(mg)	130	マグネシウム(mg)	40
灰分(g)	0.8	リン(mg)	120
ビタミンA(μgRAE)	120	鉄(mg)	2.0
ビタミンD(μg)	1.2	亜鉛(mg)	2.0
ビタミンE(mg)	7.0	銅(mg)	0.10
ビタミンK(μg)	10	マンガン(mg)	0.46
ビタミンB1(mg)	0.30	クロム(μg)	6.0
ビタミンB2(mg)	0.40	モリブデン(μg)	10.0
ナイアシン(mgNE)	5.5	セレン(μg)	12
ビタミンB6(mg)	0.60	ヨウ素(μg)	30
ビタミンB12(μg)	1.2	塩素(mg)	120
葉酸(μg)	100	食塩相当量(g)	0.33
ビオチン(μg)	13	食物繊維(g)	2.5

62227　㈱明治
明治メイバランスソフトJelly ぶどうヨーグルト味

1個200kcal/125ml(1.6kcal/ml)で少量高エネルギー設計。ソフトな食感のゼリータイプ。
まろやかで食べやすい８種類の味。

学会分類2021 2-1相当　ユニバーサルデザインフード　かまなくてよい

125ml ×36　お取り寄せになります。8,820円

125mlあたり

エネルギー(kcal)	200	パントテン酸(mg)	1.2
水分(g)	94.5	ビタミンC(mg)	32
たんぱく質(g)	7.5	コリン(mg)	16.4
脂質(g)	5.6	カリウム(mg)	80
炭水化物(g)	31.1	カルシウム(mg)	80
ナトリウム(mg)	130	マグネシウム(mg)	40
灰分(g)	0.8	リン(mg)	120
ビタミンA(μgRAE)	120	鉄(mg)	2.0
ビタミンD(μg)	1.2	亜鉛(mg)	2.0
ビタミンE(mg)	7.0	銅(mg)	0.10
ビタミンK(μg)	10	マンガン(mg)	0.46
ビタミンB1(mg)	0.30	クロム(μg)	6.0
ビタミンB2(mg)	0.40	モリブデン(μg)	10.0
ナイアシン(mgNE)	5.5	セレン(μg)	12
ビタミンB6(mg)	0.60	ヨウ素(μg)	30
ビタミンB12(μg)	1.2	塩素(mg)	120
葉酸(μg)	100	食塩相当量(g)	0.33
ビオチン(μg)	13	食物繊維(g)	2.5

62293　㈱明治
明治メイバランスソフトJelly ヨーグルト味

1個200kcal/125ml(1.6kcal/ml)で少量高エネルギー設計。ソフトな食感のゼリータイプ。
まろやかで食べやすい８種類の味。

学会分類2021 2-1相当　ユニバーサルデザインフード　かまなくてよい

125ml ×36　お取り寄せになります。8,820円

125mlあたり

エネルギー(kcal)	200	パントテン酸(mg)	1.2
水分(g)	94.5	ビタミンC(mg)	32
たんぱく質(g)	7.5	コリン(mg)	16.4
脂質(g)	5.6	カリウム(mg)	80
炭水化物(g)	31.1	カルシウム(mg)	80
ナトリウム(mg)	130	マグネシウム(mg)	40
灰分(g)	0.8	リン(mg)	120
ビタミンA(μgRAE)	120	鉄(mg)	2.0
ビタミンD(μg)	1.2	亜鉛(mg)	2.0
ビタミンE(mg)	7.0	銅(mg)	0.10
ビタミンK(μg)	10	マンガン(mg)	0.46
ビタミンB1(mg)	0.30	クロム(μg)	6.0
ビタミンB2(mg)	0.40	モリブデン(μg)	10.0
ナイアシン(mgNE)	5.5	セレン(μg)	12
ビタミンB6(mg)	0.60	ヨウ素(μg)	30
ビタミンB12(μg)	1.2	塩素(mg)	120
葉酸(μg)	100	食塩相当量(g)	0.33
ビオチン(μg)	13	食物繊維(g)	2.5

62294　㈱明治
明治メイバランスソフトJelly ピーチヨーグルト味

1個200kcal/125ml(1.6kcal/ml)で少量高エネルギー設計。ソフトな食感のゼリータイプ。
まろやかで食べやすい８種類の味。

学会分類2021 2-1相当　ユニバーサルデザインフード　かまなくてよい

125ml ×36　お取り寄せになります。8,820円

125mlあたり

エネルギー(kcal)	200	パントテン酸(mg)	1.2
水分(g)	94.5	ビタミンC(mg)	32
たんぱく質(g)	7.5	コリン(mg)	16.4
脂質(g)	5.6	カリウム(mg)	80
炭水化物(g)	31.1	カルシウム(mg)	80
ナトリウム(mg)	130	マグネシウム(mg)	40
灰分(g)	0.8	リン(mg)	120
ビタミンA(μgRAE)	120	鉄(mg)	2.0
ビタミンD(μg)	1.2	亜鉛(mg)	2.0
ビタミンE(mg)	7.0	銅(mg)	0.10
ビタミンK(μg)	10	マンガン(mg)	0.46
ビタミンB1(mg)	0.30	クロム(μg)	6.0
ビタミンB2(mg)	0.40	モリブデン(μg)	10.0
ナイアシン(mgNE)	5.5	セレン(μg)	12
ビタミンB6(mg)	0.60	ヨウ素(μg)	30
ビタミンB12(μg)	1.2	塩素(mg)	120
葉酸(μg)	100	食塩相当量(g)	0.33
ビオチン(μg)	13	食物繊維(g)	2.5

62295 ㈱明治
明治メイバランスソフトJelly パインヨーグルト味

1個200kcal/125ml(1.6kcal/ml)で少量高エネルギー設計。
ソフトな食感のゼリータイプ。
まろやかで食べやすい８種類の味。

学会分類2021 2-1相当 ユニバーサルデザインフード かまなくてよい

125ml ×36 お取り寄せになります。 8,820円

125mlあたり

エネルギー(kcal)	200	パントテン酸(mg)	1.2
水分(g)	94.5	ビタミンC(mg)	32
たんぱく質(g)	7.5	コリン(mg)	16.4
脂質(g)	5.6	カリウム(mg)	80
炭水化物(g)	31.1	カルシウム(mg)	80
ナトリウム(mg)	130	マグネシウム(mg)	40
灰分(g)	0.8	リン(mg)	120
ビタミンA(μgRAE)	120	鉄(mg)	2.0
ビタミンD(μg)	1.2	亜鉛(mg)	2.0
ビタミンE(mg)	7.0	銅(mg)	0.10
ビタミンK(μg)	10	マンガン(mg)	0.46
ビタミンB1(mg)	0.30	クロム(μg)	6.0
ビタミンB2(mg)	0.40	モリブデン(μg)	10.0
ナイアシン(mgNE)	5.5	セレン(μg)	12
ビタミンB6(mg)	0.60	ヨウ素(μg)	30
ビタミンB12(μg)	1.2	塩素(mg)	120
葉酸(μg)	100	食塩相当量(g)	0.33
ビオチン(μg)	13	食物繊維(g)	2.5

62296 ㈱明治
明治メイバランスソフトJelly ストロベリーヨーグルト味

1個200kcal/125ml(1.6kcal/ml)で少量高エネルギー設計。
ソフトな食感のゼリータイプ。
まろやかで食べやすい８種類の味。

学会分類2021 2-1相当 ユニバーサルデザインフード かまなくてよい

125ml ×36 お取り寄せになります。 8,820円

125mlあたり

エネルギー(kcal)	200	パントテン酸(mg)	1.2
水分(g)	94.5	ビタミンC(mg)	32
たんぱく質(g)	7.5	コリン(mg)	16.4
脂質(g)	5.6	カリウム(mg)	80
炭水化物(g)	31.1	カルシウム(mg)	80
ナトリウム(mg)	130	マグネシウム(mg)	40
灰分(g)	0.8	リン(mg)	120
ビタミンA(μgRAE)	120	鉄(mg)	2.0
ビタミンD(μg)	1.2	亜鉛(mg)	2.0
ビタミンE(mg)	7.0	銅(mg)	0.10
ビタミンK(μg)	10	マンガン(mg)	0.46
ビタミンB1(mg)	0.30	クロム(μg)	6.0
ビタミンB2(mg)	0.40	モリブデン(μg)	10.0
ナイアシン(mgNE)	5.5	セレン(μg)	12
ビタミンB6(mg)	0.60	ヨウ素(μg)	30
ビタミンB12(μg)	1.2	塩素(mg)	120
葉酸(μg)	100	食塩相当量(g)	0.33
ビオチン(μg)	13	食物繊維(g)	2.5

62297 ㈱明治
明治メイバランスソフトJelly マスカットヨーグルト味

1個200kcal/125ml(1.6kcal/ml)で少量高エネルギー設計。
ソフトな食感のゼリータイプ。
まろやかで食べやすい８種類の味。

学会分類2021 2-1相当 ユニバーサルデザインフード かまなくてよい

125ml ×36 お取り寄せになります。 8,820円

125mlあたり

エネルギー(kcal)	200	パントテン酸(mg)	1.2
水分(g)	94.5	ビタミンC(mg)	32
たんぱく質(g)	7.5	コリン(mg)	16.4
脂質(g)	5.6	カリウム(mg)	80
炭水化物(g)	31.1	カルシウム(mg)	80
ナトリウム(mg)	130	マグネシウム(mg)	40
灰分(g)	0.8	リン(mg)	120
ビタミンA(μgRAE)	120	鉄(mg)	2.0
ビタミンD(μg)	1.2	亜鉛(mg)	2.0
ビタミンE(mg)	7.0	銅(mg)	0.10
ビタミンK(μg)	10	マンガン(mg)	0.46
ビタミンB1(mg)	0.30	クロム(μg)	6.0
ビタミンB2(mg)	0.40	モリブデン(μg)	10.0
ナイアシン(mgNE)	5.5	セレン(μg)	12
ビタミンB6(mg)	0.60	ヨウ素(μg)	30
ビタミンB12(μg)	1.2	塩素(mg)	120
葉酸(μg)	100	食塩相当量(g)	0.33
ビオチン(μg)	13	食物繊維(g)	2.5

62364 森永乳業クリニコ㈱
リハたいむゼリー(マスカット味)

運動やリハビリ後のたんぱく質、水分補給に。BCAA2,500mg配合。

※[ ]内は参考値　1袋120gあたり

エネルギー(kcal)	100	カリウム(mg)	[3]
水分(g)	94.8	カルシウム(mg)	[5]
たんぱく質(g)	10.0	リン(mg)	70
脂質(g)	0	塩素(mg)	100
炭水化物(g)	15.0	食塩相当量(g)	0.015
ナトリウム(mg)	6	BCAA(mg)	2500
灰分(g)	0.2	シイクワシャー抽出物(mg)	10
ビタミンD(μg)	20.0		

120g ×24 取り扱っておりません。

62365 森永乳業クリニコ㈱
リハたいむゼリー(もも味)

運動やリハビリ後のたんぱく質、水分補給に。BCAA2,500mg配合。

※[ ]内は参考値　1袋120gあたり

エネルギー(kcal)	100	カリウム(mg)	[3]
水分(g)	94.8	カルシウム(mg)	[5]
たんぱく質(g)	10.0	リン(mg)	70
脂質(g)	0	塩素(mg)	100
炭水化物(g)	15.0	食塩相当量(g)	0.015
ナトリウム(mg)	6	BCAA(mg)	2500
灰分(g)	0.2	シイクワシャー抽出物(mg)	10
ビタミンD(μg)	20.0		

120g ×24 取り扱っておりません。

62366 森永乳業クリニコ㈱
リハたいむゼリー(はちみつレモン味)

運動やリハビリ後のたんぱく質、水分補給に。BCAA2,500mg配合。

※[ ]内は参考値　1袋120gあたり

エネルギー(kcal)	100	カリウム(mg)	[3]
水分(g)	94.8	カルシウム(mg)	[5]
たんぱく質(g)	10.0	リン(mg)	70
脂質(g)	0	塩素(mg)	100
炭水化物(g)	15.0	食塩相当量(g)	0.015
ナトリウム(mg)	6	BCAA(mg)	2500
灰分(g)	0.2	シイクワシャー抽出物(mg)	10
ビタミンD(μg)	20.0		

120g ×24 取り扱っておりません。

62396 森永乳業クリニコ㈱
リハたいむゼリー(甘夏味)

運動やリハビリ後のたんぱく質、水分補給に。BCAA2,500mg配合。

※[ ]内は参考値　1袋120gあたり

エネルギー(kcal)	100	カリウム(mg)	[3]
水分(g)	94.8	カルシウム(mg)	[5]
たんぱく質(g)	10.0	リン(mg)	70
脂質(g)	0	塩素(mg)	100
炭水化物(g)	15.0	食塩相当量(g)	0.015
ナトリウム(mg)	6	BCAA(mg)	2500
灰分(g)	0.2	シイクワシャー抽出物(mg)	10
ビタミンD(μg)	20.0		

120g ×24 取り扱っておりません。

62313 大塚製薬㈱
ボディメンテゼリー

乳酸菌B240、BCAA+アルギニン、ホエイタンパク含んだコンディショニング栄養食。

1袋100gあたり

エネルギー(kcal)	90	ビタミンD(μg)	10
たんぱく質(g)	10	パリン(mg)	500
脂質(g)	0	ロイシン(mg)	1000
炭水化物(g)	13	イソロイシン(mg)	500
食物繊維(g)	0	アルギニン(mg)	500
食塩相当量(g)	0.11	クエン酸(mg)	1250
ビタミンB6(mg)	0.5		

100g ×30 お取り寄せになります。 9,300円

62271 大塚製薬㈱
カロリーメイトゼリー(アップル味)

10種のビタミン・4種のミネラルが入った、すりリンゴ味のバランス栄養食。

1袋215gあたり

エネルギー(kcal)	200	ビタミンD(μg)	2.8
たんぱく質(g)	8.2	ビタミンE(mg)	3.2
脂質(g)	4.4	ビタミンB1(mg)	0.6
炭水化物(g)	33.2	ビタミンB2(mg)	0.7
食物繊維(g)	2	ナイアシン(mg)	6.5
食塩相当量(g)	0.08	ビタミンB6(mg)	0.7
カルシウム(mg)	200	ビタミンB12(μg)	1.2
マグネシウム(mg)	50	葉酸(μg)	120
リン(mg)	175	パントテン酸(mg)	2.4
ビタミンA(μg)	385		

215g ×24　お取り寄せになります。 **5,760円**

62272 大塚製薬㈱
カロリーメイトゼリー(ライム&グレープフルーツ味)

10種のビタミン・4種のミネラルが入った、グレープフルーツ味のバランス栄養食。

1袋215gあたり

エネルギー(kcal)	200	ビタミンD(μg)	2.8
たんぱく質(g)	8.2	ビタミンE(mg)	3.2
脂質(g)	4.4	ビタミンB1(mg)	0.6
炭水化物(g)	33.2	ビタミンB2(mg)	0.7
食物繊維(g)	2	ナイアシン(mg)	6.5
食塩相当量(g)	0.12	ビタミンB6(mg)	0.7
カルシウム(mg)	200	ビタミンB12(μg)	1.2
マグネシウム(mg)	50	葉酸(μg)	120
リン(mg)	165	パントテン酸(mg)	2.4
ビタミンA(μg)	385		

215g ×24　お取り寄せになります。 **5,760円**

215g ×24　お取り寄せになります。 **5,760円**

62397 大塚製薬㈱
カロリーメイトゼリー(フルーティミルク味)

10種のビタミン・4種のミネラルが入った、深みのあるミルク風味のバランス栄養食。

1袋215gあたり

エネルギー(kcal)	200	ビタミンD(μg)	2.8
たんぱく質(g)	8.2	ビタミンE(mg)	3.2
脂質(g)	4.4	ビタミンB1(mg)	0.6
炭水化物(g)	33.2	ビタミンB2(mg)	0.7
食物繊維(g)	2	ナイアシン(mg)	6.5
食塩相当量(g)	0.17	ビタミンB6(mg)	0.7
カルシウム(mg)	210	ビタミンB12(μg)	1.2
マグネシウム(mg)	50	葉酸(μg)	120
リン(mg)	190	パントテン酸(mg)	2.4
ビタミンA(μg)	385		

62441 ネスレ日本㈱
アイソカル とろっとゼリー コーヒー味

飲み切りサイズで手軽に栄養補給！200kcal/100mlのパウチタイプ栄養補助食品。

学会分類2021 2-1相当

ユニバーサルデザインフード かまなくてよい

100ml ×24　お取り寄せになります。 **8,016円**

1パック 100mlあたり

エネルギー(kcal)	200	クロム(μg)	4.0
水分(ml)	70	モリブデン(μg)	4.0
たんぱく質(g)	8.0	ヨウ素(μg)	13.0
脂質(g)	8.0	ビタミンA(μgRAE)	128
炭水化物(g)	25.0	ビタミンD(μg)	1.8
ナトリウム(mg)	112	ビタミンE(mg)	1.2
カリウム(mg)	170	ビタミンK(μg)	20
リン(mg)	120	ビタミンB1(mg)	0.34
食塩相当量(g)	0.28	ビタミンB2(mg)	0.43
カルシウム(mg)	125	ナイアシン(mgNE)	4.8
マグネシウム(mg)	48	ビタミンB6(mg)	0.53
鉄(mg)	2.0	ビタミンB12(μg)	0.60
亜鉛(mg)	0.8	葉酸(μg)	35
銅(mg)	0.06	パントテン酸(mg)	2.5
マンガン(mg)	0.27	ビタミンC(mg)	38
セレン(μg)	6.0	ビオチン(μg)	5

62442 ネスレ日本㈱
アイソカル とろっとゼリー チョコレート味

飲み切りサイズで手軽に栄養補給！200kcal/100mlのパウチタイプ栄養補助食品。

学会分類2021 2-1相当

ユニバーサルデザインフード かまなくてよい

100ml ×24　お取り寄せになります。 **8,016円**

1パック 100mlあたり

エネルギー(kcal)	200	クロム(μg)	4.0
水分(ml)	70	モリブデン(μg)	4.0
たんぱく質(g)	8.0	ヨウ素(μg)	13.0
脂質(g)	8.0	ビタミンA(μgRAE)	128
炭水化物(g)	25.0	ビタミンD(μg)	1.8
ナトリウム(mg)	112	ビタミンE(mg)	1.2
カリウム(mg)	170	ビタミンK(μg)	20
リン(mg)	120	ビタミンB1(mg)	0.34
食塩相当量(g)	0.28	ビタミンB2(mg)	0.43
カルシウム(mg)	125	ナイアシン(mgNE)	4.8
マグネシウム(mg)	48	ビタミンB6(mg)	0.53
鉄(mg)	2.0	ビタミンB12(μg)	0.60
亜鉛(mg)	0.8	葉酸(μg)	35
銅(mg)	0.06	パントテン酸(mg)	2.5
マンガン(mg)	0.27	ビタミンC(mg)	38
セレン(μg)	6.0	ビオチン(μg)	5

学会分類2021 2-1相当

62266 バランス㈱
パワミナ200Jellyバナナ風味

1パック(120g)でエネルギー200kcal、たんぱく質6gが摂取できるゼリー飲料。

1パック120gあたり

エネルギー(kcal)	200	リン(mg)	85.8
たんぱく質(g)	6	カルシウム(mg)	5.0
脂質(g)	5.5	カリウム(mg)	4.4
炭水化物(g)	33	水分(g)	75.7
食塩相当量(g)	0		

120g　**170円**

学会分類2021 2-1相当

62267 バランス㈱
パワミナ200Jellyいちご風味

1パック(120g)でエネルギー200kcal、たんぱく質6gが摂取できるゼリー飲料。

1パック120gあたり

エネルギー(kcal)	200	リン(mg)	85.8
たんぱく質(g)	6	カルシウム(mg)	5.0
脂質(g)	5.5	カリウム(mg)	4.4
炭水化物(g)	33	水分(g)	75.7
食塩相当量(g)	0		

120g　**170円**

学会分類2021 2-1相当

62268 バランス㈱
パワミナ200Jellyメロン風味

1パック(120g)でエネルギー200kcal、たんぱく質6gが摂取できるゼリー飲料。

1パック120gあたり

エネルギー(kcal)	200	リン(mg)	85.8
たんぱく質(g)	6	カルシウム(mg)	5.0
脂質(g)	5.5	カリウム(mg)	4.4
炭水化物(g)	33	水分(g)	75.7
食塩相当量(g)	0		

120g　**170円**

学会分類2021 2-1相当

62269 バランス㈱
パワミナ200Jellyぶどう風味

1パック(120g)でエネルギー200kcal、たんぱく質6gが摂取できるゼリー飲料。

1パック120gあたり

エネルギー(kcal)	200	リン(mg)	85.8
たんぱく質(g)	6	カルシウム(mg)	5.0
脂質(g)	5.5	カリウム(mg)	4.4
炭水化物(g)	33	水分(g)	75.7
食塩相当量(g)	0		

120g　**170円**

学会分類2021 2-1相当

62270 バランス㈱
パワミナ200Jellyオレンジ風味

1パック(120g)でエネルギー200kcal、たんぱく質6gが摂取できるゼリー飲料。

1パック120gあたり

エネルギー(kcal)	200	リン(mg)	85.8
たんぱく質(g)	6	カルシウム(mg)	5.0
脂質(g)	5.5	カリウム(mg)	4.4
炭水化物(g)	33	水分(g)	75.7
食塩相当量(g)	0		

120g　**170円**

学会分類2021 2-1相当

62299 バランス㈱
パワミナ200Jellyサイダー風味

1パック(120g)でエネルギー200kcal、たんぱく質6gが摂取できるゼリー飲料。

1パック120gあたり

エネルギー(kcal)	200	リン(mg)	85.8
たんぱく質(g)	6	カルシウム(mg)	5.0
脂質(g)	5.5	カリウム(mg)	4.4
炭水化物(g)	33	水分(g)	75.7
食塩相当量(g)	0		

120g **170円**

学会分類2021 2-1相当

62300 バランス㈱
パワミナ200Jellyレモンヨーグルト風味

1パック(120g)でエネルギー200kcal、たんぱく質6gが摂取できるゼリー飲料。

1パック120gあたり

エネルギー(kcal)	200	リン(mg)	85.8
たんぱく質(g)	6	カルシウム(mg)	5.0
脂質(g)	5.5	カリウム(mg)	4.4
炭水化物(g)	33	水分(g)	75.7
食塩相当量(g)	0		

120g **170円**

NEW 学会分類2021 2-1相当

62458 ㈱栗本五十市商店
エネグルト

1パックでエネルギー160kcalとたんぱく質5.1gが摂取できるチチヤスヨーグルト風味のゼリー飲料です。

1パック100gあたり

エネルギー(kcal)	160	ビタミンD(μg)	8.5
水分(g)	64.7	カリウム(mg)	1
たんぱく質(g)	5.1	カルシウム(mg)	3
脂質(g)	5.3	リン(mg)	9
炭水化物(g)	24.1	食塩相当量(g)	0.03
糖質(g)	22.3	BCAA(mg)	1000
食物繊維(g)	1.8	中鎖脂肪酸油(g)	0.6

100g ×36 **取り扱っておりません。**

冷凍

62085 ㈱明治
明治メイバランスアイス バニラ味

三大栄養素のバランスに配慮し、ビタミン、ミネラルを配合した栄養調整アイス。

1個80mlあたり

エネルギー(kcal)	100	ビオチン(μg)	2.0
水分(g)	37.7	パントテン酸(mg)	0.90
たんぱく質(g)	3.7	ビタミンC(mg)	16
脂質(g)	3.4	カリウム(mg)	120
炭水化物(g)	15.5	カルシウム(mg)	90
ナトリウム(mg)	42	マグネシウム(mg)	7.5
灰分(g)	0.57	リン(mg)	72
ビタミンA(μgRAE)	64	鉄(mg)	0.75
ビタミンD(μg)	0.70	亜鉛(mg)	3.0
ビタミンE(mg)	3.5	クロム(μg)	0.15
ビタミンK(μg)	0.34	モリブデン(μg)	3.1
ビタミンB1(mg)	0.28	セレン(μg)	2.7
ビタミンB2(mg)	0.33	ヨウ素(μg)	14
ナイアシン(mgNE)	3.7	塩素(mg)	73
ビタミンB6(mg)	0.37	食塩相当量(g)	0.11
ビタミンB12(μg)	1.0	食物繊維(g)	2.5
葉酸(μg)	45		

80ml ×6 店頭販売のみ **516円**

冷凍

62086 ㈱明治
明治メイバランスアイス ストロベリー味

三大栄養素のバランスに配慮し、ビタミン、ミネラルを配合した栄養調整アイス。

1個80mlあたり

エネルギー(kcal)	100	ビオチン(μg)	2.0
水分(g)	37.7	パントテン酸(mg)	0.90
たんぱく質(g)	3.7	ビタミンC(mg)	16
脂質(g)	3.4	カリウム(mg)	120
炭水化物(g)	15.5	カルシウム(mg)	90
ナトリウム(mg)	42	マグネシウム(mg)	7.5
灰分(g)	0.57	リン(mg)	72
ビタミンA(μgRAE)	64	鉄(mg)	0.75
ビタミンD(μg)	0.70	亜鉛(mg)	3.0
ビタミンE(mg)	3.5	クロム(μg)	0.15
ビタミンK(μg)	0.34	モリブデン(μg)	3.1
ビタミンB1(mg)	0.28	セレン(μg)	2.7
ビタミンB2(mg)	0.33	ヨウ素(μg)	14
ナイアシン(mgNE)	3.7	塩素(mg)	73
ビタミンB6(mg)	0.37	食塩相当量(g)	0.11
ビタミンB12(μg)	1.0	食物繊維(g)	2.5
葉酸(μg)	45		

80ml ×6 店頭販売のみ **516円**

冷凍

62087 ㈱明治
明治メイバランスアイス チョコレート味

三大栄養素のバランスに配慮し、ビタミン、ミネラルを配合した栄養調整アイス。

1個80mlあたり

エネルギー(kcal)	100	ビオチン(μg)	2.1
水分(g)	38.8	パントテン酸(mg)	0.90
たんぱく質(g)	3.7	ビタミンC(mg)	16
脂質(g)	3.4	カリウム(mg)	180
炭水化物(g)	15.5	カルシウム(mg)	90
ナトリウム(mg)	48	マグネシウム(mg)	17
灰分(g)	0.75	リン(mg)	86
ビタミンA(μgRAE)	64	鉄(mg)	1.0
ビタミンD(μg)	0.70	亜鉛(mg)	3.0
ビタミンE(mg)	3.5	クロム(μg)	2.1
ビタミンK(μg)	0.43	モリブデン(μg)	4.0
ビタミンB1(mg)	0.28	セレン(μg)	2.8
ビタミンB2(mg)	0.33	ヨウ素(μg)	15
ナイアシン(mgNE)	3.7	塩素(mg)	73
ビタミンB6(mg)	0.37	食塩相当量(g)	0.12
ビタミンB12(μg)	0.75	食物繊維(g)	2.5
葉酸(μg)	45		

80ml ×6 店頭販売のみ **516円**

62231 林兼産業㈱
高たんぱく質ゼリー ピーチ

1本でたんぱく質を3.0g摂取できる高たんぱく質ゼリーです。

1本15gあたり

エネルギー(kcal)	18	炭水化物(g)	0.9
たんぱく質(g)	3.0	食塩相当量(g)	0.01
脂質(g)	0.1	亜鉛(mg)	2.7

15g ×20本 **1,340円**

62232 林兼産業㈱
高たんぱく質ゼリー オレンジ

1本でたんぱく質を3.0g摂取できる高たんぱく質ゼリーです。

1本15gあたり

エネルギー(kcal)	18	炭水化物(g)	1.0
たんぱく質(g)	3.0	食塩相当量(g)	0.01
脂質(g)	0.1	亜鉛(mg)	2.7

15g ×20本 **1,340円**

62419 林兼産業㈱

スティックゼリーカロリータイプ ヨーグルト風味

1本でエネルギーを80kcal摂取できる高エネルギーゼリーです。

1本14.5gあたり

エネルギー(kcal)	80	食塩相当量(g)	0.01
たんぱく質(g)	0	カリウム(mg)	5
脂質(g)	8.8	リン(mg)	0.1
炭水化物(g)	0.9		

14.5g ×20本 **1,240円**

62420 林兼産業㈱

スティックゼリーカロリータイプ マスカット風味

1本でエネルギーを80kcal摂取できる高エネルギーゼリーです。

1本14.5gあたり

エネルギー(kcal)	80	食塩相当量(g)	0.01
たんぱく質(g)	0	カリウム(mg)	4
脂質(g)	9.1	リン(mg)	0
炭水化物(g)	1.2		

14.5g ×20本 **1,240円**

62421 林兼産業㈱

スティックゼリーカロリータイプ コーヒー風味

1本でエネルギーを80kcal摂取できる高エネルギーゼリーです。

1本14.5gあたり

エネルギー(kcal)	80	食塩相当量(g)	0.008
たんぱく質(g)	0	カリウム(mg)	6
脂質(g)	9.0	リン(mg)	0
炭水化物(g)	0.9		

14.5g ×20本 **1,240円**

62443 林兼産業㈱

スティックゼリーカロリータイプ バナナ風味

1本でエネルギーを80kcal摂取できる高エネルギーゼリーです。

1本14.5gあたり

エネルギー(kcal)	80	食塩相当量(g)	0.007
たんぱく質(g)	0	カリウム(mg)	5
脂質(g)	9.1	リン(mg)	0.1
炭水化物(g)	0.8		

14.5g ×20本 **1,240円**

62444 林兼産業㈱

スティックゼリーカロリータイプ オレンジ風味

1本でエネルギーを80kcal摂取できる高エネルギーゼリーです。

1本14.5gあたり

エネルギー(kcal)	80	食塩相当量(g)	0.01
たんぱく質(g)	0	カリウム(mg)	5
脂質(g)	9.6	リン(mg)	0.1
炭水化物(g)	0.6		

14.5g ×20本 **1,240円**

スティックゼリー シリーズ

＼賞味期間1年*!／

＊製造後

常温品

ごっとも～っと笑顔をずっと まごころキッチン

No.1 高エネルギー ※1 スティックゼリーカロリータイプ 80kcal/1本

14.5g/本

● ヨーグルト風味

● バナナ風味

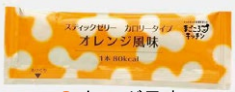

● オレンジ風味

● マスカット風味

● コーヒー風味

No.1 高たんぱく質 ※2 高たんぱく質ゼリー たんぱく質3.0g/1本

15g/本

● オレンジ

● ピーチ

少量 高栄養

飲み込みやすさに配慮

スライスゼリーが作りやすい

お召し上がり方

あけくちから直線にお切りください。

▶

袋の端から押し出しながらお皿に出してください。

▶

スライスゼリー完成

スプーンなどで食べやすい大きさにお切りください。

林兼産業株式会社
〒750-8608 山口県下関市大和町二丁目4番8号
0120-158-608 http://www.hayashikane.co.jp/

まごころキッチン HPのご案内

※1 国内の病院・施設に流通している高エネルギーゼリー168商品との、1g当たりのエネルギー量の比較による。2021年7月13日現在（自社調べ）
※2 国内の病院・施設に流通しているたんぱく質入りゼリー118商品との、1g当たりのたんぱく質量の比較による。2021年7月13日現在（自社調べ）