栄養強化食品（ゼリー類・他）

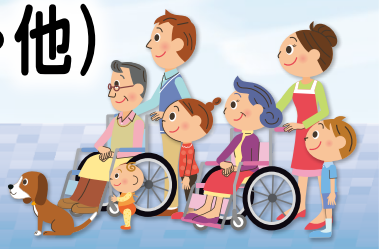

たんぱく質やカルシウム、亜鉛、鉄分が補給できる、褥瘡の栄養管理に適したデザートです。

※舌でつぶせます。

学会分類2013 1j

62005 ハウス食品㈱
おいしくサポートゼリー ヨーグルト風味

1個63gあたり

エネルギー(kcal)	85	カルシウム(mg)	200
水分(g)	43.0	リン(mg)	130
たんぱく質(g)	5.0	鉄(mg)	6.0
脂質(g)	1.6	亜鉛(mg)	6.0
炭水化物(g)	12.7	ビタミンD(μg)	1.3
ナトリウム(mg)	14	食物繊維(g)	0.6
カリウム(mg)	20	食塩相当量(g)	0.035

63g 118円

たんぱく質やカルシウム、亜鉛、鉄分が補給できる、褥瘡の栄養管理に適したデザートです。

※舌でつぶせます。

学会分類2013 1j

62006 ハウス食品㈱
おいしくサポートゼリー イチゴ

1個63gあたり

エネルギー(kcal)	88	カルシウム(mg)	200
水分(g)	42.7	リン(mg)	120
たんぱく質(g)	5.0	鉄(mg)	6.0
脂質(g)	2.0	亜鉛(mg)	6.0
炭水化物(g)	12.5	ビタミンD(μg)	1.3
ナトリウム(mg)	33	食物繊維(g)	0.8
カリウム(mg)	33	食塩相当量(g)	0.084

63g 118円

たんぱく質やカルシウム、亜鉛、鉄分が補給できる、褥瘡の栄養管理に適したデザートです。

※舌でつぶせます。

学会分類2013 1j

62007 ハウス食品㈱
おいしくサポートゼリー コーヒー

1個63gあたり

エネルギー(kcal)	80	カルシウム(mg)	200
水分(g)	43.7	リン(mg)	130
たんぱく質(g)	5.0	鉄(mg)	6.0
脂質(g)	1.2	亜鉛(mg)	6.0
炭水化物(g)	12.4	ビタミンD(μg)	1.3
ナトリウム(mg)	16	食物繊維(g)	0.9
カリウム(mg)	24	食塩相当量(g)	0.040

63g 118円

たんぱく質やカルシウム、亜鉛、鉄分が補給できる、褥瘡の栄養管理に適したデザートです。

※舌でつぶせます。

学会分類2013 1j

62130 ハウス食品㈱
おいしくサポートゼリー バナナ

1個63gあたり

エネルギー(kcal)	84	カルシウム(mg)	200
水分(g)	43.1	リン(mg)	120
たんぱく質(g)	5.0	鉄(mg)	6.0
脂質(g)	1.5	亜鉛(mg)	6.0
炭水化物(g)	12.7	ビタミンD(μg)	1.3
ナトリウム(mg)	14	食物繊維(g)	0.6
カリウム(mg)	32	食塩相当量(g)	0.034

63g 118円

たんぱく質やカルシウム、亜鉛、鉄分が補給できる、褥瘡の栄養管理に適したデザートです。

※舌でつぶせます。

学会分類2013 1j

62165 ハウス食品㈱
おいしくサポートゼリー 抹茶ミルク風味

1個63gあたり

エネルギー(kcal)	80	カルシウム(mg)	200
水分(g)	43.8	リン(mg)	130
たんぱく質(g)	5.0	鉄(mg)	6.0
脂質(g)	1.2	亜鉛(mg)	6.0
炭水化物(g)	12.2	ビタミンD(μg)	1.3
ナトリウム(mg)	19	食物繊維(g)	0.6
カリウム(mg)	35	食塩相当量(g)	0.048

63g 118円

たんぱく質やカルシウム、亜鉛、鉄分が補給できる、褥瘡の栄養管理に適したデザートです。

※舌でつぶせます。

学会分類2013 1j

62166 ハウス食品㈱
おいしくサポートゼリー ミルクティ風味

1個63gあたり

エネルギー(kcal)	80	カルシウム(mg)	200
水分(g)	43.9	リン(mg)	130
たんぱく質(g)	5.0	鉄(mg)	6.0
脂質(g)	1.2	亜鉛(mg)	6.0
炭水化物(g)	12.2	ビタミンD(μg)	1.3
ナトリウム(mg)	20	食物繊維(g)	0.7
カリウム(mg)	22	食塩相当量(g)	0.051

63g 118円

1個でエネルギー150kcal、たんぱく質7gを補給できます。

62278 ホリカフーズ㈱
エネプロゼリー・セブン ぶどう味

1個80gあたり

エネルギー(kcal)	150	ナトリウム(mg)	67
水分(g)	42.3	カリウム(mg)	15
たんぱく質(g)	7.0	リン(mg)	4
脂質(g)	0	食塩相当量(g)	0.2
炭水化物(g)	30.5		

80g 118円

1個でエネルギー150kcal、たんぱく質7gを補給できます。

62279 ホリカフーズ㈱
エネプロゼリー・セブン バナナ味

1個80gあたり

エネルギー(kcal)	150	ナトリウム(mg)	54
水分(g)	42.3	カリウム(mg)	9
たんぱく質(g)	7.0	リン(mg)	4
脂質(g)	0	食塩相当量(g)	0.1
炭水化物(g)	30.5		

80g 118円

1個でエネルギー150kcal、たんぱく質7gを補給できます。

62280 ホリカフーズ㈱
エネプロゼリー・セブン はちみつレモン味

1個80gあたり

エネルギー(kcal)	150	ナトリウム(mg)	58
水分(g)	42.3	カリウム(mg)	5
たんぱく質(g)	7.0	リン(mg)	4
脂質(g)	0	食塩相当量(g)	0.1
炭水化物(g)	30.5		

80g 118円

1個でエネルギー150kcal、たんぱく質7gを補給できます。

62281 ホリカフーズ㈱
エネプロゼリー・セブン ライチ&ピーチ味

1個80gあたり

エネルギー(kcal)	150	ナトリウム(mg)	62
水分(g)	42.3	カリウム(mg)	9
たんぱく質(g)	7.0	リン(mg)	4
脂質(g)	0	食塩相当量(g)	0.2
炭水化物(g)	30.5		

80g 118円

62303 ホリカフーズ㈱
エネプロゼリー・セブン 青りんご味

1個でエネルギー150kcal、たんぱく質7gを補給できます。

1個80gあたり

エネルギー(kcal)	150	ナトリウム(mg)	64
水分(g)	42.3	カリウム(mg)	5
たんぱく質(g)	7.0	リン(mg)	3
脂質(g)	0	食塩相当量(g)	0.2
炭水化物(g)	30.5		

80g **118円**

62304 ホリカフーズ㈱
エネプロゼリー・セブン メロンソーダ味

1個でエネルギー150kcal、たんぱく質7gを補給できます。

1個80gあたり

エネルギー(kcal)	150	ナトリウム(mg)	58
水分(g)	42.3	カリウム(mg)	4
たんぱく質(g)	7.0	リン(mg)	4
脂質(g)	0	食塩相当量(g)	0.1
炭水化物(g)	30.5		

80g **118円**

62001 ホリカフーズ㈱
たんぱくゼリー・セブン パイン味

褥瘡の栄養管理に必要な栄養素をプラスした口当たりのやさしいゼリー。

1個70gあたり

エネルギー(kcal)	92	レチノール当量(μg)	520
水分(g)	46.6	ビタミンD(μg)	3.7
たんぱく質(g)	7.5	ビタミンE(mg)	4.3
脂質(g)	0	ビタミンB1(mg)	0.82
炭水化物(g)	15.5	ビタミンB2(mg)	0.95
ナトリウム(mg)	52	ナイアシン(mg)	9.1
カリウム(mg)	4	ビタミンB6(mg)	0.94
カルシウム(mg)	200	ビタミンB12(μg)	1.4
リン(mg)	4	葉酸(μg)	170
鉄(mg)	5	パントテン酸(mg)	2.94
亜鉛(mg)	6	ビタミンC(mg)	140
銅(mg)	0.35	食塩相当量(g)	0.1

70g **118円**

62002 ホリカフーズ㈱
たんぱくゼリー・セブン オレンジ味

褥瘡の栄養管理に必要な栄養素をプラスした口当たりのやさしいゼリー。

1個70gあたり

エネルギー(kcal)	92	レチノール当量(μg)	520
水分(g)	46.6	ビタミンD(μg)	3.7
たんぱく質(g)	7.5	ビタミンE(mg)	4.3
脂質(g)	0	ビタミンB1(mg)	0.82
炭水化物(g)	15.5	ビタミンB2(mg)	0.95
ナトリウム(mg)	52	ナイアシン(mg)	9.1
カリウム(mg)	4	ビタミンB6(mg)	0.94
カルシウム(mg)	200	ビタミンB12(μg)	1.4
リン(mg)	4	葉酸(μg)	170
鉄(mg)	5	パントテン酸(mg)	2.94
亜鉛(mg)	6	ビタミンC(mg)	140
銅(mg)	0.35	食塩相当量(g)	0.1

70g **118円**

62003 ホリカフーズ㈱
たんぱくゼリー・セブン うめ味

褥瘡の栄養管理に必要な栄養素をプラスした口当たりのやさしいゼリー。

1個70gあたり

エネルギー(kcal)	92	レチノール当量(μg)	520
水分(g)	46.6	ビタミンD(μg)	3.7
たんぱく質(g)	7.5	ビタミンE(mg)	4.3
脂質(g)	0	ビタミンB1(mg)	0.82
炭水化物(g)	15.5	ビタミンB2(mg)	0.95
ナトリウム(mg)	52	ナイアシン(mg)	9.1
カリウム(mg)	4	ビタミンB6(mg)	0.94
カルシウム(mg)	200	ビタミンB12(μg)	1.4
リン(mg)	4	葉酸(μg)	170
鉄(mg)	5	パントテン酸(mg)	2.94
亜鉛(mg)	6	ビタミンC(mg)	140
銅(mg)	0.35	食塩相当量(g)	0.1

70g **118円**

62004 ホリカフーズ㈱
たんぱくゼリー・セブン 焼りんご味

褥瘡の栄養管理に必要な栄養素をプラスした口当たりのやさしいゼリー。

1個70gあたり

エネルギー(kcal)	92	レチノール当量(μg)	520
水分(g)	46.6	ビタミンD(μg)	3.7
たんぱく質(g)	7.5	ビタミンE(mg)	4.3
脂質(g)	0	ビタミンB1(mg)	0.82
炭水化物(g)	15.5	ビタミンB2(mg)	0.95
ナトリウム(mg)	52	ナイアシン(mg)	9.1
カリウム(mg)	4	ビタミンB6(mg)	0.94
カルシウム(mg)	200	ビタミンB12(μg)	1.4
リン(mg)	4	葉酸(μg)	170
鉄(mg)	5	パントテン酸(mg)	2.94
亜鉛(mg)	6	ビタミンC(mg)	140
銅(mg)	0.35	食塩相当量(g)	0.1

70g **118円**

62128 ホリカフーズ㈱
たんぱくゼリー・セブン コーヒー味

褥瘡の栄養管理に必要な栄養素をプラスした口当たりのやさしいゼリー。

1個70gあたり

エネルギー(kcal)	92	レチノール当量(μg)	500
水分(g)	46.5	ビタミンD(μg)	3.4
たんぱく質(g)	7.5	ビタミンE(mg)	4.3
脂質(g)	0	ビタミンB1(mg)	0.59
炭水化物(g)	15.5	ビタミンB2(mg)	0.91
ナトリウム(mg)	45	ナイアシン(mg)	9.5
カリウム(mg)	13	ビタミンB6(mg)	0.85
カルシウム(mg)	200	ビタミンB12(μg)	1.3
リン(mg)	3	葉酸(μg)	170
鉄(mg)	5	パントテン酸(mg)	3.03
亜鉛(mg)	6	ビタミンC(mg)	130
銅(mg)	0.35	食塩相当量(g)	0.1

70g **118円**

62129 ホリカフーズ㈱
たんぱくゼリー・セブン レモンティー味

褥瘡の栄養管理に必要な栄養素をプラスした口当たりのやさしいゼリー。

1個70gあたり

エネルギー(kcal)	92	レチノール当量(μg)	520
水分(g)	46.5	ビタミンD(μg)	3.7
たんぱく質(g)	7.5	ビタミンE(mg)	4.3
脂質(g)	0	ビタミンB1(mg)	0.82
炭水化物(g)	15.5	ビタミンB2(mg)	0.95
ナトリウム(mg)	45	ナイアシン(mg)	9.1
カリウム(mg)	5	ビタミンB6(mg)	0.94
カルシウム(mg)	200	ビタミンB12(μg)	1.4
リン(mg)	3	葉酸(μg)	170
鉄(mg)	5	パントテン酸(mg)	2.94
亜鉛(mg)	6	ビタミンC(mg)	140
銅(mg)	0.35	食塩相当量(g)	0.1

70g **118円**

62171 ホリカフーズ㈱
たんぱくゼリー・セブン いちご味

褥瘡の栄養管理に必要な栄養素をプラスした口当たりのやさしいゼリー。

1個70gあたり

エネルギー(kcal)	92	レチノール当量(μg)	520
水分(g)	46.4	ビタミンD(μg)	3.7
たんぱく質(g)	7.5	ビタミンE(mg)	4.3
脂質(g)	0	ビタミンB1(mg)	0.82
炭水化物(g)	15.5	ビタミンB2(mg)	0.95
ナトリウム(mg)	77	ナイアシン(mg)	9.1
カリウム(mg)	13	ビタミンB6(mg)	0.94
カルシウム(mg)	200	ビタミンB12(μg)	1.4
リン(mg)	3	葉酸(μg)	170
鉄(mg)	5	パントテン酸(mg)	2.94
亜鉛(mg)	6	ビタミンC(mg)	140
銅(mg)	0.35	食塩相当量(g)	0.2

70g **118円**

62172 ホリカフーズ㈱
たんぱくゼリー・セブン 黒蜜味

褥瘡の栄養管理に必要な栄養素をプラスした口当たりのやさしいゼリー。

1個70gあたり

エネルギー(kcal)	92	レチノール当量(μg)	500
水分(g)	46.6	ビタミンD(μg)	3.4
たんぱく質(g)	7.5	ビタミンE(mg)	4.3
脂質(g)	0	ビタミンB1(mg)	0.59
炭水化物(g)	15.5	ビタミンB2(mg)	0.91
ナトリウム(mg)	39	ナイアシン(mg)	9.5
カリウム(mg)	7	ビタミンB6(mg)	0.85
カルシウム(mg)	200	ビタミンB12(μg)	1.3
リン(mg)	3	葉酸(μg)	170
鉄(mg)	5	パントテン酸(mg)	3.03
亜鉛(mg)	6	ビタミンC(mg)	130
銅(mg)	0.35	食塩相当量(g)	0.1

70g **118円**

※かまなくてよいです。

62228 カセイ食品㈱
カロリープリン アーモンドキャラメル

１個55gで驚きの175kcal。本格的スィーツの味わいです。Ca&Mg&Zn配合。

1個55gあたり

エネルギー(kcal)	175	カルシウム(mg)	250
たんぱく質(g)	1.2	マグネシウム(mg)	125
脂質(g)	13.4	リン(mg)	25
炭水化物(g)	12.3	亜鉛(mg)	6.0
カリウム(mg)	41	食塩相当量(g)	0.03

55g **128円**

※かまなくてよいです。

62229 カセイ食品㈱
カロリープリン クルミ&ゴマ

１個55gで驚きの175kcal。本格的スィーツの味わいです。Ca&Mg&Zn配合。

1個55gあたり

エネルギー(kcal)	175	カルシウム(mg)	250
たんぱく質(g)	0.9	マグネシウム(mg)	125
脂質(g)	14.0	リン(mg)	20
炭水化物(g)	11.4	亜鉛(mg)	6.0
カリウム(mg)	24	食塩相当量(g)	0.02

55g **128円**

※かまなくてよいです。

62230 カセイ食品㈱
カロリープリン チョコレート

１個55gで驚きの175kcal。本格的スィーツの味わいです。Fe(ヘム鉄)&Zn配合。

1個55gあたり

エネルギー(kcal)	175	リン(mg)	25
たんぱく質(g)	1.1	鉄(mg)	7.0
脂質(g)	13.3	亜鉛(mg)	6.0
炭水化物(g)	12.7	食塩相当量(g)	0.03
カリウム(mg)	61		

55g **128円**

【2020年4月新発売】１個55gで175kcal。Ca&Mg&Zn配合。※規格値以外の栄養成分値は、発売のご案内にてご連絡申し上げます。

NEW ※かまなくてよいです。

62373 カセイ食品㈱
カロリープリン メープル

1個55gあたり

エネルギー(kcal)	175	カルシウム(mg)	250
たんぱく質(g)	-	マグネシウム(mg)	125
脂質(g)	-	リン(mg)	-
炭水化物(g)	-	亜鉛(mg)	6.0
カリウム(mg)	-	食塩相当量(g)	-

55g **128円**

※かまなくてよいです。

62291 カセイ食品㈱
カロリープリン カフェラテ

１個55gで驚きの175kcal。本格的スィーツの味わいです。Ca&Mg&Zn配合。

1個55gあたり

エネルギー(kcal)	175	カルシウム(mg)	250
たんぱく質(g)	0.3	マグネシウム(mg)	125
脂質(g)	13.0	リン(mg)	7
炭水化物(g)	14.2	亜鉛(mg)	6.0
カリウム(mg)	21	食塩相当量(g)	0.03

55g **128円**

おいしく食べきりの40gで110kcal。MCT(中鎖脂肪酸油)が6gも入ってます。

※舌でつぶせます。

学会分類2013 1j

14073 日清オイリオグループ㈱
エネプリン いちご味

1カップ(40g)あたり

エネルギー(kcal)	110	カリウム(mg)	18
水分(g)	25	リン(mg)	1.5
たんぱく質(g)	0	食物繊維(g)	0.6
脂質(g)	9.5	食塩相当量(g)	0.01
炭水化物(g)	6.0	中鎖脂肪酸油(g)	6.0
ナトリウム(mg)	3.5		

40g **165円**

おいしく食べきりの40gで110kcal。MCT(中鎖脂肪酸油)が6gも入ってます。

※舌でつぶせます。

学会分類2013 1j

14074 日清オイリオグループ㈱
エネプリン かぼちゃ味

1カップ(40g)あたり

エネルギー(kcal)	110	カリウム(mg)	24
水分(g)	25	リン(mg)	2.6
たんぱく質(g)	0	食物繊維(g)	0.6
脂質(g)	9.5	食塩相当量(g)	0.01
炭水化物(g)	6.0	中鎖脂肪酸油(g)	6.0
ナトリウム(mg)	3.5		

40g **165円**

おいしく食べきりの40gで110kcal。MCT(中鎖脂肪酸油)が6gも入ってます。

※舌でつぶせます。

学会分類2013 1j

14075 日清オイリオグループ㈱
エネプリン マンゴー味

1カップ(40g)あたり

エネルギー(kcal)	110	カリウム(mg)	21
水分(g)	25	リン(mg)	1.6
たんぱく質(g)	0	食物繊維(g)	0.6
脂質(g)	9.5	食塩相当量(g)	0.01
炭水化物(g)	6.0	中鎖脂肪酸油(g)	6.0
ナトリウム(mg)	3.5		

40g **165円**

おいしく食べきりの40gで110kcal。MCT(中鎖脂肪酸油)が6gも入ってます。

※舌でつぶせます。

学会分類2013 1j

14078 日清オイリオグループ㈱
エネプリン りんご味

1カップ(40g)あたり

エネルギー(kcal)	110	カリウム(mg)	19
水分(g)	24	リン(mg)	1.8
たんぱく質(g)	0	食物繊維(g)	0.6
脂質(g)	9.5	食塩相当量(g)	0.01
炭水化物(g)	6.6	中鎖脂肪酸油(g)	6.0
ナトリウム(mg)	3.9		

40g **165円**

おいしく食べきりの40gで110kcal。MCT(中鎖脂肪酸油)が6gも入ってます。

※舌でつぶせます。

学会分類2013 1j

14079 日清オイリオグループ㈱
エネプリン みかん味

1カップ(40g)あたり

エネルギー(kcal)	110	カリウム(mg)	35
水分(g)	23	リン(mg)	3.2
たんぱく質(g)	0	食物繊維(g)	0.6
脂質(g)	9.5	食塩相当量(g)	0.01
炭水化物(g)	6.9	中鎖脂肪酸油(g)	6.0
ナトリウム(mg)	3.8		

40g **165円**

おいしく食べきりの40gで110kcal。MCT(中鎖脂肪酸油)が6gも入ってます。

※舌でつぶせます。

学会分類2013 1j

14080 日清オイリオグループ㈱
エネプリン パイン味

1カップ(40g)あたり

エネルギー(kcal)	110	カリウム(mg)	34
水分(g)	23	リン(mg)	2.4
たんぱく質(g)	0	食物繊維(g)	0.6
脂質(g)	9.5	食塩相当量(g)	0.01
炭水化物(g)	7.2	中鎖脂肪酸油(g)	6.0
ナトリウム(mg)	4.2		

40g **165円**

おいしく食べきりの40gで110kcal。MCT(中鎖脂肪酸油)が6gも入ってます。

※舌でつぶせます。

学会分類2013 1j

14081 日清オイリオグループ㈱
エネプリン ぶどう味

1カップ(40g)あたり

エネルギー(kcal)	110	カリウム(mg)	15
水分(g)	24	リン(mg)	2.1
たんぱく質(g)	0	食物繊維(g)	0.6
脂質(g)	9.5	食塩相当量(g)	0.01
炭水化物(g)	6.9	中鎖脂肪酸油(g)	6.0
ナトリウム(mg)	3.9		

40g **165円**

NEW

※かまなくてよいです。

62327 ホリカフーズ㈱
栄養支援かぼちゃのプリン

噛む力、飲み込む力の低下した方にも配慮した、少量でバランス良く栄養を摂取できるプリンです。 1個(54g)あたり

エネルギー(kcal)	84	レチノール当量(μg)	193
水分(g)	36.7	ビタミンD(μg)	1.2
たんぱく質(g)	5.6	ビタミンE(mg)	2.1
脂質(g)	3.4	ビタミンB1(mg)	0.20
炭水化物(g)	7.8	ビタミンB2(mg)	0.33
ナトリウム(mg)	20	ナイアシン(mg)	3.5
カリウム(mg)	54	ビタミンB6(mg)	0.29
カルシウム(mg)	133	ビタミンB12(μg)	0.6
マグネシウム(mg)	59	葉酸(μg)	54
リン(mg)	23	パントテン酸(mg)	1.1
鉄(mg)	1.5	ビタミンC(mg)	23
亜鉛(mg)	1.8	食塩相当量(g)	0.1
銅(mg)	0.02		

54g 130円

NEW

※かまなくてよいです。

62328 ホリカフーズ㈱
栄養支援ほうれんそうのプリン

噛む力、飲み込む力の低下した方にも配慮した、少量でバランス良く栄養を摂取できるプリンです。 1個(54g)あたり

エネルギー(kcal)	84	レチノール当量(μg)	171
水分(g)	37.2	ビタミンD(μg)	1.2
たんぱく質(g)	5.6	ビタミンE(mg)	1.9
脂質(g)	3.9	ビタミンB1(mg)	0.17
炭水化物(g)	6.7	ビタミンB2(mg)	0.34
ナトリウム(mg)	43	ナイアシン(mg)	3.5
カリウム(mg)	78	ビタミンB6(mg)	0.30
カルシウム(mg)	145	ビタミンB12(μg)	0.6
マグネシウム(mg)	63	葉酸(μg)	65
リン(mg)	25	パントテン酸(mg)	1.1
鉄(mg)	1.8	ビタミンC(mg)	24
亜鉛(mg)	1.8	食塩相当量(g)	0.1
銅(mg)	0.02		

54g 130円

NEW

※かまなくてよいです。

62329 ホリカフーズ㈱
栄養支援あずきのプリン

噛む力、飲み込む力の低下した方にも配慮した、少量でバランス良く栄養を摂取できるプリンです。 1個(54g)あたり

エネルギー(kcal)	84	レチノール当量(μg)	173
水分(g)	35.6	ビタミンD(μg)	1.1
たんぱく質(g)	5.6	ビタミンE(mg)	1.7
脂質(g)	2.5	ビタミンB1(mg)	0.17
炭水化物(g)	9.8	ビタミンB2(mg)	0.32
ナトリウム(mg)	22	ナイアシン(mg)	3.3
カリウム(mg)	38	ビタミンB6(mg)	0.28
カルシウム(mg)	139	ビタミンB12(μg)	0.6
マグネシウム(mg)	62	葉酸(μg)	54
リン(mg)	23	パントテン酸(mg)	1.1
鉄(mg)	1.6	ビタミンC(mg)	24
亜鉛(mg)	1.8	食塩相当量(g)	0.1
銅(mg)	0.02		

54g 130円

NEW

※かまなくてよいです。

62330 ホリカフーズ㈱
栄養支援とうもろこしのプリン

噛む力、飲み込む力の低下した方にも配慮した、少量でバランス良く栄養を摂取できるプリンです。 1個(54g)あたり

エネルギー(kcal)	84	レチノール当量(μg)	170
水分(g)	36.6	ビタミンD(μg)	1.2
たんぱく質(g)	5.6	ビタミンE(mg)	1.8
脂質(g)	3.4	ビタミンB1(mg)	0.18
炭水化物(g)	7.8	ビタミンB2(mg)	0.33
ナトリウム(mg)	37	ナイアシン(mg)	3.7
カリウム(mg)	64	ビタミンB6(mg)	0.30
カルシウム(mg)	135	ビタミンB12(μg)	0.6
マグネシウム(mg)	62	葉酸(μg)	59
リン(mg)	30	パントテン酸(mg)	1.2
鉄(mg)	1.5	ビタミンC(mg)	19
亜鉛(mg)	1.8	食塩相当量(g)	0.1
銅(mg)	0.02		

54g 130円

学会分類 2013 1j

62282 キッセイ薬品工業㈱
えねぱくゼリー 白ぶどう

やわらかい食感で、離水の少ないゼリーです。果汁を使い、フルーツの香りでさっぱり。 1個84gあたり

エネルギー(kcal)	125	ナトリウム(mg)	27
水分(g)	52.3	カリウム(mg)	6
たんぱく質(g)	5.0	リン(mg)	70
脂質(g)	0	食塩相当量(g)	0.07
炭水化物(g)	26.3		

84g 140円

学会分類 2013 1j

62283 キッセイ薬品工業㈱
えねぱくゼリー トロピカルフルーツ

やわらかい食感で、離水の少ないゼリーです。果汁を使い、フルーツの香りでさっぱり。 1個84gあたり

エネルギー(kcal)	125	ナトリウム(mg)	27
水分(g)	52.3	カリウム(mg)	6
たんぱく質(g)	5.0	リン(mg)	70
脂質(g)	0	食塩相当量(g)	0.07
炭水化物(g)	26.3		

84g 140円

学会分類 2013 1j

62284 キッセイ薬品工業㈱
えねぱくゼリー りんご

やわらかい物性で、離水の少ないゼリーです。果汁を使い、フルーツの香りでさっぱり。 1個84gあたり

エネルギー(kcal)	125	ナトリウム(mg)	27
水分(g)	52.3	カリウム(mg)	6
たんぱく質(g)	5.0	リン(mg)	70
脂質(g)	0	食塩相当量(g)	0.07
炭水化物(g)	26.3		

84g 140円

NEW

学会分類 2013 1j

62331 キッセイ薬品工業㈱
えねぱくゼリー グレープ

やわらかい物性で、離水の少ないゼリーです。果汁を使い、フルーツの香りでさっぱり。 1個84gあたり

エネルギー(kcal)	125	ナトリウム(mg)	27
水分(g)	52.3	カリウム(mg)	6
たんぱく質(g)	5.0	リン(mg)	70
脂質(g)	0	食塩相当量(g)	0.07
炭水化物(g)	26.3		

84g 140円

NEW

学会分類 2013 1j

62332 キッセイ薬品工業㈱
えねぱくゼリー メロン

やわらかい物性で、離水の少ないゼリーです。果汁を使い、フルーツの香りでさっぱり。 1個84gあたり

エネルギー(kcal)	125	ナトリウム(mg)	27
水分(g)	52.3	カリウム(mg)	6
たんぱく質(g)	5.0	リン(mg)	70
脂質(g)	0	食塩相当量(g)	0.07
炭水化物(g)	26.3		

84g 140円

NEW

学会分類 2013 1j

62333 キッセイ薬品工業㈱
えねぱくゼリー オレンジ

やわらかい物性で、離水の少ないゼリーです。果汁を使い、フルーツの香りでさっぱり。 1個84gあたり

エネルギー(kcal)	125	ナトリウム(mg)	27
水分(g)	52.3	カリウム(mg)	6
たんぱく質(g)	5.0	リン(mg)	70
脂質(g)	0	食塩相当量(g)	0.07
炭水化物(g)	26.3		

84g 140円

※舌でつぶせます。

学会分類2013 1j

62008 ハウス食品㈱
やわらか玉子豆腐

たんぱく質6g、エネルギー100kcalのそうざいです。やわらかく、口当たりのよい食感です。

1個63gあたり

エネルギー(kcal)	100	カルシウム(mg)	9.5
水分(g)	44.5	リン(mg)	14
たんぱく質(g)	6.0	鉄(mg)	0.13
脂質(g)	5.5	亜鉛(mg)	0.063
炭水化物(g)	6.6	食物繊維(g)	0.81
ナトリウム(mg)	160	食塩相当量(g)	0.42
カリウム(mg)	23		

63g ×48　お取り寄せになります。 7,440円

※舌でつぶせます。

学会分類2013 1j

62009 ハウス食品㈱
やわらかごま豆腐

たんぱく質6g、エネルギー100kcalのそうざいです。やわらかく、口当たりのよい食感です。

1個63gあたり

エネルギー(kcal)	100	カルシウム(mg)	11
水分(g)	43.8	リン(mg)	28
たんぱく質(g)	6.0	鉄(mg)	0.32
脂質(g)	4.9	亜鉛(mg)	0.25
炭水化物(g)	8.0	食物繊維(g)	1.0
ナトリウム(mg)	93	食塩相当量(g)	0.24
カリウム(mg)	36		

63g ×48　お取り寄せになります。 7,440円

※舌でつぶせます。

学会分類2013 1j

62010 ハウス食品㈱
やわらかプリン カスタード味

たんぱく質6g、エネルギー100kcalのプリンです。やわらかく、口当たりのよい食感です。

1個63gあたり

エネルギー(kcal)	100	カルシウム(mg)	26
水分(g)	42.2	リン(mg)	26
たんぱく質(g)	6.0	鉄(mg)	0.063
脂質(g)	3.6	亜鉛(mg)	0.13
炭水化物(g)	11.0	食物繊維(g)	0.71
ナトリウム(mg)	37	食塩相当量(g)	0.094
カリウム(mg)	27		

63g ×48　お取り寄せになります。 7,440円

※舌でつぶせます。

学会分類2013 1j

62011 ハウス食品㈱
やわらかプリン 抹茶味

たんぱく質6g、エネルギー100kcalのプリンです。やわらかく、口当たりのよい食感です。

1個63gあたり

エネルギー(kcal)	100	カルシウム(mg)	25
水分(g)	41.6	リン(mg)	21
たんぱく質(g)	6.0	鉄(mg)	0
脂質(g)	3.1	亜鉛(mg)	0.063
炭水化物(g)	12.1	食物繊維(g)	1.1
ナトリウム(mg)	34	食塩相当量(g)	0.086
カリウム(mg)	26		

63g ×48　お取り寄せになります。 7,440円

※舌でつぶせます。

学会分類2013 1j

62012 ハウス食品㈱
やわらかゼリー みたらし団子味

たんぱく質6g、エネルギー100kcalのゼリーです。やわらかく、口当たりのよい食感です。

1個66gあたり

エネルギー(kcal)	100	カルシウム(mg)	2.6
水分(g)	41.1	リン(mg)	3.3
たんぱく質(g)	6.0	鉄(mg)	0
脂質(g)	0.50	亜鉛(mg)	0
炭水化物(g)	17.9	食物繊維(g)	0.53
ナトリウム(mg)	160	食塩相当量(g)	0.41
カリウム(mg)	30		

66g ×48　お取り寄せになります。 7,440円

※舌でつぶせます。

学会分類2013 1j

62203 ハウス食品㈱
あずきミルクプリン

エネルギー150kcal、たんぱく質5.1gの和風デザートです。

1個63gあたり

エネルギー(kcal)	150	カルシウム(mg)	4
水分(g)	36.5	リン(mg)	7
たんぱく質(g)	5.1	鉄(mg)	0.1
脂質(g)	8.9	亜鉛(mg)	0
炭水化物(g)	12.4	食物繊維(g)	1.1
ナトリウム(mg)	31	食塩相当量(g)	0.079
カリウム(mg)	6		

63g　156円

※舌でつぶせます。

学会分類2013 1j

62204 ハウス食品㈱
黒蜜きなこプリン

エネルギー150kcal、たんぱく質5.1gの和風デザートです。

1個63gあたり

エネルギー(kcal)	150	カルシウム(mg)	4
水分(g)	36.5	リン(mg)	7
たんぱく質(g)	5.1	鉄(mg)	0.1
脂質(g)	8.9	亜鉛(mg)	0
炭水化物(g)	12.4	食物繊維(g)	1.1
ナトリウム(mg)	31	食塩相当量(g)	0.079
カリウム(mg)	7		

63g　156円

※舌でつぶせます。

学会分類2013 1j

62254 ハウス食品㈱
黒蜜黒ごまプリン

エネルギー150kcal、たんぱく質5.1gの和風デザートです。

1個63gあたり

エネルギー(kcal)	150	カルシウム(mg)	33
水分(g)	35.8	リン(mg)	21
たんぱく質(g)	5.1	鉄(mg)	0.2
脂質(g)	9.1	亜鉛(mg)	0
炭水化物(g)	12.0	食物繊維(g)	0.8
ナトリウム(mg)	29	食塩相当量(g)	0.075
カリウム(mg)	16		

63g ×48　お取り寄せになります。 7,488円

※舌でつぶせます。

学会分類2013 1j

62255 ハウス食品㈱
抹茶ミルクプリン

エネルギー150kcal、たんぱく質5.1gの和風デザートです。

1個63gあたり

エネルギー(kcal)	150	カルシウム(mg)	6
水分(g)	36.3	リン(mg)	7
たんぱく質(g)	5.1	鉄(mg)	0.1
脂質(g)	9.2	亜鉛(mg)	0
炭水化物(g)	11.7	食物繊維(g)	0.6
ナトリウム(mg)	31	食塩相当量(g)	0.078
カリウム(mg)	7		

63g ×48　お取り寄せになります。 7,488円

学会分類 2013 1j

62013 バランス㈱
おいしいプロテイン・ゼリー ミックスフルーツ味

1個でエネルギー100kcal/たんぱく質7.2g/ビタミン/ミネラルを補給できる果汁配合のゼリー。

1個74gあたり

エネルギー(kcal)	100	セレン(μg)	10
水分(g)	47.9	ビタミンA(μg)	550
たんぱく質(g)	7.2	ビタミンB1(mg)	0.65
脂質(g)	0	ビタミンB2(mg)	0.85
炭水化物(g)	18	ビタミンB6(mg)	0.85
食塩相当量(g)	0.04	ビタミンB12(μg)	1.9
カリウム(mg)	30.3	ビタミンC(mg)	100
カルシウム(mg)	200	ビタミンD(μg)	3.4
リン(mg)	10.8	ビタミンE(mg)	4.0
鉄(mg)	5	ナイアシン(mg)	8.6
亜鉛(mg)	5	パントテン酸(mg)	3.0
銅(mg)	0.07	葉酸(μg)	110

74g **118円**

学会分類 2013 1j

62014 バランス㈱
おいしいプロテイン・ゼリー 赤ぶどう味

1個でエネルギー100kcal/たんぱく質7.2g/ビタミン/ミネラルを補給できる果汁配合のゼリー。

1個74gあたり

エネルギー(kcal)	100	セレン(μg)	10
水分(g)	48.1	ビタミンA(μg)	550
たんぱく質(g)	7.2	ビタミンB1(mg)	0.65
脂質(g)	0	ビタミンB2(mg)	0.85
炭水化物(g)	18	ビタミンB6(mg)	0.85
食塩相当量(g)	0.03	ビタミンB12(μg)	1.9
カリウム(mg)	3.8	ビタミンC(mg)	100
カルシウム(mg)	200	ビタミンD(μg)	3.4
リン(mg)	9.7	ビタミンE(mg)	4.0
鉄(mg)	5	ナイアシン(mg)	8.6
亜鉛(mg)	5	パントテン酸(mg)	3.0
銅(mg)	0.07	葉酸(μg)	110

74g **118円**

学会分類 2013 1j

62015 バランス㈱
おいしいプロテイン・ゼリー メロン味

1個でエネルギー100kcal/たんぱく質7.2g/ビタミン/ミネラルを補給できる果汁配合のゼリー。

1個74gあたり

エネルギー(kcal)	100	セレン(μg)	10
水分(g)	48.1	ビタミンA(μg)	550
たんぱく質(g)	7.2	ビタミンB1(mg)	0.65
脂質(g)	0	ビタミンB2(mg)	0.85
炭水化物(g)	18	ビタミンB6(mg)	0.85
食塩相当量(g)	0.04	ビタミンB12(μg)	1.9
カリウム(mg)	6.5	ビタミンC(mg)	100
カルシウム(mg)	200	ビタミンD(μg)	3.4
リン(mg)	8.9	ビタミンE(mg)	4.0
鉄(mg)	5	ナイアシン(mg)	8.6
亜鉛(mg)	5	パントテン酸(mg)	3.0
銅(mg)	0.07	葉酸(μg)	110

74g **118円**

学会分類 2013 1j

62016 バランス㈱
おいしいプロテイン・ゼリー いちご味

1個でエネルギー100kcal/たんぱく質7.2g/ビタミン/ミネラルを補給できる果汁配合のゼリー。

1個74gあたり

エネルギー(kcal)	100	セレン(μg)	10
水分(g)	48.0	ビタミンA(μg)	550
たんぱく質(g)	7.2	ビタミンB1(mg)	0.65
脂質(g)	0	ビタミンB2(mg)	0.85
炭水化物(g)	18	ビタミンB6(mg)	0.85
食塩相当量(g)	0.04	ビタミンB12(μg)	1.9
カリウム(mg)	6.4	ビタミンC(mg)	100
カルシウム(mg)	200	ビタミンD(μg)	3.4
リン(mg)	8.8	ビタミンE(mg)	4.0
鉄(mg)	5	ナイアシン(mg)	8.6
亜鉛(mg)	5	パントテン酸(mg)	3.0
銅(mg)	0.07	葉酸(μg)	110

74g **118円**

学会分類 2013 1j

62131 バランス㈱
おいしいプロテイン・ゼリー バナナ&ピーチ味

1個でエネルギー100kcal/たんぱく質7.2g/ビタミン/ミネラルを補給できる果汁配合のゼリー。

1個74gあたり

エネルギー(kcal)	100	セレン(μg)	10
水分(g)	48.0	ビタミンA(μg)	550
たんぱく質(g)	7.2	ビタミンB1(mg)	0.65
脂質(g)	0	ビタミンB2(mg)	0.85
炭水化物(g)	18	ビタミンB6(mg)	0.85
食塩相当量(g)	0.04	ビタミンB12(μg)	1.9
カリウム(mg)	13.5	ビタミンC(mg)	100
カルシウム(mg)	200	ビタミンD(μg)	3.4
リン(mg)	10.7	ビタミンE(mg)	4.0
鉄(mg)	5	ナイアシン(mg)	8.6
亜鉛(mg)	5	パントテン酸(mg)	3.0
銅(mg)	0.07	葉酸(μg)	110

74g **118円**

学会分類 2013 1j

62132 バランス㈱
おいしいプロテイン・ゼリー パイン&オレンジ味

1個でエネルギー100kcal/たんぱく質7.2g/ビタミン/ミネラルを補給できる果汁配合のゼリー。

1個74gあたり

エネルギー(kcal)	100	セレン(μg)	10
水分(g)	47.9	ビタミンA(μg)	550
たんぱく質(g)	7.2	ビタミンB1(mg)	0.65
脂質(g)	0	ビタミンB2(mg)	0.85
炭水化物(g)	18	ビタミンB6(mg)	0.85
食塩相当量(g)	0.04	ビタミンB12(μg)	1.9
カリウム(mg)	15.1	ビタミンC(mg)	100
カルシウム(mg)	200	ビタミンD(μg)	3.4
リン(mg)	9.4	ビタミンE(mg)	4.0
鉄(mg)	5	ナイアシン(mg)	8.6
亜鉛(mg)	5	パントテン酸(mg)	3.0
銅(mg)	0.07	葉酸(μg)	110

74g **118円**

NEW

学会分類 2013 1j

62334 バランス㈱
おいしいプロテイン・ゼリー マンゴー味

1個でエネルギー100kcal/たんぱく質7.2g/ビタミン/ミネラルを補給できる果汁配合のゼリー。

1個74gあたり

エネルギー(kcal)	100	セレン(μg)	10
水分(g)	47.9	ビタミンA(μg)	550
たんぱく質(g)	7.2	ビタミンB1(mg)	0.65
脂質(g)	0	ビタミンB2(mg)	0.85
炭水化物(g)	18	ビタミンB6(mg)	0.85
食塩相当量(g)	0.03	ビタミンB12(μg)	1.9
カリウム(mg)	11.4	ビタミンC(mg)	100
カルシウム(mg)	200	ビタミンD(μg)	3.4
リン(mg)	9.5	ビタミンE(mg)	4.0
鉄(mg)	5	ナイアシン(mg)	8.6
亜鉛(mg)	5	パントテン酸(mg)	3.0
銅(mg)	0.07	葉酸(μg)	110

74g **118円**

NEW

学会分類 2013 1j

62335 バランス㈱
おいしいプロテイン・ゼリー ゆず味

1個でエネルギー100kcal/たんぱく質7.2g/ビタミン/ミネラルを補給できる果汁配合のゼリー。

1個74gあたり

エネルギー(kcal)	100	セレン(μg)	10
水分(g)	48.1	ビタミンA(μg)	550
たんぱく質(g)	7.2	ビタミンB1(mg)	0.65
脂質(g)	0	ビタミンB2(mg)	0.85
炭水化物(g)	18	ビタミンB6(mg)	0.85
食塩相当量(g)	0.03	ビタミンB12(μg)	1.9
カリウム(mg)	2.4	ビタミンC(mg)	100
カルシウム(mg)	200	ビタミンD(μg)	3.4
リン(mg)	8.6	ビタミンE(mg)	4.0
鉄(mg)	5	ナイアシン(mg)	8.6
亜鉛(mg)	5	パントテン酸(mg)	3.0
銅(mg)	0.07	葉酸(μg)	110

74g **118円**

学会分類 2013 0j

62207 ニュートリー㈱
ブイ・クレス ハイプチゼリー(ミックスフルーツ風味)

少量・高エネルギーでビタミンリッチなプチゼリー。1個23g(約大さじ1杯半)で80kcal。

1個23gあたり

エネルギー(kcal)	80	ビタミンB12(μg)	3.3
たんぱく質(g)	0	ビタミンC(mg)	167
脂質(g)	6.0	ナイアシン(mgNE)	5
炭水化物(g)	6.5	葉酸(μg)	184
食塩相当量(g)	0.01	ビタミンD3(μg)	1.8
カリウム(mg)	3	ビタミンE(mg)	7
カルシウム(mg)	25	ビオチン(μg)	17
リン(mg)	1	パントテン酸(mg)	3.3
ビタミンA(μgRAE)	100	鉄(mg)	1
ビタミンB1(mg)	1.0	亜鉛(mg)	4
ビタミンB2(mg)	1.0	セレン(μg)	17
ビタミンB6(mg)	1.7	水分(g)	10

23g ×24 **1,680円**

学会分類 2013 0j

62237 ニュートリー㈱
ブイ・クレス ハイプチゼリー(キウイフルーツ風味)

少量・高エネルギーでビタミンリッチなプチゼリー。1個23g(約大さじ1杯半)で80kcal。

1個23gあたり

エネルギー(kcal)	80	ビタミンB12(μg)	3.3
たんぱく質(g)	0	ビタミンC(mg)	167
脂質(g)	6.0	ナイアシン(mgNE)	5
炭水化物(g)	6.5	葉酸(μg)	184
食塩相当量(g)	0.01	ビタミンD3(μg)	1.8
カリウム(mg)	3	ビタミンE(mg)	7
カルシウム(mg)	25	ビオチン(μg)	17
リン(mg)	1	パントテン酸(mg)	3.3
ビタミンA(μgRAE)	100	鉄(mg)	1
ビタミンB1(mg)	1.0	亜鉛(mg)	4
ビタミンB2(mg)	1.0	セレン(μg)	17
ビタミンB6(mg)	1.7	水分(g)	10

23g ×24 **1,680円**

学会分類 2013 1j

62017 ニュートリー㈱
プロッカZn(ゼットエヌ) オレンジ

果汁を使用した、えん下困難者用ゼリー。たんぱく質・カルシウム・亜鉛の補給に。

1個77gあたり

エネルギー(kcal)	80	カルシウム(mg)	200
たんぱく質(g)	6.2	亜鉛(mg)	5
脂質(g)	0	ビタミンC(mg)	60
炭水化物(g)	13.8	水分(g)	57.7
食塩相当量(g)	0.09		

77g **130円**

学会分類 2013 1j

62018 ニュートリー㈱
プロッカZn(ゼットエヌ) ピーチ

果汁を使用した、えん下困難者用ゼリー。たんぱく質・カルシウム・亜鉛の補給に。

1個77gあたり

エネルギー(kcal)	80	カルシウム(mg)	200
たんぱく質(g)	6.2	亜鉛(mg)	5
脂質(g)	0	ビタミンC(mg)	60
炭水化物(g)	13.8	水分(g)	57.7
食塩相当量(g)	0.09		

77g **130円**

学会分類 2013 1j

62019 ニュートリー㈱
プロッカZn(ゼットエヌ) 青りんご

果汁を使用した、えん下困難者用ゼリー。たんぱく質・カルシウム・亜鉛の補給に。

1個77gあたり

エネルギー(kcal)	80	カルシウム(mg)	200
たんぱく質(g)	6.2	亜鉛(mg)	5
脂質(g)	0	ビタミンC(mg)	60
炭水化物(g)	13.8	水分(g)	57.7
食塩相当量(g)	0.09		

77g **130円**

学会分類 2013 1j

62020 ニュートリー㈱
プロッカZn(ゼットエヌ) グレープ

果汁を使用した、えん下困難者用ゼリー。たんぱく質・カルシウム・亜鉛の補給に。

1個77gあたり

エネルギー(kcal)	80	カルシウム(mg)	200
たんぱく質(g)	6.2	亜鉛(mg)	5
脂質(g)	0	ビタミンC(mg)	60
炭水化物(g)	13.8	水分(g)	57.7
食塩相当量(g)	0.09		

77g **130円**

学会分類 2013 1j

62021 ニュートリー㈱
プロッカZn(ゼットエヌ) 甘酒

懐かしい甘酒テイストのえん下困難者用ゼリー。たんぱく質・カルシウム・亜鉛の補給に。

1個77gあたり

エネルギー(kcal)	80	カルシウム(mg)	200
たんぱく質(g)	6.2	亜鉛(mg)	5
脂質(g)	0	ビタミンC(mg)	60
炭水化物(g)	13.8	水分(g)	57.7
食塩相当量(g)	0.09		

77g **130円**

学会分類 2013 1j

62256 ニュートリー㈱
プロッカZn(ゼットエヌ) いちご

果汁を使用した、えん下困難者用ゼリー。たんぱく質・カルシウム・亜鉛の補給に。

1個77gあたり

エネルギー(kcal)	80	カルシウム(mg)	200
たんぱく質(g)	6.2	亜鉛(mg)	5
脂質(g)	0	ビタミンC(mg)	60
炭水化物(g)	13.8	水分(g)	57.7
食塩相当量(g)	0.09		

77g **130円**

学会分類 2013 1j

62257 ニュートリー㈱
プロッカZn(ゼットエヌ) ゆず

果汁を使用した、えん下困難者用ゼリー。たんぱく質・カルシウム・亜鉛の補給に。

1個77gあたり

エネルギー(kcal)	80	カルシウム(mg)	200
たんぱく質(g)	6.2	亜鉛(mg)	5
脂質(g)	0	ビタミンC(mg)	60
炭水化物(g)	13.8	水分(g)	57.7
食塩相当量(g)	0.09		

77g **130円**

学会分類 2013 1j

62258 ニュートリー㈱
プロッカZn(ゼットエヌ) コーヒー

風味豊かなコーヒー味のえん下困難者用ゼリー。たんぱく質・カルシウム・亜鉛の補給に。

1個77gあたり

エネルギー(kcal)	80	カルシウム(mg)	200
たんぱく質(g)	6.2	亜鉛(mg)	5
脂質(g)	0	ビタミンC(mg)	20
炭水化物(g)	13.8	水分(g)	57.7
食塩相当量(g)	0.21		

77g **130円**

※舌でつぶせます。

学会分類2013 1j

62022 日清オイリオグループ㈱
プロキュアプチプリン キャラメル風味

40gの少量サイズなので食べきれるのが好評です。たんぱく質5g、鉄7mg、亜鉛7mg、中鎖脂肪酸2g。

1カップ(40g)あたり

エネルギー(kcal)	83	カルシウム(mg)	25
水分(g)	25.3	リン(mg)	28
たんぱく質(g)	5	鉄(mg)	7
脂質(g)	5	亜鉛(mg)	7
炭水化物(g)	4.4	食塩相当量(g)	0.08
ナトリウム(mg)	32	中鎖脂肪酸(g)	2
カリウム(mg)	52		

40g **146円**

※舌でつぶせます。

学会分類2013 1j

62023 日清オイリオグループ㈱
プロキュアプチプリン バナナ風味

40gの少量サイズなので食べきれるのが好評です。たんぱく質5g、鉄7mg、亜鉛7mg、中鎖脂肪酸2g。

1カップ(40g)あたり

エネルギー(kcal)	83	カルシウム(mg)	25
水分(g)	25.3	リン(mg)	28
たんぱく質(g)	5	鉄(mg)	7
脂質(g)	5	亜鉛(mg)	7
炭水化物(g)	4.4	食塩相当量(g)	0.12
ナトリウム(mg)	49	中鎖脂肪酸(g)	2
カリウム(mg)	52		

40g **146円**

※舌でつぶせます。

学会分類2013 1j

62024 日清オイリオグループ㈱
プロキュアプチプリン あずき風味

40gの少量サイズなので食べきれるのが好評です。たんぱく質5g、鉄7mg、亜鉛7mg、中鎖脂肪酸2g。

1カップ(40g)あたり

エネルギー(kcal)	83	カルシウム(mg)	15
水分(g)	25.3	リン(mg)	28
たんぱく質(g)	5	鉄(mg)	7
脂質(g)	5	亜鉛(mg)	7
炭水化物(g)	4.4	食塩相当量(g)	0.14
ナトリウム(mg)	54	中鎖脂肪酸(g)	2
カリウム(mg)	52		

40g **146円**

学会分類2013 3

62057 キユーピー㈱
ジャネフ やわらかプリン

エネルギー、たんぱく質、カルシウムを補給できるカスタードプリンです。

1個62gあたり

エネルギー(kcal)	95	カリウム(mg)	154
水分(g)	38.9	カルシウム(mg)	250
たんぱく質(g)	5.9	リン(mg)	97
脂質(g)	1.3	食物繊維(g)	0
炭水化物(g)	14.8	食塩相当量(g)	0.1
ナトリウム(mg)	54		

62g ×30 お取り寄せになります。 **4,380円**

※舌でつぶせます。

学会分類2013 3

62151 キユーピー㈱
ジャネフ ワンステップミール プチゼリー80 アップル

1個(35g)当たり80kcalのエネルギー補給用ゼリーです。

1個35gあたり

エネルギー(kcal)	80	ナトリウム(mg)	17
水分(g)	14.9	カリウム(mg)	6
たんぱく質(g)	0	リン(mg)	1
脂質(g)	0	食塩相当量(g)	0.04
炭水化物(g)	20.0		

35g ×20 **1,140円**

※舌でつぶせます。

学会分類2013 3

62152 キユーピー㈱
ジャネフ ワンステップミール プチゼリー80 オレンジ

1個(35g)当たり80kcalのエネルギー補給用ゼリーです。

1個35gあたり

エネルギー(kcal)	80	ナトリウム(mg)	11
水分(g)	14.9	カリウム(mg)	15
たんぱく質(g)	0.1	リン(mg)	2
脂質(g)	0	食塩相当量(g)	0.03
炭水化物(g)	20.0		

35g ×20 **1,140円**

※舌でつぶせます。

学会分類2013 3

62173 キユーピー㈱
ジャネフ ワンステップミール プチゼリー80 ぶどう

1個(35g)当たり80kcalのエネルギー補給用ゼリーです。

1個35gあたり

エネルギー(kcal)	80	ナトリウム(mg)	26
水分(g)	14.9	カリウム(mg)	1
たんぱく質(g)	0	リン(mg)	1
脂質(g)	0	食塩相当量(g)	0.07
炭水化物(g)	20.0		

35g ×20 **1,140円**

※舌でつぶせます。

学会分類2013 3

62174 キユーピー㈱
ジャネフ ワンステップミール プチゼリー80 もも

1個(35g)当たり80kcalのエネルギー補給用ゼリーです。

1個35gあたり

エネルギー(kcal)	80	ナトリウム(mg)	20
水分(g)	14.9	カリウム(mg)	7
たんぱく質(g)	0	リン(mg)	1
脂質(g)	0	食塩相当量(g)	0.05
炭水化物(g)	20.0		

35g ×20 **1,140円**

※舌でつぶせます。

学会分類2013 3

62175 キユーピー㈱
ジャネフ ワンステップミール プチゼリー80 ゆず

1個(35g)当たり80kcalのエネルギー補給用ゼリーです。

1個35gあたり

エネルギー(kcal)	80	ナトリウム(mg)	33
水分(g)	14.9	カリウム(mg)	2
たんぱく質(g)	0	リン(mg)	0
脂質(g)	0	食塩相当量(g)	0.08
炭水化物(g)	20.0		

35g ×20 **1,140円**

学会分類2013 1j

62070 ニュートリー㈱
アイオールソフト120

豆乳ベースでお食事代わりになる濃厚固形食。5大栄養素をバランス良く配合。1個120kcal。

1個77gあたり

エネルギー(kcal)	120	ビタミンB1(mg)	0.18
たんぱく質(g)	4.9	ビタミンB2(mg)	0.24
脂質(g)	3.5	ビタミンB6(mg)	0.24
炭水化物(g)	17.2	ビタミンB12(μg)	0.36
食塩相当量(g)	0.3	ビタミンC(mg)	15
カリウム(mg)	93	ナイアシン(mg)	2.1
カルシウム(mg)	11	葉酸(μg)	36
マグネシウム(mg)	12	ビタミンD3(μg)	0.78
リン(mg)	39	ビタミンE(mg)	1.4
亜鉛(mg)	2.0	ビオチン(μg)	7.5
セレン(μg)	4.5	パントテン酸(mg)	0.9
ビタミンA(μg)	105	水分(g)	50

77g **160円**

学会分類 2013 1j

62071 ニュートリー㈱
アイオールソフト

豆乳ベースでお食事代わりになる濃厚固形食。5大栄養素をバランス良く配合。1個200kcal。

1個128gあたり

エネルギー(kcal)	200	ビタミンB1(mg)	0.30
たんぱく質(g)	8.2	ビタミンB2(mg)	0.40
脂質(g)	5.9	ビタミンB6(mg)	0.40
炭水化物(g)	28.6	ビタミンB12(μg)	0.60
食塩相当量(g)	0.5	ビタミンC(mg)	25
カリウム(mg)	155	ナイアシン(mg)	3.5
カルシウム(mg)	18	葉酸(μg)	60
マグネシウム(mg)	19	ビタミンD3(μg)	1.3
リン(mg)	64	ビタミンE(mg)	2.3
亜鉛(mg)	3.4	ビオチン(μg)	12.5
セレン(μg)	7.5	パントテン酸(mg)	1.5
ビタミンA(μg)	175	水分(g)	83

128g ×48　お取り寄せになります。 **11,424円**

学会分類 2013 1j

62072 ニュートリー㈱
アイオールソフト ブリックタイプ

豆乳ベースでお食事代わりになる濃厚固形食。5大栄養素をバランス良く配合。1個360kcal。

1個220gあたり

エネルギー(kcal)	360	ビタミンB1(mg)	0.54
たんぱく質(g)	14.7	ビタミンB2(mg)	0.72
脂質(g)	10.5	ビタミンB6(mg)	0.72
炭水化物(g)	51.6	ビタミンB12(μg)	1.08
食塩相当量(g)	0.9	ビタミンC(mg)	45
カリウム(mg)	290	ナイアシン(mg)	6.3
カルシウム(mg)	33	葉酸(μg)	108
マグネシウム(mg)	36	ビタミンD3(μg)	2.3
リン(mg)	119	ビタミンE(mg)	4.1
亜鉛(mg)	6.1	ビオチン(μg)	22.5
セレン(μg)	13.5	パントテン酸(mg)	2.7
ビタミンA(μg)	315	水分(g)	142

220g **238円**

62073 ニュートリー㈱
アイオールソフト用ソース リンゴ

アイオールソフト専用ソース(50kcal/個)。6種類の味から、お好みに応じてお選びください。

1個21gあたり

エネルギー(kcal)	50	炭水化物(g)	13.2
たんぱく質(g)	0	食塩相当量(g)	0.06
脂質(g)	0		

(21g×24個) ×12　**取り扱っておりません。**

62074 ニュートリー㈱
アイオールソフト用ソース ブルーベリー

アイオールソフト専用ソース(50kcal/個)。6種類の味から、お好みに応じてお選びください。

1個21gあたり

エネルギー(kcal)	50	炭水化物(g)	13.6
たんぱく質(g)	0	食塩相当量(g)	0.03
脂質(g)	0		

(21g×24個) ×12　**取り扱っておりません。**

62075 ニュートリー㈱
アイオールソフト用ソース みたらし

アイオールソフト専用ソース(50kcal/個)。6種類の味から、お好みに応じてお選びください。

1個21gあたり

エネルギー(kcal)	50	炭水化物(g)	12.8
たんぱく質(g)	0.3	食塩相当量(g)	0.49
脂質(g)	0		

(21g×24個) ×12　**取り扱っておりません。**

62076 ニュートリー㈱
アイオールソフト用ソース エスプレッソ

アイオールソフト専用ソース(50kcal/個)。6種類の味から、お好みに応じてお選びください。

1個21gあたり

エネルギー(kcal)	50	炭水化物(g)	12.9
たんぱく質(g)	0.2	食塩相当量(g)	0.01
脂質(g)	0.2		

(21g×24個) ×12　**取り扱っておりません。**

62077 ニュートリー㈱
アイオールソフト用ソース ピーナッツ味噌

アイオールソフト専用ソース(50kcal/個)。6種類の味から、お好みに応じてお選びください。

1個19gあたり

エネルギー(kcal)	50	炭水化物(g)	8.8
たんぱく質(g)	1.4	食塩相当量(g)	0.14
脂質(g)	2.3		

(21g×24個) ×12　**取り扱っておりません。**

62078 ニュートリー㈱
アイオールソフト用ソース 黒蜜

アイオールソフト専用ソース(50kcal/個)。6種類の味から、お好みに応じてお選びください。

1個21gあたり

エネルギー(kcal)	50	炭水化物(g)	13.5
たんぱく質(g)	0.1	食塩相当量(g)	0.01
脂質(g)	0		

(21g×24個) ×12　**取り扱っておりません。**

62079 ニュートリー㈱
アイオールソフト用ソース セレクション

人気の4種類「みたらし、エスプレッソ、ピーナッツ味噌、黒蜜」各6個の詰め合わせ。

1個(19～21g)あたり

エネルギー(kcal)	50	炭水化物(g)	8.8～13.5
たんぱく質(g)	0.1～1.4	食塩相当量(g)	0.01～0.49
脂質(g)	0～2.3		

4種 各6個 **778円**

学会分類 2013 1j

62031 ネスレ日本㈱
アイソカル ジェリーPCF バナナ味

ビタミンDを高配合。さらに、たんぱく質(P)、カルシウム(C)、鉄(F)、微量元素配合。

1個 66gあたり

エネルギー(kcal)	80	リン(mg)	200
水分(g)	46	鉄(mg)	7.0
たんぱく質(g)	4.0	亜鉛(mg)	7.0
脂質(g)	1.2	ビタミンD(μg)	12.5
炭水化物(g)	13.5	ナイアシン(mgNE)	1.2
ナトリウム(mg)	60	ビタミンB12(μg)	0.15-0.66
カリウム(mg)	7	食塩相当量(g)	0.15
カルシウム(mg)	200	銅(mg)	0.90
マグネシウム(mg)	2	セレン(μg)	25

66g **184円**

学会分類 2013 1j

62032 ネスレ日本㈱
アイソカル ジェリーPCF もも味

ビタミンDを高配合。さらに、たんぱく質(P)、カルシウム(C)、鉄(F)、微量元素配合。

1個 66gあたり

エネルギー(kcal)	80	リン(mg)	200
水分(g)	46	鉄(mg)	7.0
たんぱく質(g)	4.0	亜鉛(mg)	7.0
脂質(g)	1.2	ビタミンD(μg)	12.5
炭水化物(g)	13.5	ナイアシン(mgNE)	1.2
ナトリウム(mg)	60	ビタミンB12(μg)	0.15-0.66
カリウム(mg)	7	食塩相当量(g)	0.15
カルシウム(mg)	200	銅(mg)	0.90
マグネシウム(mg)	2	セレン(μg)	25

66g **184円**

学会分類 2013 1j

62033 ネスレ日本㈱
アイソカル ジェリーPCF ミックスフルーツ味

ビタミンDを高配合。さらに、たんぱく質(P)、カルシウム(C)、鉄(F)、微量元素配合。

1個 66gあたり

エネルギー(kcal)	80	リン(mg)	200
水分(g)	46	鉄(mg)	7.0
たんぱく質(g)	4.0	亜鉛(mg)	7.0
脂質(g)	1.2	ビタミンD(μg)	12.5
炭水化物(g)	13.5	ナイアシン(mgNE)	1.2
ナトリウム(mg)	60	ビタミンB12(μg)	0.15-0.66
カリウム(mg)	7	食塩相当量(g)	0.15
カルシウム(mg)	200	銅(mg)	0.90
マグネシウム(mg)	2	セレン(μg)	25

66g **184円**

学会分類 2013 1j

62034 ネスレ日本㈱
アイソカル ジェリーPCF マスカット味

ビタミンDを高配合。さらに、たんぱく質(P)、カルシウム(C)、鉄(F)、微量元素配合。

1個 66gあたり

エネルギー(kcal)	80	リン(mg)	200
水分(g)	46	鉄(mg)	7.0
たんぱく質(g)	4.0	亜鉛(mg)	7.0
脂質(g)	1.2	ビタミンD(μg)	12.5
炭水化物(g)	13.5	ナイアシン(mgNE)	1.2
ナトリウム(mg)	60	ビタミンB12(μg)	0.15-0.66
カリウム(mg)	7	食塩相当量(g)	0.15
カルシウム(mg)	200	銅(mg)	0.90
マグネシウム(mg)	2	セレン(μg)	25

66g **184円**

学会分類 2013 1j

62035 ネスレ日本㈱
アイソカル ジェリーPCF ストロベリー味

ビタミンDを高配合。さらに、たんぱく質(P)、カルシウム(C)、鉄(F)、微量元素配合。

1個 66gあたり

エネルギー(kcal)	80	リン(mg)	200
水分(g)	46	鉄(mg)	7.0
たんぱく質(g)	4.0	亜鉛(mg)	7.0
脂質(g)	1.2	ビタミンD(μg)	12.5
炭水化物(g)	13.5	ナイアシン(mgNE)	1.2
ナトリウム(mg)	60	ビタミンB12(μg)	0.15-0.66
カリウム(mg)	7	食塩相当量(g)	0.15
カルシウム(mg)	200	銅(mg)	0.90
マグネシウム(mg)	2	セレン(μg)	25

66g **184円**

学会分類 2013 1j

62036 ネスレ日本㈱
アイソカル ジェリーPCF オレンジ味

ビタミンDを高配合。さらに、たんぱく質(P)、カルシウム(C)、鉄(F)、微量元素配合。

1個 66gあたり

エネルギー(kcal)	80	リン(mg)	200
水分(g)	46	鉄(mg)	7.0
たんぱく質(g)	4.0	亜鉛(mg)	7.0
脂質(g)	1.2	ビタミンD(μg)	12.5
炭水化物(g)	13.5	ナイアシン(mgNE)	1.2
ナトリウム(mg)	60	ビタミンB12(μg)	0.15-0.66
カリウム(mg)	7	食塩相当量(g)	0.15
カルシウム(mg)	200	銅(mg)	0.90
マグネシウム(mg)	2	セレン(μg)	25

66g **184円**

学会分類 2013 1j

62092 ネスレ日本㈱
アイソカル ゼリー ハイカロリー あずき味

お手軽なカロリーアップに。1カップ150kcal/66g。

1個 66gあたり

エネルギー(kcal)	150	ナトリウム(mg)	63
水分(g)	38	カリウム(mg)	20
たんぱく質(g)	3.0	リン(mg)	28
脂質(g)	7.9	食塩相当量(g)	0.16
炭水化物(g)	16.8		

66g **152円**

学会分類 2013 1j

62093 ネスレ日本㈱
アイソカル ゼリー ハイカロリー とうふ味

お手軽なカロリーアップに。1カップ150kcal/66g。

1個 66gあたり

エネルギー(kcal)	150	ナトリウム(mg)	63
水分(g)	38	カリウム(mg)	20
たんぱく質(g)	3.0	リン(mg)	28
脂質(g)	7.9	食塩相当量(g)	0.16
炭水化物(g)	16.8		

66g **152円**

学会分類 2013 1j

62094 ネスレ日本㈱
アイソカル ゼリー ハイカロリー スイートポテト味

お手軽なカロリーアップに。1カップ150kcal/66g。

1個 66gあたり

エネルギー(kcal)	150	ナトリウム(mg)	63
水分(g)	38	カリウム(mg)	20
たんぱく質(g)	3.0	リン(mg)	28
脂質(g)	7.9	食塩相当量(g)	0.16
炭水化物(g)	16.8		

66g **152円**

学会分類 2013 1j

62164 ネスレ日本㈱
アイソカル ゼリーハイカロリー チョコレート味

お手軽なカロリーアップに。1カップ150kcal/66g。

1個 66gあたり

エネルギー(kcal)	150	ナトリウム(mg)	63
水分(g)	38	カリウム(mg)	20
たんぱく質(g)	3.0	リン(mg)	28
脂質(g)	7.9	食塩相当量(g)	0.16
炭水化物(g)	16.8		

66g **152円**

学会分類 2013 1j

62195 ネスレ日本㈱
アイソカル ゼリー ハイカロリー 黒糖風味

お手軽なカロリーアップに。1カップ150kcal/66g。

1個 66gあたり

エネルギー(kcal)	150	ナトリウム(mg)	75
水分(g)	38	カリウム(mg)	26
たんぱく質(g)	3.0	リン(mg)	28
脂質(g)	7.9	食塩相当量(g)	0.19
炭水化物(g)	16.8		

66g **152円**

学会分類 2013 1j

62196 ネスレ日本㈱
アイソカル ゼリー ハイカロリー きなこ味

お手軽なカロリーアップに。1カップ150kcal/66g

1個 66gあたり

エネルギー(kcal)	150	ナトリウム(mg)	63
水分(g)	38	カリウム(mg)	20
たんぱく質(g)	3.0	リン(mg)	28
脂質(g)	7.9	食塩相当量(g)	0.16
炭水化物(g)	16.8		

66g **152円**

学会分類 2013 1j

62305 ネスレ日本㈱
アイソカル ゼリー ハイカロリー コーヒー味

お手軽なカロリーアップに。1カップ150kcal/66g。

1個 66gあたり

エネルギー(kcal)	150	ナトリウム(mg)	63
水分(g)	38	カリウム(mg)	20
たんぱく質(g)	3.0	リン(mg)	28
脂質(g)	7.9	食塩相当量(g)	0.16
炭水化物(g)	16.8		

66g **152円**

学会分類 2013 1j

62306 ネスレ日本㈱
アイソカル ゼリー ハイカロリー レアチーズケーキ味

お手軽なカロリーアップに。1カップ150kcal/66g。

1個 66gあたり

エネルギー(kcal)	150	ナトリウム(mg)	63
水分(g)	38	カリウム(mg)	20
たんぱく質(g)	3.0	リン(mg)	28
脂質(g)	7.9	食塩相当量(g)	0.16
炭水化物(g)	16.8		

66g **152円**

元気成分アルギニンを2,500mg配合。かむ力や飲み込むことが気になる方にうれしいゼリータイプ。

学会分類 2013 1j

62037 ネスレ日本㈱
アイソカル ジェリーArg 青りんご

1個 66gあたり

エネルギー(kcal)	80	ビタミンE(mg)	0.1
水分(g)	45	ビタミンK(μg)	1.3-4.0
たんぱく質(g)	4.0	ビタミンB2(mg)	0.01
脂質(g)	1.2	ナイアシン(mgNE)	0.7
炭水化物(g)	14.0	ビタミンB12(μg)	0.10-0.38
ナトリウム(mg)	37	食物繊維(g)	0.5
カリウム(mg)	4	食塩相当量(g)	-
カルシウム(mg)	200	銅(mg)	0.90
マグネシウム(mg)	2	セレン(μg)	25
リン(mg)	624	アルギニン(g)	2.5
鉄(mg)	7.0	糖質(g)	13.5
亜鉛(mg)	7.0		

66g **225円**

元気成分アルギニンを2,500mg配合。かむ力や飲み込むことが気になる方にうれしいゼリータイプ。

学会分類 2013 1j

62038 ネスレ日本㈱
アイソカル ジェリーArg みかん

1個 66gあたり

エネルギー(kcal)	80	ビタミンE(mg)	0.1
水分(g)	45	ビタミンK(μg)	1.3-4.0
たんぱく質(g)	4.0	ビタミンB2(mg)	0.01
脂質(g)	1.2	ナイアシン(mgNE)	0.7
炭水化物(g)	14.0	ビタミンB12(μg)	0.10-0.38
ナトリウム(mg)	37	食物繊維(g)	0.5
カリウム(mg)	4	食塩相当量(g)	-
カルシウム(mg)	200	銅(mg)	0.90
マグネシウム(mg)	2	セレン(μg)	25
リン(mg)	624	アルギニン(g)	2.5
鉄(mg)	7.0	糖質(g)	13.5
亜鉛(mg)	7.0		

66g **225円**

元気成分アルギニンを2,500mg配合。かむ力や飲み込むことが気になる方にうれしいゼリータイプ。

学会分類 2013 1j

62039 ネスレ日本㈱
アイソカル ジェリーArg きいちご

1個 66gあたり

エネルギー(kcal)	80	ビタミンE(mg)	0.1
水分(g)	45	ビタミンK(μg)	1.3-4.0
たんぱく質(g)	4.0	ビタミンB2(mg)	0.01
脂質(g)	1.2	ナイアシン(mgNE)	0.7
炭水化物(g)	14.0	ビタミンB12(μg)	0.10-0.38
ナトリウム(mg)	37	食物繊維(g)	0.5
カリウム(mg)	4	食塩相当量(g)	-
カルシウム(mg)	200	銅(mg)	0.90
マグネシウム(mg)	2	セレン(μg)	25
リン(mg)	624	アルギニン(g)	2.5
鉄(mg)	7.0	糖質(g)	13.5
亜鉛(mg)	7.0		

66g **225円**

ビタミン、食物繊維、オリゴ糖配合。かむ力、飲み込む力が気になる方に。

学会分類 2013 0j

51015 ネスレ日本㈱
アイソカル ジェリーくりん みかん味

1個 66gあたり

エネルギー(kcal)	45	ビタミンB2(mg)	0.38
水分(g)	49	ナイアシン(mg)	4.5
たんぱく質(g)	0	ビタミンB6(mg)	0.79
脂質(g)	0	ビタミンB12(μg)	0.79
炭水化物(g)	16.4	葉酸(μg)	55
ナトリウム(mg)	63	パントテン酸(mg)	1.5
カリウム(mg)	24	ビタミンC(mg)	50
カルシウム(mg)	4	食物繊維(g)	7.0
ビタミンA(μgRE)	18	食塩相当量(g)	0.16
ビタミンD(μg)	2.8	糖質(g)	9.4
ビタミンB1(mg)	0.61		

66g **184円**

ビタミン、食物繊維、オリゴ糖配合。かむ力、飲み込む力が気になる方に。

学会分類 2013 0j

51016 ネスレ日本㈱
アイソカル ジェリーくりん ぶどう味

1個 66gあたり

エネルギー(kcal)	45	ビタミンB2(mg)	0.38
水分(g)	49	ナイアシン(mg)	4.5
たんぱく質(g)	0	ビタミンB6(mg)	0.79
脂質(g)	0	ビタミンB12(μg)	0.79
炭水化物(g)	16.4	葉酸(μg)	55
ナトリウム(mg)	85	パントテン酸(mg)	1.5
カリウム(mg)	24	ビタミンC(mg)	50
カルシウム(mg)	4	食物繊維(g)	7.0
ビタミンA(μgRE)	18	食塩相当量(g)	0.21
ビタミンD(μg)	2.8	糖質(g)	9.4
ビタミンB1(mg)	0.61		

66g **184円**

14062 林兼産業㈱
スティックゼリー カロリータイプ ヨーグルト風味

1本で80kcal！スライスゼリーが作りやすく、なめらかな食感。

1本14.5gあたり

エネルギー(kcal)	80	カリウム(mg)	3
水分(g)	4.5	カルシウム(mg)	1
たんぱく質(g)	0	リン(mg)	0
脂質(g)	9.3	食塩相当量(g)	0.01
炭水化物(g)	0.7		

14.5g ×20本 **1,234円**

14071 林兼産業㈱
スティックゼリー カロリータイプ バナナ風味

1本で80kcal！スライスゼリーが作りやすく、なめらかな食感。

1本14.5gあたり

エネルギー(kcal)	80	カリウム(mg)	4
水分(g)	4.5	カルシウム(mg)	1
たんぱく質(g)	0	リン(mg)	0
脂質(g)	8.8	食塩相当量(g)	0.006
炭水化物(g)	1.1		

14.5g ×20本 **1,234円**

14098 林兼産業㈱

スティックゼリー カロリータイプ オレンジ風味

1本で80kcal！スライスゼリーが作りやすく、なめらかな食感。

1本14.5gあたり

エネルギー(kcal)	80	カリウム(mg)	4
水分(g)	4.8	カルシウム(mg)	1
たんぱく質(g)	0	リン(mg)	0
脂質(g)	8.8	食塩相当量(g)	0.01
炭水化物(g)	0.9		

14.5g ×20本 **1,234円**

62231 林兼産業㈱

高たんぱく質ゼリー ピーチ

1本でたんぱく質を3.0g摂取できる高たんぱく質ゼリーです。

1本15gあたり

エネルギー(kcal)	17	炭水化物(g)	0.9
たんぱく質(g)	3	食塩相当量(g)	0.1
脂質(g)	0	亜鉛(mg)	2.7

15g ×20本 **1,300円**

62232 林兼産業㈱

高たんぱく質ゼリー オレンジ

1本でたんぱく質を3.0g摂取できる高たんぱく質ゼリーです。

1本15gあたり

エネルギー(kcal)	18	炭水化物(g)	1.1
たんぱく質(g)	3	食塩相当量(g)	0.1
脂質(g)	0	亜鉛(mg)	2.7

15g ×20本 **1,300円**

63058 林兼産業㈱

高ビタミン・高ミネラルゼリー キャロット&アップル

1本でビタミン、亜鉛、銅が1日必要量の25%以上。スライスゼリーが作りやすい！

1本12gあたり

エネルギー(kcal)	13	亜鉛(mg)	2.64
水分(g)	8.7	銅(mg)	0.27
たんぱく質(g)	0	ビタミンB1(mg)	1.35
脂質(g)	0	ビタミンB2(mg)	1.10
炭水化物(g)	3.1	ナイアシン(mg)	6.0
食塩相当量(g)	0.01	ビタミンB6(mg)	0.80
カリウム(mg)	14	ビタミンB12(μg)	0.6
カルシウム(mg)	30	ビタミンC(mg)	100
リン(mg)	1		

12g ×20本 **1,234円**

※舌でつぶせます。

学会分類 2013 **1j**

22095 ハウス食品㈱

やわらか倶楽部HOT すき焼き味

あたためてもおいしい、すき焼き味のおかずゼリーです。たんぱく質、Ca入りです。

1個70gあたり

エネルギー(kcal)	100	カルシウム(mg)	120
水分(g)	51.6	リン(mg)	61
たんぱく質(g)	5.0	鉄(mg)	0.2
脂質(g)	6.0	亜鉛(mg)	0.1
炭水化物(g)	6.5	食物繊維(g)	0.9
ナトリウム(mg)	265	食塩相当量(g)	0.67
カリウム(mg)	38		

70g **139円**

※舌でつぶせます。

学会分類 2013 **1j**

22096 ハウス食品㈱

やわらか倶楽部HOT ハンバーグ味

あたためてもおいしい、ハンバーグ味のおかずゼリーです。たんぱく質、Ca入りです。

1個70gあたり

エネルギー(kcal)	100	カルシウム(mg)	120
水分(g)	51.1	リン(mg)	62
たんぱく質(g)	5.0	鉄(mg)	0.2
脂質(g)	5.6	亜鉛(mg)	0.1
炭水化物(g)	7.4	食物繊維(g)	0.9
ナトリウム(mg)	247	食塩相当量(g)	0.63
カリウム(mg)	50		

70g **139円**

※舌でつぶせます。

学会分類 2013 **1j**

22097 ハウス食品㈱

やわらか倶楽部HOT ビーフシチュー味

あたためてもおいしい、ビーフシチュー味のおかずゼリーです。たんぱく質、Ca入りです。

1個70gあたり

エネルギー(kcal)	100	カルシウム(mg)	120
水分(g)	51.1	リン(mg)	60
たんぱく質(g)	5.0	鉄(mg)	0.2
脂質(g)	5.6	亜鉛(mg)	0.1
炭水化物(g)	7.4	食物繊維(g)	1.1
ナトリウム(mg)	242	食塩相当量(g)	0.62
カリウム(mg)	52		

70g **139円**

※舌でつぶせます。

学会分類 2013 **1j**

22241 ハウス食品㈱

やわらか倶楽部HOT カレー味

あたためてもおいしい、カレー味のおかずゼリーです。たんぱく質、Ca入りです。

1個70gあたり

エネルギー(kcal)	100	カルシウム(mg)	120
水分(g)	50.8	リン(mg)	62
たんぱく質(g)	5.0	鉄(mg)	0.3
脂質(g)	5.5	亜鉛(mg)	0.1
炭水化物(g)	7.7	食物繊維(g)	1.1
ナトリウム(mg)	282	食塩相当量(g)	0.72
カリウム(mg)	48		

70g **139円**

※舌でつぶせます。

学会分類 2013 **1j**

22242 ハウス食品㈱

やわらか倶楽部HOT クリームシチュー味

あたためてもおいしい、クリームシチュー味のおかずゼリーです。たんぱく質、Ca入りです。

1個70gあたり

エネルギー(kcal)	100	カルシウム(mg)	120
水分(g)	51.5	リン(mg)	70
たんぱく質(g)	5.0	鉄(mg)	0.1
脂質(g)	6.0	亜鉛(mg)	0.1
炭水化物(g)	6.5	食物繊維(g)	1.3
ナトリウム(mg)	236	食塩相当量(g)	0.60
カリウム(mg)	36		

70g **139円**

NEW

※舌でつぶせます。

62336 ハウス食品㈱

やわらか倶楽部HOT からあげ味

あたためてもおいしい、からあげ味のおかずゼリーです。たんぱく質、Ca入りです。

1個70gあたり

エネルギー(kcal)	100	カルシウム(mg)	120
水分(g)	52.0	リン(mg)	62
たんぱく質(g)	5.0	鉄(mg)	0.14
脂質(g)	6.4	亜鉛(mg)	0.07
炭水化物(g)	5.6	食物繊維(g)	0.49
ナトリウム(mg)	250	食塩相当量(g)	0.63
カリウム(mg)	25		

70g **139円**

NEW

※舌でつぶせます。

62337 ハウス食品㈱
やわらか倶楽部HOT 肉じゃが味

あたためてもおいしい、肉じゃが味のおかずゼリーです。たんぱく質、Ca入りです。

1個70gあたり

エネルギー(kcal)	100	カルシウム(mg)	120
水分(g)	51.2	リン(mg)	62
たんぱく質(g)	5.0	鉄(mg)	0.14
脂質(g)	5.8	亜鉛(mg)	0.07
炭水化物(g)	7.0	食物繊維(g)	0.49
ナトリウム(mg)	240	食塩相当量(g)	0.61
カリウム(mg)	39		

70g **139円**

NEW

学会分類 2013 1j

62338 ハウス食品㈱
おいしくカロリー200 きんぴらごぼう風味

エネルギー、たんぱく質、亜鉛を手軽に摂取できるカップ惣菜。

1個65gあたり

エネルギー(kcal)	200	カルシウム(mg)	3
水分(g)	31.4	リン(mg)	4
たんぱく質(g)	5.4	鉄(mg)	0.2
脂質(g)	13.4	亜鉛(mg)	3.0
炭水化物(g)	14.5	食物繊維(g)	1.0
ナトリウム(mg)	130	食塩相当量(g)	0.34
カリウム(mg)	8		

65g **150円**

NEW

学会分類 2013 1j

62339 ハウス食品㈱
おいしくカロリー200 ほたてバター風味

エネルギー、たんぱく質、亜鉛を手軽に摂取できるカップ惣菜。

1個65gあたり

エネルギー(kcal)	200	カルシウム(mg)	2
水分(g)	31.0	リン(mg)	3
たんぱく質(g)	5.4	鉄(mg)	0.1
脂質(g)	13.2	亜鉛(mg)	3.0
炭水化物(g)	14.9	食物繊維(g)	1.1
ナトリウム(mg)	220	食塩相当量(g)	0.55
カリウム(mg)	12		

65g **150円**

NEW

学会分類 2013 1j

62340 ハウス食品㈱
おいしくカロリー200 コーンポタージュ風味

エネルギー、たんぱく質、亜鉛を手軽に摂取できるカップ惣菜。

1個65gあたり

エネルギー(kcal)	200	カルシウム(mg)	2
水分(g)	31.7	リン(mg)	3
たんぱく質(g)	5.4	鉄(mg)	0.1
脂質(g)	13.6	亜鉛(mg)	3.0
炭水化物(g)	14.0	食物繊維(g)	0.8
ナトリウム(mg)	140	食塩相当量(g)	0.34
カリウム(mg)	10		

65g **150円**

プロテインスコアの高い牛乳と卵を使った栄養プリン。ビタミンとミネラルも摂ることができます。

学会分類 2013 1j

62055 キッセイ薬品工業㈱
ソフトカップ プレーン

1個75gあたり

エネルギー(kcal)	120	鉄(mg)	1.0
水分(g)	48.6	ビタミンA(μg)	161
たんぱく質(g)	5.0	ビタミンD(μg)	1.6
脂質(g)	3.4	ビタミンE(mg)	0.5~1.4
炭水化物(g)	17.4	ビタミンB1(mg)	0.11~0.26
ナトリウム(mg)	44	ビタミンB2(mg)	0.47
カリウム(mg)	122	ナイアシン(mg)	4.7
カルシウム(mg)	92	ビタミンC(mg)	2~14
マグネシウム(mg)	8.5	食塩相当量(g)	0.1
リン(mg)	102	ラクトスクロース(g)	1.0

75g **141円**

プロテインスコアの高い牛乳と卵を使った栄養プリン。ビタミンとミネラルも摂ることができます。

学会分類 2013 1j

62056 キッセイ薬品工業㈱
ソフトカップ バナナ味

1個75gあたり

エネルギー(kcal)	120	鉄(mg)	1.0
水分(g)	48.6	ビタミンA(μg)	161
たんぱく質(g)	5.0	ビタミンD(μg)	1.6
脂質(g)	3.4	ビタミンE(mg)	0.5~1.4
炭水化物(g)	17.4	ビタミンB1(mg)	0.11~0.26
ナトリウム(mg)	44	ビタミンB2(mg)	0.47
カリウム(mg)	122	ナイアシン(mg)	4.7
カルシウム(mg)	92	ビタミンC(mg)	2~14
マグネシウム(mg)	8.5	食塩相当量(g)	0.1
リン(mg)	102	ラクトスクロース(g)	1.0

75g **141円**

プロテインスコアの高い牛乳と卵を使った栄養プリン。ビタミンとミネラルも摂ることができます。

学会分類 2013 1j

62179 キッセイ薬品工業㈱
ソフトカップ 黒糖味

1個75gあたり

エネルギー(kcal)	120	鉄(mg)	1.0
水分(g)	48.6	ビタミンA(μg)	161
たんぱく質(g)	5.0	ビタミンD(μg)	1.6
脂質(g)	3.4	ビタミンE(mg)	0.5~1.4
炭水化物(g)	17.4	ビタミンB1(mg)	0.11~0.26
ナトリウム(mg)	44	ビタミンB2(mg)	0.47
カリウム(mg)	122	ナイアシン(mg)	4.7
カルシウム(mg)	92	ビタミンC(mg)	2~14
マグネシウム(mg)	8.5	食塩相当量(g)	0.1
リン(mg)	102	ラクトスクロース(g)	1.0

75g **141円**

プロテインスコアの高い牛乳と卵を使った栄養プリン。ビタミンとミネラルも摂ることができます。

学会分類 2013 1j

62180 キッセイ薬品工業㈱
ソフトカップ アーモンド味

1個75gあたり

エネルギー(kcal)	120	鉄(mg)	1.0
水分(g)	48.6	ビタミンA(μg)	161
たんぱく質(g)	5.0	ビタミンD(μg)	1.6
脂質(g)	3.4	ビタミンE(mg)	0.5~1.4
炭水化物(g)	17.4	ビタミンB1(mg)	0.11~0.26
ナトリウム(mg)	44	ビタミンB2(mg)	0.47
カリウム(mg)	122	ナイアシン(mg)	4.7
カルシウム(mg)	92	ビタミンC(mg)	2~14
マグネシウム(mg)	8.5	食塩相当量(g)	0.1
リン(mg)	102	ラクトスクロース(g)	1.0

75g **141円**

プロテインスコアの高い牛乳と卵を使った栄養プリン。ビタミンとミネラルも摂ることができます。

学会分類 2013 1j

62181 キッセイ薬品工業㈱
ソフトカップ マンゴー味

1個75gあたり

エネルギー(kcal)	120	鉄(mg)	1.0
水分(g)	48.6	ビタミンA(μg)	161
たんぱく質(g)	5.0	ビタミンD(μg)	1.6
脂質(g)	3.4	ビタミンE(mg)	0.5~1.4
炭水化物(g)	17.4	ビタミンB1(mg)	0.11~0.26
ナトリウム(mg)	44	ビタミンB2(mg)	0.47
カリウム(mg)	122	ナイアシン(mg)	4.7
カルシウム(mg)	92	ビタミンC(mg)	2~14
マグネシウム(mg)	8.5	食塩相当量(g)	0.1
リン(mg)	102	ラクトスクロース(g)	1.0

75g **141円**

プロテインスコアの高い牛乳と卵を使った栄養プリン。ビタミンとミネラルも摂ることができます。

学会分類 2013 1j

62182 キッセイ薬品工業㈱
ソフトカップ チーズ味

1個75gあたり

エネルギー(kcal)	120	鉄(mg)	1.0
水分(g)	48.6	ビタミンA(μg)	161
たんぱく質(g)	5.0	ビタミンD(μg)	1.6
脂質(g)	3.4	ビタミンE(mg)	0.5~1.4
炭水化物(g)	17.4	ビタミンB1(mg)	0.11~0.26
ナトリウム(mg)	44	ビタミンB2(mg)	0.47
カリウム(mg)	122	ナイアシン(mg)	4.7
カルシウム(mg)	92	ビタミンC(mg)	2~14
マグネシウム(mg)	8.5	食塩相当量(g)	0.1
リン(mg)	102	ラクトスクロース(g)	1.0

75g **141円**

冷凍

※舌でつぶせます。

62153 トーニチ㈱
和みのひととき 黒ごまプリン

自然解凍の本格冷凍プリンです。1個でたんぱく質5gと亜鉛5mgを摂取できます。

1個(50g)あたり

エネルギー(kcal)	80	ビタミンD(μg)	Tr
水分(g)	31.8	ビタミンE(mg)	Tr
たんぱく質(g)	5.0	ビタミンK(μg)	Tr
脂質(g)	1.8	ビタミンB1(mg)	0.01
炭水化物(g)	11.0	ビタミンB2(mg)	0.03
ナトリウム(mg)	48	ナイアシン(mg)	0.2
カリウム(mg)	56	ビタミンB6(mg)	0.01
カルシウム(mg)	44	ビタミンB12(μg)	0.1
マグネシウム(mg)	9	葉酸(μg)	3
リン(mg)	34	パントテン酸(mg)	0.11
鉄(mg)	0.2	ビタミンC(mg)	Tr
亜鉛(mg)	5.0	食物繊維(g)	0.4
レチノール当量(μg)	9	食塩相当量(g)	0.1

50g　クール便手数料が別途かかります。 **76円**

冷凍

※舌でつぶせます。

62154 トーニチ㈱
和みのひととき あずきプリン

自然解凍の本格冷凍プリンです。1個でたんぱく質5gと亜鉛5mgを摂取できます。

1個(50g)あたり

エネルギー(kcal)	80	ビタミンD(μg)	Tr
水分(g)	30.5	ビタミンE(mg)	Tr
たんぱく質(g)	5.0	ビタミンK(μg)	Tr
脂質(g)	0.7	ビタミンB1(mg)	0.01
炭水化物(g)	13.5	ビタミンB2(mg)	0.03
ナトリウム(mg)	50	ナイアシン(mg)	0
カリウム(mg)	50	ビタミンB6(mg)	Tr
カルシウム(mg)	22	ビタミンB12(μg)	0.1
マグネシウム(mg)	3	葉酸(μg)	Tr
リン(mg)	22	パントテン酸(mg)	0.10
鉄(mg)	0.2	ビタミンC(mg)	Tr
亜鉛(mg)	5.0	食物繊維(g)	0.3
レチノール当量(μg)	9	食塩相当量(g)	0.1

50g　クール便手数料が別途かかります。 **76円**

冷凍

※舌でつぶせます。

62155 トーニチ㈱
和みのひととき 黒みつプリン

自然解凍の本格冷凍プリンです。1個でたんぱく質5gと亜鉛5mgを摂取できます。

1個(50g)あたり

エネルギー(kcal)	80	ビタミンD(μg)	Tr
水分(g)	29.9	ビタミンE(mg)	Tr
たんぱく質(g)	5.0	ビタミンK(μg)	0
脂質(g)	0.5	ビタミンB1(mg)	0
炭水化物(g)	14.1	ビタミンB2(mg)	0.05
ナトリウム(mg)	49	ナイアシン(mg)	0
カリウム(mg)	73	ビタミンB6(mg)	0.01
カルシウム(mg)	43	ビタミンB12(μg)	0.1
マグネシウム(mg)	3	葉酸(μg)	Tr
リン(mg)	34	パントテン酸(mg)	0.15
鉄(mg)	0.1	ビタミンC(mg)	Tr
亜鉛(mg)	5.0	食物繊維(g)	0.1
レチノール当量(μg)	6	食塩相当量(g)	0.1

50g　クール便手数料が別途かかります。 **76円**

冷凍

※舌でつぶせます。

62156 トーニチ㈱
和みのひととき チョコプリン

自然解凍の本格冷凍プリンです。1個でたんぱく質5gと亜鉛5mgを摂取できます。

1個(50g)あたり

エネルギー(kcal)	80	ビタミンD(μg)	Tr
水分(g)	32.0	ビタミンE(mg)	Tr
たんぱく質(g)	5.0	ビタミンK(μg)	0
脂質(g)	2.5	ビタミンB1(mg)	0.01
炭水化物(g)	10.0	ビタミンB2(mg)	0.04
ナトリウム(mg)	58	ナイアシン(mg)	0
カリウム(mg)	57	ビタミンB6(mg)	Tr
カルシウム(mg)	29	ビタミンB12(μg)	0.1
マグネシウム(mg)	3	葉酸(μg)	Tr
リン(mg)	27	パントテン酸(mg)	0.14
鉄(mg)	0.1	ビタミンC(mg)	Tr
亜鉛(mg)	5.0	食物繊維(g)	0.1
レチノール当量(μg)	13	食塩相当量(g)	0.2

50g　クール便手数料が別途かかります。 **76円**

冷凍

※舌でつぶせます。

62261 トーニチ㈱
和みのひととき さつまいもプリン

自然解凍の本格冷凍プリンです。1個でたんぱく質5gと亜鉛5mgを摂取できます。

1個(50g)あたり

エネルギー(kcal)	80	ビタミンD(μg)	Tr
水分(g)	32.7	ビタミンE(mg)	0
たんぱく質(g)	5.0	ビタミンK(μg)	0
脂質(g)	2.5	ビタミンB1(mg)	0.01
炭水化物(g)	9.4	ビタミンB2(mg)	0.02
ナトリウム(mg)	68	ナイアシン(mg)	0
カリウム(mg)	44	ビタミンB6(mg)	0.01
カルシウム(mg)	15	ビタミンB12(μg)	0
マグネシウム(mg)	2	葉酸(μg)	1
リン(mg)	15	パントテン酸(mg)	0.08
鉄(mg)	0.1	ビタミンC(mg)	1
亜鉛(mg)	5.0	食物繊維(g)	0.2
レチノール当量(μg)	73	食塩相当量(g)	0.2

50g　クール便手数料が別途かかります。 **76円**

冷凍

※舌でつぶせます。

62262 トーニチ㈱
和みのひととき かぼちゃプリン

自然解凍の本格冷凍プリンです。1個でたんぱく質5gと亜鉛5mgを摂取できます。

1個(50g)あたり

エネルギー(kcal)	80	ビタミンD(μg)	Tr
水分(g)	32.0	ビタミンE(mg)	0.1
たんぱく質(g)	5.0	ビタミンK(μg)	0
脂質(g)	2.1	ビタミンB1(mg)	0.01
炭水化物(g)	10.5	ビタミンB2(mg)	0.04
ナトリウム(mg)	52	ナイアシン(mg)	0.1
カリウム(mg)	60	ビタミンB6(mg)	0.01
カルシウム(mg)	26	ビタミンB12(μg)	0.1
マグネシウム(mg)	3	葉酸(μg)	1
リン(mg)	24	パントテン酸(mg)	0.13
鉄(mg)	0.1	ビタミンC(mg)	1
亜鉛(mg)	5.0	食物繊維(g)	0.2
レチノール当量(μg)	17	食塩相当量(g)	0.1

50g　クール便手数料が別途かかります。 **76円**

冷凍

62292 トーニチ㈱
カル・カロアイス バニラ

1製品あたりエネルギー100kcalとカルシウム200mgを摂取できます。

1個(50ml)あたり

エネルギー(kcal)	100	ビタミンD(μg)	0
水分(g)	21.4	ビタミンE(mg)	0
たんぱく質(g)	1.2	ビタミンK(μg)	0
脂質(g)	5.4	ビタミンB1(mg)	Tr
炭水化物(g)	11.9	ビタミンB2(mg)	0.10
ナトリウム(mg)	15	ナイアシン(mg)	0
カリウム(mg)	58	ビタミンB6(mg)	0.01
カルシウム(mg)	200	ビタミンB12(μg)	0
マグネシウム(mg)	4	葉酸(μg)	Tr
リン(mg)	32	パントテン酸(mg)	0.13
鉄(mg)	0	ビタミンC(mg)	Tr
亜鉛(mg)	0.1	食物繊維(g)	0
レチノール当量(μg)	Tr	食塩相当量(g)	0

50ml　店頭販売のみ **69円**

冷凍

※舌でつぶせます。

62260 味の素冷凍食品㈱
アミノ酸[BCAA]ゼリー キウイVC

種や完熟度合の調整によって提供が難しいキウイをフレッシュ感・ジューシー感あるキウイゼリーにしました。筋肉に多いアミノ酸BCAA300mg/個とビタミンC配合。

1個40gあたり

エネルギー(kcal)	46	マグネシウム(mg)	3.6
水分(g)	28.4	リン(mg)	2
たんぱく質(g)	0.16	鉄(mg)	0.0
脂質(g)	0.0	亜鉛(mg)	0.0
炭水化物(g)	11.36	ビタミンC(mg)	7.6
ナトリウム(mg)	28	食物繊維(g)	0.12
カリウム(mg)	4	食塩相当量(g)	0.07
カルシウム(mg)	6.4		

約40g ×10　クール便手数料が別途かかります。 **670円**

約38gの食べきりサイズにエネルギー、たんぱく質を付加させたムースです。

冷凍

※舌でつぶせます。

62080 味の素冷凍食品㈱
ココアムース

1個38gあたり

エネルギー(kcal)	100	ビタミンD(μg)	0.0
水分(g)	20.1	ビタミンE(mg)	1.2
たんぱく質(g)	3.0	ビタミンK(μg)	0.8
脂質(g)	6.0	ビタミンB1(mg)	0.01
炭水化物(g)	8.5	ビタミンB2(mg)	0.04
ナトリウム(mg)	20	ナイアシン(mg)	0.04
カリウム(mg)	64.6	ビタミンB6(mg)	0.01
カルシウム(mg)	34.2	ビタミンB12(μg)	0.04
マグネシウム(mg)	6.5	葉酸(μg)	0.38
リン(mg)	33.1	パントテン酸(mg)	0.10
鉄(mg)	0.11	ビタミンC(mg)	Tr
亜鉛(mg)	0.11	食物繊維(g)	0.15
レチノール(μg)	Tr	食塩相当量(g)	0.05
レチノール当量(μg)	Tr		

約38g ×10　クール便手数料が別途かかります。 **715円**

約38gの食べきりサイズにエネルギー、たんぱく質を付加させたムースです。

冷凍

※舌でつぶせます。

62149 味の素冷凍食品㈱
いちごムース

1個38gあたり

エネルギー(kcal)	100	ビタミンD(μg)	Tr
水分(g)	20.1	ビタミンE(mg)	1.48
たんぱく質(g)	3.0	ビタミンK(μg)	0.38
脂質(g)	6.2	ビタミンB1(mg)	0.02
炭水化物(g)	8.0	ビタミンB2(mg)	0.12
ナトリウム(mg)	38	ナイアシン(mg)	0.08
カリウム(mg)	129.2	ビタミンB6(mg)	0.02
カルシウム(mg)	79.8	ビタミンB12(μg)	0.15
マグネシウム(mg)	7.98	葉酸(μg)	0.38
リン(mg)	72.2	パントテン酸(mg)	0.32
鉄(mg)	0.04	ビタミンC(mg)	0.38
亜鉛(mg)	0.27	食物繊維(g)	Tr
レチノール(μg)	2.28	食塩相当量(g)	0.1
レチノール当量(μg)	2.28		

約38g ×10　クール便手数料が別途かかります。 **700円**

約38gの食べきりサイズにエネルギー、たんぱく質を付加させたムースです。

冷凍

※舌でつぶせます。

62150 味の素冷凍食品㈱
バニラムース

1個38gあたり

エネルギー(kcal)	100	ビタミンD(μg)	Tr
水分(g)	20.2	ビタミンE(mg)	1.48
たんぱく質(g)	3.0	ビタミンK(μg)	0.38
脂質(g)	6.2	ビタミンB1(mg)	0.03
炭水化物(g)	8.0	ビタミンB2(mg)	0.11
ナトリウム(mg)	38	ナイアシン(mg)	0.08
カリウム(mg)	129.2	ビタミンB6(mg)	0.02
カルシウム(mg)	87.4	ビタミンB12(μg)	0.15
マグネシウム(mg)	7.98	葉酸(μg)	0
リン(mg)	68.4	パントテン酸(mg)	0.32
鉄(mg)	0.04	ビタミンC(mg)	0.38
亜鉛(mg)	0.27	食物繊維(g)	0.0
レチノール(μg)	2.28	食塩相当量(g)	0.1
レチノール当量(μg)	2.28		

約38g ×10　クール便手数料が別途かかります。 **700円**

冷凍

※かまなくてよいです。

62285 味の素冷凍食品㈱
「メディミル®」プリン カスタード

優れた栄養組成と冷凍ならではのおいしさを両立した高齢者向けの栄養補給食。

1個60gあたり

エネルギー(kcal)	100	ビタミンE(mg)	0.3
たんぱく質(g)	5.6	ビタミンB1(mg)	0.6
脂質(g)	3.0	ビタミンB2(mg)	0.3
炭水化物(g)	13.0	ナイアシン(mg)	0.06
ナトリウム(mg)	60.9	ビタミンB6(mg)	0.5
カリウム(mg)	56.4	ビタミンB12(μg)	0.4
カルシウム(mg)	34.0	葉酸(μg)	1.2
マグネシウム(mg)	3.6	パントテン酸(mg)	0.17
リン(mg)	57.6	ビタミンC(mg)	42
鉄(mg)	0.06	食物繊維(g)	Tr
亜鉛(mg)	0.12	食塩相当量(g)	0.20
レチノール当量(μg)	7.2		

約60g ×120　取寄になります。クール便手数料別途。 **16,440円**

冷凍

※かまなくてよいです。

62286 味の素冷凍食品㈱
「メディミル®」ムース 抹茶

優れた栄養組成と冷凍ならではのおいしさを両立した高齢者向けの栄養補給食。

1個60gあたり

エネルギー(kcal)	100	ビタミンE(mg)	0.48
たんぱく質(g)	5.6	ビタミンB1(mg)	0.6
脂質(g)	2.8	ビタミンB2(mg)	0.3
炭水化物(g)	13.3	ナイアシン(mg)	0.12
ナトリウム(mg)	54	ビタミンB6(mg)	0.5
カリウム(mg)	126	ビタミンB12(μg)	0.4
カルシウム(mg)	72	葉酸(μg)	9
マグネシウム(mg)	8.4	パントテン酸(mg)	0.28
リン(mg)	72	ビタミンC(mg)	42.6
鉄(mg)	0.18	食物繊維(g)	0.3
亜鉛(mg)	0.3	食塩相当量(g)	0.1
レチノール当量(μg)	19.2		

約60g ×120　取寄になります。クール便手数料別途。 **16,440円**

冷凍

※かまなくてよいです。

62287 味の素冷凍食品㈱
「メディミル®」ムース チョコレート

優れた栄養組成と冷凍ならではのおいしさを両立した高齢者向けの栄養補給食。

1個60gあたり

エネルギー(kcal)	100	ビタミンE(mg)	0.24
たんぱく質(g)	5.6	ビタミンB1(mg)	0.6
脂質(g)	3.0	ビタミンB2(mg)	0.3
炭水化物(g)	12.7	ナイアシン(mg)	0.12
ナトリウム(mg)	53.4	ビタミンB6(mg)	0.5
カリウム(mg)	144	ビタミンB12(μg)	0.4
カルシウム(mg)	72	葉酸(μg)	0.6
マグネシウム(mg)	12	パントテン酸(mg)	0.28
リン(mg)	84	ビタミンC(mg)	43.8
鉄(mg)	0.24	食物繊維(g)	0.3
亜鉛(mg)	0.3	食塩相当量(g)	0.1
レチノール当量(μg)	1.8		

約60g ×120　取寄になります。クール便手数料別途。 **16,440円**

三大栄養素のバランスに配慮し、ビタミン、ミネラルを配合した栄養調整アイス。

冷凍

62085 ㈱明治
明治メイバランスアイス バニラ味

1個80mlあたり

エネルギー(kcal)	100	ビオチン(μg)	2.0
水分(g)	37.7	パントテン酸(mg)	0.90
たんぱく質(g)	3.7	ビタミンC(mg)	16
脂質(g)	3.4	カリウム(mg)	120
炭水化物(g)	15.5	カルシウム(mg)	90
ナトリウム(mg)	42	マグネシウム(mg)	7.5
灰分(g)	0.57	リン(mg)	72
ビタミンA(μgRAE)	64	鉄(mg)	0.75
ビタミンD(μg)	0.70	亜鉛(mg)	3.0
ビタミンE(mg)	3.5	クロム(μg)	0.15
ビタミンK(μg)	0.34	モリブデン(μg)	3.1
ビタミンB1(mg)	0.28	セレン(μg)	2.7
ビタミンB2(mg)	0.33	ヨウ素(μg)	14
ナイアシン(mgNE)	3.7	塩素(mg)	73
ビタミンB6(mg)	0.37	食塩相当量(g)	0.11
ビタミンB12(μg)	1.0	食物繊維(g)	2.5
葉酸(μg)	45		

80ml ×6　店頭販売のみ **516円**

三大栄養素のバランスに配慮し、ビタミン、ミネラルを配合した栄養調整アイス。

冷凍

62086 ㈱明治
明治メイバランスアイス ストロベリー味

1個80mlあたり

エネルギー(kcal)	100	ビオチン(μg)	2.0
水分(g)	37.7	パントテン酸(mg)	0.90
たんぱく質(g)	3.7	ビタミンC(mg)	16
脂質(g)	3.4	カリウム(mg)	120
炭水化物(g)	15.5	カルシウム(mg)	90
ナトリウム(mg)	42	マグネシウム(mg)	7.5
灰分(g)	0.57	リン(mg)	72
ビタミンA(μgRAE)	64	鉄(mg)	0.75
ビタミンD(μg)	0.70	亜鉛(mg)	3.0
ビタミンE(mg)	3.5	クロム(μg)	0.15
ビタミンK(μg)	0.34	モリブデン(μg)	3.1
ビタミンB1(mg)	0.28	セレン(μg)	2.7
ビタミンB2(mg)	0.33	ヨウ素(μg)	14
ナイアシン(mgNE)	3.7	塩素(mg)	73
ビタミンB6(mg)	0.37	食塩相当量(g)	0.11
ビタミンB12(μg)	1.0	食物繊維(g)	2.5
葉酸(μg)	45		

80ml ×6　店頭販売のみ **516円**

冷凍

62087 ㈱明治
明治メイバランスアイス チョコレート味

三大栄養素のバランスに配慮し、ビタミン、ミネラルを配合した栄養調整アイス。

1個80mlあたり

エネルギー(kcal)	100	ビオチン(μg)	2.1
水分(g)	38.8	パントテン酸(mg)	0.90
たんぱく質(g)	3.7	ビタミンC(mg)	16
脂質(g)	3.4	カリウム(mg)	180
炭水化物(g)	15.5	カルシウム(mg)	90
ナトリウム(mg)	48	マグネシウム(mg)	17
灰分(g)	0.75	リン(mg)	86
ビタミンA(μgRAE)	64	鉄(mg)	1.0
ビタミンD(μg)	0.70	亜鉛(mg)	3.0
ビタミンE(mg)	3.5	クロム(μg)	2.1
ビタミンK(μg)	0.43	モリブデン(μg)	4.0
ビタミンB1(mg)	0.28	セレン(μg)	2.8
ビタミンB2(mg)	0.33	ヨウ素(μg)	15
ナイアシン(mgNE)	3.7	塩素(mg)	73
ビタミンB6(mg)	0.37	食塩相当量(g)	0.12
ビタミンB12(μg)	0.75	食物繊維(g)	2.5
葉酸(μg)	45		

80ml ×6　店頭販売のみ　**516円**

学会分類2013 2-1

62307 ㈱フードケア
サルコファイバー マスカット風味

離水が少なく飲みやすい物性が特徴です。BCAA、ビタミンD、PHGGを配合しています。栄養機能食品(亜鉛)。

1パック100gあたり

エネルギー(kcal)	100	鉄(mg)	0
水分(g)	73.6	亜鉛(mg)	4.0
たんぱく質(g)	3.0	ビタミンD(μg)	25
脂質(g)	0	BCAA(mg)	3000
炭水化物(g)	23.4	ロイシン(mg)	1500
ナトリウム(mg)	37	バリン(mg)	750
カリウム(mg)	5	イソロイシン(mg)	750
カルシウム(mg)	31	食物繊維(g)	1.7
マグネシウム(mg)	1	食塩相当量(g)	0.1
リン(mg)	3		

100g ×36　お取り寄せになります。　**8,100円**

学会分類2013 2-1

62308 ㈱フードケア
サルコファイバー りんご風味

離水が少なく飲みやすい物性が特徴です。BCAA、ビタミンD、PHGGを配合しています。栄養機能食品(亜鉛)。

1パック100gあたり

エネルギー(kcal)	100	鉄(mg)	0
水分(g)	73.6	亜鉛(mg)	4.0
たんぱく質(g)	3.0	ビタミンD(μg)	25
脂質(g)	0	BCAA(mg)	3000
炭水化物(g)	23.4	ロイシン(mg)	1500
ナトリウム(mg)	37	バリン(mg)	750
カリウム(mg)	5	イソロイシン(mg)	750
カルシウム(mg)	31	食物繊維(g)	1.7
マグネシウム(mg)	1	食塩相当量(g)	0.1
リン(mg)	3		

100g ×36　お取り寄せになります。　**8,100円**

※舌でつぶせます。

学会分類2013 1j

22162 日清オイリオグループ㈱
トウフィール

舌でつぶせるやわらかさ。甘くなく、豆腐感覚でおかずとして毎日使用しても飽きない味。

1パック(205g)あたり

エネルギー(kcal)	205	リン(mg)	144
水分(g)	167.5	鉄(mg)	1.4
たんぱく質(g)	10.5	亜鉛(mg)	0.8
脂質(g)	12.7	ビタミンE(mg)	5.2
炭水化物(g)	13.1	食物繊維(g)	3.1
ナトリウム(mg)	11	食塩相当量(g)	0.03
カリウム(mg)	484	銅(mg)	0.31
カルシウム(mg)	41		

205g　**194円**

※舌でつぶせます。

学会分類2013 1j

22163 日清オイリオグループ㈱
ごまトウフィール

舌でつぶせるやわらかさ。甘くなく、ごま風味の豆腐感覚でおかずとして使用できます。

1パック(205g)あたり

エネルギー(kcal)	214	リン(mg)	207
水分(g)	164.8	鉄(mg)	1.8
たんぱく質(g)	12.9	亜鉛(mg)	1.4
脂質(g)	12.5	ビタミンE(mg)	5.5
炭水化物(g)	12.9	食物繊維(g)	1.8
ナトリウム(mg)	179	食塩相当量(g)	0.45
カリウム(mg)	455	銅(mg)	0.49
カルシウム(mg)	50		

205g　**194円**

※舌でつぶせます。

学会分類2013 1j

22254 日清オイリオグループ㈱
トウフィールうまみだし味

舌でつぶせるやわらかさ。しいたけ、かつおのだし入り。甘くなく豆腐感覚でおかずとして使用できます。

1パック(205g)あたり

エネルギー(kcal)	209	リン(mg)	121
水分(g)	168.1	鉄(mg)	1.4
たんぱく質(g)	11.1	亜鉛(mg)	0.5
脂質(g)	13.1	ビタミンE(mg)	5.1
炭水化物(g)	11.7	食物繊維(g)	1.0
ナトリウム(mg)	185	食塩相当量(g)	0.47
カリウム(mg)	204	銅(mg)	0.25
カルシウム(mg)	25		

205g　**194円**

※舌でつぶせます。

学会分類2013 1j

22324 日清オイリオグループ㈱
MCTトウフィール

トウフィールにMCT(中鎖脂肪酸油)6g配合。小さめサイズの128gでエネルギー140kcal、たんぱく質6.8g。

1パック(128g)あたり

エネルギー(kcal)	140	リン(mg)	92
水分(g)	103.9	鉄(mg)	0.84
たんぱく質(g)	6.8	亜鉛(mg)	0.56
脂質(g)	9.7	ビタミンE(mg)	2.4
炭水化物(g)	6.8	食物繊維(g)	0.8
ナトリウム(mg)	9	食塩相当量(g)	0.024
カリウム(mg)	278	銅(mg)	0.18
カルシウム(mg)	31	中鎖脂肪酸油(g)	6

128g　**165円**

62058 学会分類2013 1j

62059 学会分類2013 1j

62060 学会分類2013 1j

62061 学会分類2013 1j

62062 学会分類2013 1j

62063 学会分類2013 1j

62064 学会分類2013 1j

62065 学会分類2013 1j

62186 学会分類2013 1j

62187 学会分類2013 1j

62263 学会分類2013 1j

62264 学会分類2013 1j

学会分類2013 1j

62163 ㈱フードケア
エプリッチゼリー とうふ風味

1パックでエネルギー240kcalとたんぱく質13.9gが摂取できます。栄養機能食品(亜鉛・銅)。

1個207gあたり

エネルギー(kcal)	240	マグネシウム(mg)	15
水分(g)	162.5	リン(mg)	116
たんぱく質(g)	13.9	鉄(mg)	0.4
脂質(g)	14.7	亜鉛(mg)	4.6
炭水化物(g)	15.1	銅(mg)	0.4
ナトリウム(mg)	168	ビタミンE(mg)	6.6
カリウム(mg)	132	食物繊維(g)	4.3
カルシウム(mg)	120	食塩相当量(g)	0.4

207g **172円**

1パックでエネルギー360kcalとたんぱく質12gが摂取できるゼリーです。

1個220gあたり

エネルギー(kcal)	360	カルシウム(mg)	206
水分(g)	148.9	マグネシウム(mg)	19
たんぱく質(g)	12.1	リン(mg)	211
脂質(g)	16.5	鉄(mg)	Tr
炭水化物(g)	41.0	亜鉛(mg)	0.8
ナトリウム(mg)	165	食物繊維(g)	0.7
カリウム(mg)	308	食塩相当量(g)	0.4

62058 ㈱フードケア
エプリッチゼリー プレーン
220g **197円**

62059 ㈱フードケア
エプリッチゼリー バナナ風味
220g **197円**

62060 ㈱フードケア
エプリッチゼリー イチゴ風味
220g **197円**

62061 ㈱フードケア
エプリッチゼリー ブドウ風味
220g **197円**

62062 ㈱フードケア
エプリッチゼリー メロン風味
220g **197円**

62063 ㈱フードケア
エプリッチゼリー コーヒー風味
220g **197円**

62064 ㈱フードケア
エプリッチゼリー あずき風味
220g **197円**

62065 ㈱フードケア
エプリッチゼリー 栗ようかん風味
220g **197円**

62186 ㈱フードケア
エプリッチゼリー プリン風味
220g **197円**

62187 ㈱フードケア
エプリッチゼリー きな粉風味
220g **197円**

62263 ㈱フードケア
エプリッチゼリー リンゴ風味
220g **197円**

62264 ㈱フードケア
エプリッチゼリー みかん風味
220g **197円**

学会分類 2013 **3**

62208 キユーピー㈱
ジャネフ ワンステップミール いちご風味ゼリー

小型サイズの栄養調整ゼリーです。135gで300kcal、たんぱく質8.4gが摂れます。いちごミルク風のやさしい味に仕上げました。

1個135gあたり

エネルギー(kcal)	300	ビタミンA(μgRAE)	18
水分(g)	81.6	ビタミンE(mg)	1.8
たんぱく質(g)	8.4	ビタミンB1(mg)	0.09
脂質(g)	18.3	ビタミンB2(mg)	0.33
炭水化物(g)	25.5	ビタミンB6(mg)	0.24
ナトリウム(mg)	129	ビタミンB12(μg)	0.9
カリウム(mg)	210	葉酸(μg)	60
カルシウム(mg)	150	パントテン酸(mg)	1.2
マグネシウム(mg)	12	ビタミンC(mg)	15
リン(mg)	150	食塩相当量(g)	0.3
亜鉛(mg)	4.2		

135g **198円**

学会分類 2013 **3**

62209 キユーピー㈱
ジャネフ ワンステップミール ミルク風味ゼリー

小型サイズの栄養調整ゼリーです。135gで300kcal、たんぱく質8.4gが摂れます。クリームを使用し、濃厚なミルク感が味わえます。

1個135gあたり

エネルギー(kcal)	300	ビタミンA(μgRAE)	18
水分(g)	81.6	ビタミンE(mg)	1.8
たんぱく質(g)	8.4	ビタミンB1(mg)	0.09
脂質(g)	18.3	ビタミンB2(mg)	0.33
炭水化物(g)	25.5	ビタミンB6(mg)	0.24
ナトリウム(mg)	129	ビタミンB12(μg)	0.9
カリウム(mg)	210	葉酸(μg)	60
カルシウム(mg)	150	パントテン酸(mg)	1.2
マグネシウム(mg)	12	ビタミンC(mg)	15
リン(mg)	150	食塩相当量(g)	0.3
亜鉛(mg)	4.2		

135g **198円**

学会分類 2013 **3**

62210 キユーピー㈱
ジャネフ ワンステップミール 黒みつ風味ゼリー

小型サイズの栄養調整ゼリーです。135gで300kcal、たんぱく質8.4gが摂れます。黒みつの風味が楽しめる和風タイプです。

1個135gあたり

エネルギー(kcal)	300	ビタミンA(μgRAE)	18
水分(g)	81.6	ビタミンE(mg)	1.8
たんぱく質(g)	8.4	ビタミンB1(mg)	0.09
脂質(g)	18.3	ビタミンB2(mg)	0.33
炭水化物(g)	25.5	ビタミンB6(mg)	0.24
ナトリウム(mg)	129	ビタミンB12(μg)	0.9
カリウム(mg)	210	葉酸(μg)	60
カルシウム(mg)	150	パントテン酸(mg)	1.2
マグネシウム(mg)	12	ビタミンC(mg)	15
リン(mg)	150	食塩相当量(g)	0.3
亜鉛(mg)	4.2		

135g ×24 お取り寄せになります。 **4,752円**

学会分類 2013 **3**

62246 キユーピー㈱
ジャネフ ワンステップミール コーヒー風味ゼリー

小型サイズの栄養調整ゼリーです。135gで300kcal、たんぱく質8.4gが摂れます。濃厚なミルク味にビター感のあるコーヒー味を加えたゼリーです。

1個135gあたり

エネルギー(kcal)	300	ビタミンA(μgRAE)	18
水分(g)	81.6	ビタミンE(mg)	1.8
たんぱく質(g)	8.4	ビタミンB1(mg)	0.09
脂質(g)	18.3	ビタミンB2(mg)	0.33
炭水化物(g)	25.5	ビタミンB6(mg)	0.24
ナトリウム(mg)	129	ビタミンB12(μg)	0.9
カリウム(mg)	210	葉酸(μg)	60
カルシウム(mg)	150	パントテン酸(mg)	1.2
マグネシウム(mg)	12	ビタミンC(mg)	15
リン(mg)	150	食塩相当量(g)	0.3
亜鉛(mg)	4.2		

135g **198円**

学会分類 2013 **3**

62247 キユーピー㈱
ジャネフ ワンステップミール バナナ風味ゼリー

小型サイズの栄養調整ゼリーです。135gで300kcal、たんぱく質8.4gが摂れます。風味豊かなバナナの味とミルク味がよく合ったやさしい味わいが楽しめます。

1個135gあたり

エネルギー(kcal)	300	ビタミンA(μgRAE)	18
水分(g)	81.6	ビタミンE(mg)	1.8
たんぱく質(g)	8.4	ビタミンB1(mg)	0.09
脂質(g)	18.3	ビタミンB2(mg)	0.33
炭水化物(g)	25.5	ビタミンB6(mg)	0.24
ナトリウム(mg)	129	ビタミンB12(μg)	0.9
カリウム(mg)	210	葉酸(μg)	60
カルシウム(mg)	150	パントテン酸(mg)	1.2
マグネシウム(mg)	12	ビタミンC(mg)	15
リン(mg)	150	食塩相当量(g)	0.3
亜鉛(mg)	4.2		

135g **198円**

学会分類 2013 **3**

62248 キユーピー㈱
ジャネフ ワンステップミール みかん風味ゼリー

小型サイズの栄養調整ゼリーです。135gで300kcal、たんぱく質8.4gが摂れます。みかんの柑橘感を引き立たせ、さわやかな味に仕立てました。

1個135gあたり

エネルギー(kcal)	300	ビタミンA(μgRAE)	18
水分(g)	81.6	ビタミンE(mg)	1.8
たんぱく質(g)	8.4	ビタミンB1(mg)	0.09
脂質(g)	18.3	ビタミンB2(mg)	0.33
炭水化物(g)	25.5	ビタミンB6(mg)	0.24
ナトリウム(mg)	129	ビタミンB12(μg)	0.9
カリウム(mg)	210	葉酸(μg)	60
カルシウム(mg)	150	パントテン酸(mg)	1.2
マグネシウム(mg)	12	ビタミンC(mg)	15
リン(mg)	150	食塩相当量(g)	0.3
亜鉛(mg)	4.2		

135g **198円**

学会分類 2013 **3**

62249 キユーピー㈱
ジャネフ ワンステップミール レモンクリーム風味ゼリー

小型サイズの栄養調整ゼリーです。135gで300kcal、たんぱく質8.4gが摂れます。濃厚なミルクの味にレモンの風味を加えた、さっぱりとしたゼリーです。

1個135gあたり

エネルギー(kcal)	300	ビタミンA(μgRAE)	18
水分(g)	81.6	ビタミンE(mg)	1.8
たんぱく質(g)	8.4	ビタミンB1(mg)	0.09
脂質(g)	18.3	ビタミンB2(mg)	0.33
炭水化物(g)	25.5	ビタミンB6(mg)	0.24
ナトリウム(mg)	129	ビタミンB12(μg)	0.9
カリウム(mg)	210	葉酸(μg)	60
カルシウム(mg)	150	パントテン酸(mg)	1.2
マグネシウム(mg)	12	ビタミンC(mg)	15
リン(mg)	150	食塩相当量(g)	0.3
亜鉛(mg)	4.2		

135g ×24 お取り寄せになります。 **4,752円**

学会分類 2013 **3**

62069 キユーピー㈱
ジャネフ ワンステップミール パンナコッタゼリー

濃厚なミルク風味のおいしさと、栄養を両立したパンナコッタゼリーです。

100gあたり

エネルギー(kcal)	200	ビタミンA(μgRAE)	100
水分(g)	64.5	ビタミンE(mg)	0.6
たんぱく質(g)	5.6	ビタミンK(μg)	2
脂質(g)	12.2	ビタミンB1(mg)	0.05
炭水化物(g)	17.0	ビタミンB2(mg)	0.20
ナトリウム(mg)	80	ナイアシン当量(mgNE)	2.2
カリウム(mg)	130	ビタミンB6(mg)	0.14
カルシウム(mg)	95	ビタミンB12(μg)	0.5
マグネシウム(mg)	8	葉酸(μg)	40
リン(mg)	95	パントテン酸(mg)	0.9
亜鉛(mg)	2.8	ビタミンC(mg)	10
硫黄(mg)	40	ビオチン(μg)	1
セレン(μg)	3	食塩相当量(g)	0.2
モリブデン(μg)	4		

535g **580円**

コーヒーのコクとまろやかなミルク風味が楽しめる栄養調整ゼリーです。

学会分類 2013 **3**

62188 キユーピー㈱
ジャネフ ワンステップミール カフェオレ風味ゼリー

100gあたり

エネルギー(kcal)	200	ビタミンA(μgRAE)	100
水分(g)	64.5	ビタミンE(mg)	0.6
たんぱく質(g)	5.6	ビタミンK(μg)	2
脂質(g)	12.2	ビタミンB1(mg)	0.05
炭水化物(g)	17.0	ビタミンB2(mg)	0.20
ナトリウム(mg)	80	ナイアシン当量(mgNE)	2.2
カリウム(mg)	130	ビタミンB6(mg)	0.14
カルシウム(mg)	95	ビタミンB12(μg)	0.5
マグネシウム(mg)	8	葉酸(μg)	40
リン(mg)	95	パントテン酸(mg)	0.9
亜鉛(mg)	2.8	ビタミンC(mg)	10
硫黄(mg)	40	ビオチン(μg)	1
セレン(μg)	3	食塩相当量(g)	0.2
モリブデン(μg)	4		

535g ×12　お取り寄せになります。 **6,960円**

黒糖とミルクがマッチした風味豊かな栄養調整ゼリーです。

学会分類 2013 **3**

62189 キユーピー㈱
ジャネフ ワンステップミール 黒糖風味ゼリー

100gあたり

エネルギー(kcal)	200	ビタミンA(μgRAE)	100
水分(g)	64.5	ビタミンE(mg)	0.6
たんぱく質(g)	5.6	ビタミンK(μg)	2
脂質(g)	12.2	ビタミンB1(mg)	0.05
炭水化物(g)	17.0	ビタミンB2(mg)	0.20
ナトリウム(mg)	80	ナイアシン当量(mgNE)	2.2
カリウム(mg)	130	ビタミンB6(mg)	0.14
カルシウム(mg)	95	ビタミンB12(μg)	0.5
マグネシウム(mg)	8	葉酸(μg)	40
リン(mg)	95	パントテン酸(mg)	0.9
亜鉛(mg)	2.8	ビタミンC(mg)	10
硫黄(mg)	40	ビオチン(μg)	1
セレン(μg)	3	食塩相当量(g)	0.2
モリブデン(μg)	4		

535g ×12　お取り寄せになります。 **6,960円**

62066 ㈱明治
明治メイバランスブリックゼリー ストロベリー味

冷やすだけでおいしいゼリーに！溶かして固めてアレンジ簡単！

学会分類 2013 **1j**

1パック220gあたり

エネルギー(kcal)	350	パントテン酸(mg)	1.3
水分(g)	145.0	ビタミンC(mg)	56
たんぱく質(g)	12.0	コリン(mg)	29.0
脂質(g)	14.0	カリウム(mg)	320
炭水化物(g)	47.2	カルシウム(mg)	180
ナトリウム(mg)	200	マグネシウム(mg)	18
灰分(g)	1.8	リン(mg)	195
ビタミンA(μgRAE)	126	鉄(mg)	1.2
ビタミンD(μg)	1.1	亜鉛(mg)	6.0
ビタミンE(mg)	7.5	銅(mg)	0.15
ビタミンK(μg)	18	マンガン(mg)	0.007
ビタミンB1(mg)	0.32	モリブデン(μg)	7.7
ビタミンB2(mg)	0.54	セレン(μg)	6.0
ナイアシン(mgNE)	5.7	ヨウ素(μg)	22.9
ビタミンB6(mg)	0.63	塩素(mg)	180
ビタミンB12(μg)	1.3	食塩相当量(g)	0.51
葉酸(μg)	126	食物繊維(g)	4.2
ビオチン(μg)	32		

220g **226円**

62067 ㈱明治
明治メイバランスブリックゼリー あずき味

冷やすだけでおいしいゼリーに！溶かして固めてアレンジ簡単！

学会分類 2013 **1j**

1パック220gあたり

エネルギー(kcal)	350	パントテン酸(mg)	1.3
水分(g)	145.0	ビタミンC(mg)	56
たんぱく質(g)	12.0	コリン(mg)	29.0
脂質(g)	14.0	カリウム(mg)	320
炭水化物(g)	47.2	カルシウム(mg)	180
ナトリウム(mg)	200	マグネシウム(mg)	18
灰分(g)	1.8	リン(mg)	195
ビタミンA(μgRAE)	126	鉄(mg)	1.2
ビタミンD(μg)	1.1	亜鉛(mg)	6.0
ビタミンE(mg)	7.5	銅(mg)	0.15
ビタミンK(μg)	18	マンガン(mg)	0.007
ビタミンB1(mg)	0.32	モリブデン(μg)	7.7
ビタミンB2(mg)	0.54	セレン(μg)	6.0
ナイアシン(mgNE)	5.7	ヨウ素(μg)	22.9
ビタミンB6(mg)	0.63	塩素(mg)	180
ビタミンB12(μg)	1.3	食塩相当量(g)	0.51
葉酸(μg)	126	食物繊維(g)	4.2
ビオチン(μg)	32		

220g **226円**

62068 ㈱明治
明治メイバランスブリックゼリー 杏仁豆腐味

冷やすだけでおいしいゼリーに！溶かして固めてアレンジ簡単！

学会分類 2013 **1j**

1パック220gあたり

エネルギー(kcal)	350	パントテン酸(mg)	1.3
水分(g)	145.0	ビタミンC(mg)	56
たんぱく質(g)	12.0	コリン(mg)	29.0
脂質(g)	14.0	カリウム(mg)	320
炭水化物(g)	47.2	カルシウム(mg)	180
ナトリウム(mg)	200	マグネシウム(mg)	18
灰分(g)	1.8	リン(mg)	195
ビタミンA(μgRAE)	126	鉄(mg)	1.2
ビタミンD(μg)	1.1	亜鉛(mg)	6.0
ビタミンE(mg)	7.5	銅(mg)	0.15
ビタミンK(μg)	18	マンガン(mg)	0.007
ビタミンB1(mg)	0.32	モリブデン(μg)	7.7
ビタミンB2(mg)	0.54	セレン(μg)	6.0
ナイアシン(mgNE)	5.7	ヨウ素(μg)	22.9
ビタミンB6(mg)	0.63	塩素(mg)	180
ビタミンB12(μg)	1.3	食塩相当量(g)	0.51
葉酸(μg)	126	食物繊維(g)	4.2
ビオチン(μg)	32		

220g **226円**

62133 ㈱明治
明治メイバランスブリックゼリー プレーン

冷やすだけでおいしいゼリーに！溶かして固めてアレンジ簡単！

学会分類 2013 **1j**

1パック220gあたり

エネルギー(kcal)	350	パントテン酸(mg)	1.3
水分(g)	145.0	ビタミンC(mg)	56
たんぱく質(g)	12.0	コリン(mg)	29.0
脂質(g)	14.0	カリウム(mg)	320
炭水化物(g)	47.2	カルシウム(mg)	180
ナトリウム(mg)	200	マグネシウム(mg)	18
灰分(g)	1.8	リン(mg)	195
ビタミンA(μgRAE)	126	鉄(mg)	1.2
ビタミンD(μg)	1.1	亜鉛(mg)	6.0
ビタミンE(mg)	7.5	銅(mg)	0.15
ビタミンK(μg)	18	マンガン(mg)	0.007
ビタミンB1(mg)	0.32	モリブデン(μg)	7.7
ビタミンB2(mg)	0.54	セレン(μg)	6.0
ナイアシン(mgNE)	5.7	ヨウ素(μg)	22.9
ビタミンB6(mg)	0.63	塩素(mg)	180
ビタミンB12(μg)	1.3	食塩相当量(g)	0.51
葉酸(μg)	126	食物繊維(g)	4.2
ビオチン(μg)	32		

220g **226円**

62134 ㈱明治
明治メイバランスブリックゼリー バナナ味

冷やすだけでおいしいゼリーに！溶かして固めてアレンジ簡単！

学会分類 2013 **1j**

1パック220gあたり

エネルギー(kcal)	350	パントテン酸(mg)	1.3
水分(g)	145.0	ビタミンC(mg)	56
たんぱく質(g)	12.0	コリン(mg)	29.0
脂質(g)	14.0	カリウム(mg)	320
炭水化物(g)	47.2	カルシウム(mg)	180
ナトリウム(mg)	200	マグネシウム(mg)	18
灰分(g)	1.8	リン(mg)	195
ビタミンA(μgRAE)	126	鉄(mg)	1.2
ビタミンD(μg)	1.1	亜鉛(mg)	6.0
ビタミンE(mg)	7.5	銅(mg)	0.15
ビタミンK(μg)	18	マンガン(mg)	0.007
ビタミンB1(mg)	0.32	モリブデン(μg)	7.7
ビタミンB2(mg)	0.54	セレン(μg)	6.0
ナイアシン(mgNE)	5.7	ヨウ素(μg)	22.9
ビタミンB6(mg)	0.63	塩素(mg)	180
ビタミンB12(μg)	1.3	食塩相当量(g)	0.51
葉酸(μg)	126	食物繊維(g)	4.2
ビオチン(μg)	32		

220g **226円**

62135 ㈱明治
明治メイバランスブリックゼリー メロン味

冷やすだけでおいしいゼリーに！溶かして固めてアレンジ簡単！

学会分類 2013 **1j**

1パック220gあたり

エネルギー(kcal)	350	パントテン酸(mg)	1.3
水分(g)	145.0	ビタミンC(mg)	56
たんぱく質(g)	12.0	コリン(mg)	29.0
脂質(g)	14.0	カリウム(mg)	320
炭水化物(g)	47.2	カルシウム(mg)	180
ナトリウム(mg)	200	マグネシウム(mg)	18
灰分(g)	1.8	リン(mg)	195
ビタミンA(μgRAE)	126	鉄(mg)	1.2
ビタミンD(μg)	1.1	亜鉛(mg)	6.0
ビタミンE(mg)	7.5	銅(mg)	0.15
ビタミンK(μg)	18	マンガン(mg)	0.007
ビタミンB1(mg)	0.32	モリブデン(μg)	7.7
ビタミンB2(mg)	0.54	セレン(μg)	6.0
ナイアシン(mgNE)	5.7	ヨウ素(μg)	22.9
ビタミンB6(mg)	0.63	塩素(mg)	180
ビタミンB12(μg)	1.3	食塩相当量(g)	0.51
葉酸(μg)	126	食物繊維(g)	4.2
ビオチン(μg)	32		

220g **226円**

62136 ㈱明治
明治メイバランスブリックゼリー コーヒー味

冷やすだけでおいしいゼリーに！溶かして固めてアレンジ簡単！

学会分類2013 1j

1パック220gあたり

エネルギー(kcal)	350	パントテン酸(mg)	1.3
水分(g)	145.0	ビタミンC(mg)	56
たんぱく質(g)	12.0	コリン(mg)	29.0
脂質(g)	14.0	カリウム(mg)	320
炭水化物(g)	47.2	カルシウム(mg)	180
ナトリウム(mg)	200	マグネシウム(mg)	18
灰分(g)	1.8	リン(mg)	195
ビタミンA(μgRAE)	126	鉄(mg)	1.2
ビタミンD(μg)	1.1	亜鉛(mg)	6.0
ビタミンE(mg)	7.5	銅(mg)	0.15
ビタミンK(μg)	18	マンガン(mg)	0.007
ビタミンB1(mg)	0.32	モリブデン(μg)	7.7
ビタミンB2(mg)	0.54	セレン(μg)	6.0
ナイアシン(mgNE)	5.7	ヨウ素(μg)	22.9
ビタミンB6(mg)	0.63	塩素(mg)	180
ビタミンB12(μg)	1.3	食塩相当量(g)	0.51
葉酸(μg)	126	食物繊維(g)	4.2
ビオチン(μg)	32		

220g **226円**

62137 ㈱明治
明治メイバランスブリックゼリー みかん味

冷やすだけでおいしいゼリーに！溶かして固めてアレンジ簡単！

学会分類2013 1j

1パック220gあたり

エネルギー(kcal)	350	パントテン酸(mg)	1.3
水分(g)	145.0	ビタミンC(mg)	56
たんぱく質(g)	12.0	コリン(mg)	29.0
脂質(g)	14.0	カリウム(mg)	320
炭水化物(g)	47.2	カルシウム(mg)	180
ナトリウム(mg)	200	マグネシウム(mg)	18
灰分(g)	1.8	リン(mg)	195
ビタミンA(μgRAE)	126	鉄(mg)	1.2
ビタミンD(μg)	1.1	亜鉛(mg)	6.0
ビタミンE(mg)	7.5	銅(mg)	0.15
ビタミンK(μg)	18	マンガン(mg)	0.007
ビタミンB1(mg)	0.32	モリブデン(μg)	7.7
ビタミンB2(mg)	0.54	セレン(μg)	6.0
ナイアシン(mgNE)	5.7	ヨウ素(μg)	22.9
ビタミンB6(mg)	0.63	塩素(mg)	180
ビタミンB12(μg)	1.3	食塩相当量(g)	0.51
葉酸(μg)	126	食物繊維(g)	4.2
ビオチン(μg)	32		

220g **226円**

62223 ㈱明治
明治メイバランスブリックゼリー ぶどう味

冷やすだけでおいしいゼリーに！溶かして固めてアレンジ簡単！

学会分類2013 1j

1パック220gあたり

エネルギー(kcal)	350	パントテン酸(mg)	1.3
水分(g)	145.0	ビタミンC(mg)	56
たんぱく質(g)	12.0	コリン(mg)	29.0
脂質(g)	14.0	カリウム(mg)	320
炭水化物(g)	47.2	カルシウム(mg)	180
ナトリウム(mg)	200	マグネシウム(mg)	18
灰分(g)	1.8	リン(mg)	195
ビタミンA(μgRAE)	126	鉄(mg)	1.2
ビタミンD(μg)	1.1	亜鉛(mg)	6.0
ビタミンE(mg)	7.5	銅(mg)	0.15
ビタミンK(μg)	18	マンガン(mg)	0.007
ビタミンB1(mg)	0.32	モリブデン(μg)	7.7
ビタミンB2(mg)	0.54	セレン(μg)	6.0
ナイアシン(mgNE)	5.7	ヨウ素(μg)	22.9
ビタミンB6(mg)	0.63	塩素(mg)	180
ビタミンB12(μg)	1.3	食塩相当量(g)	0.51
葉酸(μg)	126	食物繊維(g)	4.2
ビオチン(μg)	32		

220g **226円**

62224 ㈱明治
明治メイバランスブリックゼリー プリン味

冷やすだけでおいしいゼリーに！溶かして固めてアレンジ簡単！

学会分類2013 1j

1パック220gあたり

エネルギー(kcal)	350	パントテン酸(mg)	1.3
水分(g)	145.0	ビタミンC(mg)	56
たんぱく質(g)	12.0	コリン(mg)	29.0
脂質(g)	14.0	カリウム(mg)	320
炭水化物(g)	47.2	カルシウム(mg)	180
ナトリウム(mg)	200	マグネシウム(mg)	18
灰分(g)	1.8	リン(mg)	195
ビタミンA(μgRAE)	126	鉄(mg)	1.2
ビタミンD(μg)	1.1	亜鉛(mg)	6.0
ビタミンE(mg)	7.5	銅(mg)	0.15
ビタミンK(μg)	18	マンガン(mg)	0.007
ビタミンB1(mg)	0.32	モリブデン(μg)	7.7
ビタミンB2(mg)	0.54	セレン(μg)	6.0
ナイアシン(mgNE)	5.7	ヨウ素(μg)	22.9
ビタミンB6(mg)	0.63	塩素(mg)	180
ビタミンB12(μg)	1.3	食塩相当量(g)	0.51
葉酸(μg)	126	食物繊維(g)	4.2
ビオチン(μg)	32		

220g **226円**

62309 ㈱明治
明治メイバランスカップゼリー バナナ味

体に大切な栄養素が手軽に、バランスよく摂れるゼリー。

※歯ぐきでつぶせます。

学会分類2013 3

1個58gあたり

エネルギー(kcal)	80	パントテン酸(mg)	0.60
水分(g)	39.8	ビタミンC(mg)	16
たんぱく質(g)	4.0	コリン(mg)	5.5
脂質(g)	1.8	カリウム(mg)	42
炭水化物(g)	12.0	カルシウム(mg)	45
ナトリウム(mg)	30～70	マグネシウム(mg)	10
灰分(g)	0.42	リン(mg)	95
ビタミンA(μgRAE)	60	鉄(mg)	1.0
ビタミンD(μg)	0.60	亜鉛(mg)	2.0
ビタミンE(mg)	3.5	銅(mg)	0.050
ビタミンK(μg)	3.2	マンガン(mg)	0.23
ビタミンB1(mg)	0.15	クロム(μg)	3.3
ビタミンB2(mg)	0.20	モリブデン(μg)	4.5
ナイアシン(mgNE)	2.6	セレン(μg)	5.6
ビタミンB6(mg)	0.30	ヨウ素(μg)	15
ビタミンB12(μg)	0.60	塩素(mg)	54
葉酸(μg)	50	食塩相当量(g)	0.08～0.18
ビオチン(μg)	6.0		

58g ×24 お取り寄せになります。 **4,296円**

62310 ㈱明治
明治メイバランスカップゼリー ぶどう味

体に大切な栄養素が手軽に、バランスよく摂れるゼリー。

※歯ぐきでつぶせます。

学会分類2013 3

1個58gあたり

エネルギー(kcal)	80	パントテン酸(mg)	0.60
水分(g)	39.8	ビタミンC(mg)	16
たんぱく質(g)	4.0	コリン(mg)	5.5
脂質(g)	1.8	カリウム(mg)	42
炭水化物(g)	12.0	カルシウム(mg)	45
ナトリウム(mg)	30～70	マグネシウム(mg)	10
灰分(g)	0.42	リン(mg)	95
ビタミンA(μgRAE)	60	鉄(mg)	1.0
ビタミンD(μg)	0.60	亜鉛(mg)	2.0
ビタミンE(mg)	3.5	銅(mg)	0.050
ビタミンK(μg)	3.2	マンガン(mg)	0.23
ビタミンB1(mg)	0.15	クロム(μg)	3.3
ビタミンB2(mg)	0.20	モリブデン(μg)	4.5
ナイアシン(mgNE)	2.6	セレン(μg)	5.6
ビタミンB6(mg)	0.30	ヨウ素(μg)	15
ビタミンB12(μg)	0.60	塩素(mg)	54
葉酸(μg)	50	食塩相当量(g)	0.08～0.18
ビオチン(μg)	6.0		

58g ×24 お取り寄せになります。 **4,296円**

62311 ㈱明治
明治メイバランスカップゼリー マンゴー味

体に大切な栄養素が手軽に、バランスよく摂れるゼリー。

※歯ぐきでつぶせます。

学会分類2013 3

1個58gあたり

エネルギー(kcal)	80	パントテン酸(mg)	0.60
水分(g)	39.8	ビタミンC(mg)	16
たんぱく質(g)	4.0	コリン(mg)	5.5
脂質(g)	1.8	カリウム(mg)	42
炭水化物(g)	12.0	カルシウム(mg)	45
ナトリウム(mg)	30～70	マグネシウム(mg)	10
灰分(g)	0.42	リン(mg)	95
ビタミンA(μgRAE)	60	鉄(mg)	1.0
ビタミンD(μg)	0.60	亜鉛(mg)	2.0
ビタミンE(mg)	3.5	銅(mg)	0.050
ビタミンK(μg)	3.2	マンガン(mg)	0.23
ビタミンB1(mg)	0.15	クロム(μg)	3.3
ビタミンB2(mg)	0.20	モリブデン(μg)	4.5
ナイアシン(mgNE)	2.6	セレン(μg)	5.6
ビタミンB6(mg)	0.30	ヨウ素(μg)	15
ビタミンB12(μg)	0.60	塩素(mg)	54
葉酸(μg)	50	食塩相当量(g)	0.08～0.18
ビオチン(μg)	6.0		

58g ×24 お取り寄せになります。 **4,296円**

62312 ㈱明治
明治メイバランスカップゼリー メロン味

体に大切な栄養素が手軽に、バランスよく摂れるゼリー。

※歯ぐきでつぶせます。

学会分類2013 3

1個58gあたり

エネルギー(kcal)	80	パントテン酸(mg)	0.60
水分(g)	39.8	ビタミンC(mg)	16
たんぱく質(g)	4.0	コリン(mg)	5.5
脂質(g)	1.8	カリウム(mg)	42
炭水化物(g)	12.0	カルシウム(mg)	45
ナトリウム(mg)	30～70	マグネシウム(mg)	10
灰分(g)	0.42	リン(mg)	95
ビタミンA(μgRAE)	60	鉄(mg)	1.0
ビタミンD(μg)	0.60	亜鉛(mg)	2.0
ビタミンE(mg)	3.5	銅(mg)	0.050
ビタミンK(μg)	3.2	マンガン(mg)	0.23
ビタミンB1(mg)	0.15	クロム(μg)	3.3
ビタミンB2(mg)	0.20	モリブデン(μg)	4.5
ナイアシン(mgNE)	2.6	セレン(μg)	5.6
ビタミンB6(mg)	0.30	ヨウ素(μg)	15
ビタミンB12(μg)	0.60	塩素(mg)	54
葉酸(μg)	50	食塩相当量(g)	0.08～0.18
ビオチン(μg)	6.0		

58g ×24 お取り寄せになります。 **4,296円**

62326 ㈱明治
明治メイバランスカップゼリー ストロベリー味

体に大切な栄養素が手軽に、バランスよく摂れるゼリー。

※歯ぐきでつぶせます。

学会分類2013 3

1個58gあたり

エネルギー(kcal)	80	パントテン酸(mg)	0.60
水分(g)	39.8	ビタミンC(mg)	16
たんぱく質(g)	4.0	コリン(mg)	5.5
脂質(g)	1.8	カリウム(mg)	42
炭水化物(g)	12.0	カルシウム(mg)	45
ナトリウム(mg)	30～70	マグネシウム(mg)	10
灰分(g)	0.42	リン(mg)	95
ビタミンA(μgRAE)	60	鉄(mg)	1.0
ビタミンD(μg)	0.60	亜鉛(mg)	2.0
ビタミンE(mg)	3.5	銅(mg)	0.050
ビタミンK(μg)	3.2	マンガン(mg)	0.23
ビタミンB1(mg)	0.15	クロム(μg)	3.3
ビタミンB2(mg)	0.20	モリブデン(μg)	4.5
ナイアシン(mgNE)	2.6	セレン(μg)	5.6
ビタミンB6(mg)	0.30	ヨウ素(μg)	15
ビタミンB12(μg)	0.60	塩素(mg)	54
葉酸(μg)	50	食塩相当量(g)	0.08～0.18
ビオチン(μg)	6.0		

58g ×24　お取り寄せになります。 **4,296円**

62374 ㈱明治
明治メイバランスカップゼリー パイナップル味

体に大切な栄養素が手軽に、バランスよく摂れるゼリー。

NEW

※歯ぐきでつぶせます。

学会分類2013 3

1個58gあたり

エネルギー(kcal)	80	パントテン酸(mg)	0.60
水分(g)	39.8	ビタミンC(mg)	16
たんぱく質(g)	4.0	コリン(mg)	5.5
脂質(g)	1.8	カリウム(mg)	42
炭水化物(g)	12.0	カルシウム(mg)	45
ナトリウム(mg)	30～70	マグネシウム(mg)	10
灰分(g)	0.42	リン(mg)	95
ビタミンA(μgRAE)	60	鉄(mg)	1.0
ビタミンD(μg)	0.60	亜鉛(mg)	2.0
ビタミンE(mg)	3.5	銅(mg)	0.050
ビタミンK(μg)	3.2	マンガン(mg)	0.23
ビタミンB1(mg)	0.15	クロム(μg)	3.3
ビタミンB2(mg)	0.20	モリブデン(μg)	4.5
ナイアシン(mgNE)	2.6	セレン(μg)	5.6
ビタミンB6(mg)	0.30	ヨウ素(μg)	15
ビタミンB12(μg)	0.60	塩素(mg)	54
葉酸(μg)	50	食塩相当量(g)	0.08～0.18
ビオチン(μg)	6.0		

58g ×24　お取り寄せになります。 **4,296円**

62225 ㈱明治
明治メイバランスソフトJelly200 はちみつヨーグルト味

1個200kcal/125ml(1.6kcal/ml)で少量高エネルギー設計。ソフトな食感のゼリータイプ。

※かまなくてよいです。

学会分類2013 2-1

125mlあたり

エネルギー(kcal)	200	パントテン酸(mg)	1.2
水分(g)	94.8	ビタミンC(mg)	32
たんぱく質(g)	7.5	コリン(mg)	8.6
脂質(g)	5.6	カリウム(mg)	80
炭水化物(g)	31.0	カルシウム(mg)	80
ナトリウム(mg)	80	マグネシウム(mg)	40
灰分(g)	0.8	リン(mg)	120
ビタミンA(μgRAE)	120	鉄(mg)	2.0
ビタミンD(μg)	1.2	亜鉛(mg)	2.0
ビタミンE(mg)	7.0	銅(mg)	0.10
ビタミンK(μg)	10	マンガン(mg)	0.40
ビタミンB1(mg)	0.30	クロム(μg)	6.0
ビタミンB2(mg)	0.40	モリブデン(μg)	4.0
ナイアシン(mgNE)	5.5	セレン(μg)	10
ビタミンB6(mg)	0.60	ヨウ素(μg)	32
ビタミンB12(μg)	1.2	塩素(mg)	130
葉酸(μg)	100	食塩相当量(g)	0.20
ビオチン(μg)	13	食物繊維(g)	2.0

125ml ×24　お取り寄せになります。 **5,400円**

62226 ㈱明治
明治メイバランスソフトJelly200 バナナヨーグルト味

1個200kcal/125ml(1.6kcal/ml)で少量高エネルギー設計。ソフトな食感のゼリータイプ。

※かまなくてよいです。

学会分類2013 2-1

125mlあたり

エネルギー(kcal)	200	パントテン酸(mg)	1.2
水分(g)	94.8	ビタミンC(mg)	32
たんぱく質(g)	7.5	コリン(mg)	8.6
脂質(g)	5.6	カリウム(mg)	80
炭水化物(g)	31.0	カルシウム(mg)	80
ナトリウム(mg)	80	マグネシウム(mg)	40
灰分(g)	0.8	リン(mg)	120
ビタミンA(μgRAE)	120	鉄(mg)	2.0
ビタミンD(μg)	1.2	亜鉛(mg)	2.0
ビタミンE(mg)	7.0	銅(mg)	0.10
ビタミンK(μg)	10	マンガン(mg)	0.40
ビタミンB1(mg)	0.30	クロム(μg)	6.0
ビタミンB2(mg)	0.40	モリブデン(μg)	4.0
ナイアシン(mgNE)	5.5	セレン(μg)	10
ビタミンB6(mg)	0.60	ヨウ素(μg)	32
ビタミンB12(μg)	1.2	塩素(mg)	130
葉酸(μg)	100	食塩相当量(g)	0.20
ビオチン(μg)	13	食物繊維(g)	2.0

125ml ×24　お取り寄せになります。 **5,400円**

62227 ㈱明治
明治メイバランスソフトJelly200 ぶどうヨーグルト味

1個200kcal/125ml(1.6kcal/ml)で少量高エネルギー設計。ソフトな食感のゼリータイプ。

※かまなくてよいです。

学会分類2013 2-1

125mlあたり

エネルギー(kcal)	200	パントテン酸(mg)	1.2
水分(g)	94.8	ビタミンC(mg)	32
たんぱく質(g)	7.5	コリン(mg)	8.6
脂質(g)	5.6	カリウム(mg)	80
炭水化物(g)	31.0	カルシウム(mg)	80
ナトリウム(mg)	80	マグネシウム(mg)	40
灰分(g)	0.8	リン(mg)	120
ビタミンA(μgRAE)	120	鉄(mg)	2.0
ビタミンD(μg)	1.2	亜鉛(mg)	2.0
ビタミンE(mg)	7.0	銅(mg)	0.10
ビタミンK(μg)	10	マンガン(mg)	0.40
ビタミンB1(mg)	0.30	クロム(μg)	6.0
ビタミンB2(mg)	0.40	モリブデン(μg)	4.0
ナイアシン(mgNE)	5.5	セレン(μg)	10
ビタミンB6(mg)	0.60	ヨウ素(μg)	32
ビタミンB12(μg)	1.2	塩素(mg)	130
葉酸(μg)	100	食塩相当量(g)	0.20
ビオチン(μg)	13	食物繊維(g)	2.0

125ml ×24　お取り寄せになります。 **5,400円**

62293 ㈱明治
明治メイバランスソフトJelly200 ヨーグルト味

1個200kcal/125ml(1.6kcal/ml)で少量高エネルギー設計。ソフトな食感のゼリータイプ。

※かまなくてよいです。

学会分類2013 2-1

125mlあたり

エネルギー(kcal)	200	パントテン酸(mg)	1.2
水分(g)	94.8	ビタミンC(mg)	32
たんぱく質(g)	7.5	コリン(mg)	8.6
脂質(g)	5.6	カリウム(mg)	80
炭水化物(g)	31.0	カルシウム(mg)	80
ナトリウム(mg)	80	マグネシウム(mg)	40
灰分(g)	0.8	リン(mg)	120
ビタミンA(μgRAE)	120	鉄(mg)	2.0
ビタミンD(μg)	1.2	亜鉛(mg)	2.0
ビタミンE(mg)	7.0	銅(mg)	0.10
ビタミンK(μg)	10	マンガン(mg)	0.40
ビタミンB1(mg)	0.30	クロム(μg)	6.0
ビタミンB2(mg)	0.40	モリブデン(μg)	4.0
ナイアシン(mgNE)	5.5	セレン(μg)	10
ビタミンB6(mg)	0.60	ヨウ素(μg)	32
ビタミンB12(μg)	1.2	塩素(mg)	130
葉酸(μg)	100	食塩相当量(g)	0.20
ビオチン(μg)	13	食物繊維(g)	2.0

125ml ×24　お取り寄せになります。 **5,400円**

62294 ㈱明治
明治メイバランスソフトJelly200 ピーチヨーグルト味

1個200kcal/125ml(1.6kcal/ml)で少量高エネルギー設計。ソフトな食感のゼリータイプ。

※かまなくてよいです。

学会分類2013 2-1

125mlあたり

エネルギー(kcal)	200	パントテン酸(mg)	1.2
水分(g)	94.8	ビタミンC(mg)	32
たんぱく質(g)	7.5	コリン(mg)	8.6
脂質(g)	5.6	カリウム(mg)	80
炭水化物(g)	31.0	カルシウム(mg)	80
ナトリウム(mg)	80	マグネシウム(mg)	40
灰分(g)	0.8	リン(mg)	120
ビタミンA(μgRAE)	120	鉄(mg)	2.0
ビタミンD(μg)	1.2	亜鉛(mg)	2.0
ビタミンE(mg)	7.0	銅(mg)	0.10
ビタミンK(μg)	10	マンガン(mg)	0.40
ビタミンB1(mg)	0.30	クロム(μg)	6.0
ビタミンB2(mg)	0.40	モリブデン(μg)	4.0
ナイアシン(mgNE)	5.5	セレン(μg)	10
ビタミンB6(mg)	0.60	ヨウ素(μg)	32
ビタミンB12(μg)	1.2	塩素(mg)	130
葉酸(μg)	100	食塩相当量(g)	0.20
ビオチン(μg)	13	食物繊維(g)	2.0

125ml ×24　お取り寄せになります。 **5,400円**

62295 ㈱明治
明治メイバランスソフトJelly200 パインヨーグルト味

1個200kcal/125ml(1.6kcal/ml)で少量高エネルギー設計。ソフトな食感のゼリータイプ。

※かまなくてよいです。

学会分類2013 2-1

125mlあたり

エネルギー(kcal)	200	パントテン酸(mg)	1.2
水分(g)	94.8	ビタミンC(mg)	32
たんぱく質(g)	7.5	コリン(mg)	8.6
脂質(g)	5.6	カリウム(mg)	80
炭水化物(g)	31.0	カルシウム(mg)	80
ナトリウム(mg)	80	マグネシウム(mg)	40
灰分(g)	0.8	リン(mg)	120
ビタミンA(μgRAE)	120	鉄(mg)	2.0
ビタミンD(μg)	1.2	亜鉛(mg)	2.0
ビタミンE(mg)	7.0	銅(mg)	0.10
ビタミンK(μg)	10	マンガン(mg)	0.40
ビタミンB1(mg)	0.30	クロム(μg)	6.0
ビタミンB2(mg)	0.40	モリブデン(μg)	4.0
ナイアシン(mgNE)	5.5	セレン(μg)	10
ビタミンB6(mg)	0.60	ヨウ素(μg)	32
ビタミンB12(μg)	1.2	塩素(mg)	130
葉酸(μg)	100	食塩相当量(g)	0.20
ビオチン(μg)	13	食物繊維(g)	2.0

125ml ×24　お取り寄せになります。 **5,400円**

62296 ㈱明治
明治メイバランスソフトJelly200 ストロベリーヨーグルト味

1個200kcal/125ml(1.6kcal/ml)で少量高エネルギー設計。ソフトな食感のゼリータイプ。

※かまなくてよいです。

学会分類2013 2-1

125mlあたり

エネルギー(kcal)	200	パントテン酸(mg)	1.2
水分(g)	94.8	ビタミンC(mg)	32
たんぱく質(g)	7.5	コリン(mg)	8.6
脂質(g)	5.6	カリウム(mg)	80
炭水化物(g)	31.0	カルシウム(mg)	80
ナトリウム(mg)	80	マグネシウム(mg)	40
灰分(g)	0.8	リン(mg)	120
ビタミンA(μgRAE)	120	鉄(mg)	2.0
ビタミンD(μg)	1.2	亜鉛(mg)	2.0
ビタミンE(mg)	7.0	銅(mg)	0.10
ビタミンK(μg)	10	マンガン(mg)	0.40
ビタミンB1(mg)	0.30	クロム(μg)	6.0
ビタミンB2(mg)	0.40	モリブデン(μg)	4.0
ナイアシン(mgNE)	5.5	セレン(μg)	10
ビタミンB6(mg)	0.60	ヨウ素(μg)	32
ビタミンB12(μg)	1.2	塩素(mg)	130
葉酸(μg)	100	食塩相当量(g)	0.20
ビオチン(μg)	13	食物繊維(g)	2.0

125ml ×24　お取り寄せになります。 **5,400円**

62297 ㈱明治
明治メイバランスソフトJelly200 マスカットヨーグルト味

1個200kcal/125ml(1.6kcal/ml)で少量高エネルギー設計。ソフトな食感のゼリータイプ。

※かまなくてよいです。

学会分類2013 2-1

125mlあたり

エネルギー(kcal)	200	パントテン酸(mg)	1.2
水分(g)	94.8	ビタミンC(mg)	32
たんぱく質(g)	7.5	コリン(mg)	8.6
脂質(g)	5.6	カリウム(mg)	80
炭水化物(g)	31.0	カルシウム(mg)	80
ナトリウム(mg)	80	マグネシウム(mg)	40
灰分(g)	0.8	リン(mg)	120
ビタミンA(μgRAE)	120	鉄(mg)	2.0
ビタミンD(μg)	1.2	亜鉛(mg)	2.0
ビタミンE(mg)	7.0	銅(mg)	0.10
ビタミンK(μg)	10	マンガン(mg)	0.40
ビタミンB1(mg)	0.30	クロム(μg)	6.0
ビタミンB2(mg)	0.40	モリブデン(μg)	4.0
ナイアシン(mgNE)	5.5	セレン(μg)	10
ビタミンB6(mg)	0.60	ヨウ素(μg)	32
ビタミンB12(μg)	1.2	塩素(mg)	130
葉酸(μg)	100	食塩相当量(g)	0.20
ビオチン(μg)	13	食物繊維(g)	2.0

125ml ×24　お取り寄せになります。 **5,400円**

62341 ㈱クリニコ
エンジョイゼリー(プレーン)

手軽においしく栄養補給できる紙パック入りのゼラチンゼリー。要冷蔵。

NEW

学会分類2013 1j

※[ ]内は参考値　1パック220gあたり

エネルギー(kcal)	300	葉酸(μg)	66
水分(g)	152.7	パントテン酸(mg)	1.6
たんぱく質(g)	11.2	ビタミンC(mg)	34
脂質(g)	8.4	カリウム(mg)	420
炭水化物(g)	45.5	カルシウム(mg)	300
ナトリウム(mg)	150	マグネシウム(mg)	30
灰分(g)	2.2	リン(mg)	240
ビタミンA(μgRAE)	200	鉄(mg)	3.0
ビタミンD(μg)	0.9	亜鉛(mg)	[1.2]
ビタミンE(mg)	3.4	銅(mg)	[0.03]
ビタミンB1(mg)	0.36	マンガン(mg)	[0.02]
ビタミンB2(mg)	0.40	塩素(mg)	300
ナイアシン(mgNE)	7.4	食塩相当量(g)	0.38
ビタミンB6(mg)	0.54	食物繊維(g)	0.6
ビタミンB12(μg)	0.80		

220g ×30　**取り扱っておりません。**

62342 ㈱クリニコ
エンジョイゼリー(抹茶味)

手軽においしく栄養補給できる紙パック入りのゼラチンゼリー。要冷蔵。

NEW

学会分類2013 1j

※[ ]内は参考値　1パック220gあたり

エネルギー(kcal)	300	葉酸(μg)	66
水分(g)	152.7	パントテン酸(mg)	1.6
たんぱく質(g)	11.2	ビタミンC(mg)	34
脂質(g)	8.4	カリウム(mg)	420
炭水化物(g)	45.5	カルシウム(mg)	300
ナトリウム(mg)	150	マグネシウム(mg)	30
灰分(g)	2.2	リン(mg)	240
ビタミンA(μgRAE)	200	鉄(mg)	3.0
ビタミンD(μg)	0.9	亜鉛(mg)	[1.2]
ビタミンE(mg)	3.4	銅(mg)	[0.03]
ビタミンB1(mg)	0.36	マンガン(mg)	[0.02]
ビタミンB2(mg)	0.40	塩素(mg)	300
ナイアシン(mgNE)	7.4	食塩相当量(g)	0.38
ビタミンB6(mg)	0.54	食物繊維(g)	0.6
ビタミンB12(μg)	0.80		

220g ×30　**取り扱っておりません。**

62343 ㈱クリニコ
エンジョイゼリー(あずき味)

手軽においしく栄養補給できる紙パック入りのゼラチンゼリー。要冷蔵。

NEW

学会分類2013 1j

※[ ]内は参考値　1パック220gあたり

エネルギー(kcal)	300	葉酸(μg)	66
水分(g)	152.7	パントテン酸(mg)	1.6
たんぱく質(g)	11.2	ビタミンC(mg)	34
脂質(g)	8.4	カリウム(mg)	420
炭水化物(g)	45.5	カルシウム(mg)	300
ナトリウム(mg)	150	マグネシウム(mg)	30
灰分(g)	2.2	リン(mg)	240
ビタミンA(μgRAE)	200	鉄(mg)	3.0
ビタミンD(μg)	0.9	亜鉛(mg)	[1.2]
ビタミンE(mg)	3.4	銅(mg)	[0.03]
ビタミンB1(mg)	0.36	マンガン(mg)	[0.02]
ビタミンB2(mg)	0.40	塩素(mg)	300
ナイアシン(mgNE)	7.4	食塩相当量(g)	0.38
ビタミンB6(mg)	0.54	食物繊維(g)	0.6
ビタミンB12(μg)	0.80		

220g ×30　**取り扱っておりません。**

62344 ㈱クリニコ
エンジョイゼリー(コーヒー味)

手軽においしく栄養補給できる紙パック入りのゼラチンゼリー。要冷蔵。

NEW

学会分類2013 1j

※[ ]内は参考値　1パック220gあたり

エネルギー(kcal)	300	葉酸(μg)	66
水分(g)	152.7	パントテン酸(mg)	1.6
たんぱく質(g)	11.2	ビタミンC(mg)	34
脂質(g)	8.4	カリウム(mg)	420
炭水化物(g)	45.5	カルシウム(mg)	300
ナトリウム(mg)	150	マグネシウム(mg)	30
灰分(g)	2.2	リン(mg)	240
ビタミンA(μgRAE)	200	鉄(mg)	3.0
ビタミンD(μg)	0.9	亜鉛(mg)	[1.2]
ビタミンE(mg)	3.4	銅(mg)	[0.03]
ビタミンB1(mg)	0.36	マンガン(mg)	[0.02]
ビタミンB2(mg)	0.40	塩素(mg)	300
ナイアシン(mgNE)	7.4	食塩相当量(g)	0.38
ビタミンB6(mg)	0.54	食物繊維(g)	0.6
ビタミンB12(μg)	0.80		

220g ×30　**取り扱っておりません。**

62345 ㈱クリニコ
エンジョイゼリー(いちご味)

手軽においしく栄養補給できる紙パック入りのゼラチンゼリー。要冷蔵。

NEW

学会分類2013 1j

※[ ]内は参考値　1パック220gあたり

エネルギー(kcal)	300	葉酸(μg)	66
水分(g)	152.7	パントテン酸(mg)	1.6
たんぱく質(g)	11.2	ビタミンC(mg)	34
脂質(g)	8.4	カリウム(mg)	420
炭水化物(g)	45.5	カルシウム(mg)	300
ナトリウム(mg)	150	マグネシウム(mg)	30
灰分(g)	2.2	リン(mg)	240
ビタミンA(μgRAE)	200	鉄(mg)	3.0
ビタミンD(μg)	0.9	亜鉛(mg)	[1.2]
ビタミンE(mg)	3.4	銅(mg)	[0.03]
ビタミンB1(mg)	0.36	マンガン(mg)	[0.02]
ビタミンB2(mg)	0.40	塩素(mg)	300
ナイアシン(mgNE)	7.4	食塩相当量(g)	0.38
ビタミンB6(mg)	0.54	食物繊維(g)	0.6
ビタミンB12(μg)	0.80		

220g ×30　**取り扱っておりません。**

62346 ㈱クリニコ
エンジョイゼリー(チョコレート味)

手軽においしく栄養補給できる紙パック入りのゼラチンゼリー。要冷蔵。

NEW

学会分類2013 1j

※[ ]内は参考値　1パック220gあたり

エネルギー(kcal)	300	葉酸(μg)	66
水分(g)	152.7	パントテン酸(mg)	1.6
たんぱく質(g)	11.2	ビタミンC(mg)	34
脂質(g)	8.4	カリウム(mg)	420
炭水化物(g)	45.5	カルシウム(mg)	300
ナトリウム(mg)	150	マグネシウム(mg)	30
灰分(g)	2.2	リン(mg)	240
ビタミンA(μgRAE)	200	鉄(mg)	3.0
ビタミンD(μg)	0.9	亜鉛(mg)	[1.2]
ビタミンE(mg)	3.4	銅(mg)	[0.03]
ビタミンB1(mg)	0.36	マンガン(mg)	[0.02]
ビタミンB2(mg)	0.40	塩素(mg)	300
ナイアシン(mgNE)	7.4	食塩相当量(g)	0.38
ビタミンB6(mg)	0.54	食物繊維(g)	0.6
ビタミンB12(μg)	0.80		

220g ×30　**取り扱っておりません。**

手軽においしく栄養補給できる紙パック入りのゼラチンゼリー。要冷蔵。

NEW

学会分類2013 1j

62347 ㈱クリニコ
エンジョイゼリー(バナナ味)

※[ ]内は参考値　1パック220gあたり

エネルギー(kcal)	300	葉酸(μg)	66
水分(g)	152.7	パントテン酸(mg)	1.6
たんぱく質(g)	11.2	ビタミンC(mg)	34
脂質(g)	8.4	カリウム(mg)	420
炭水化物(g)	45.5	カルシウム(mg)	300
ナトリウム(mg)	150	マグネシウム(mg)	30
灰分(g)	2.2	リン(mg)	240
ビタミンA(μgRAE)	200	鉄(mg)	3.0
ビタミンD(μg)	0.9	亜鉛(mg)	[1.2]
ビタミンE(mg)	3.4	銅(mg)	[0.03]
ビタミンB1(mg)	0.36	マンガン(mg)	[0.02]
ビタミンB2(mg)	0.40	塩素(mg)	300
ナイアシン(mgNE)	7.4	食塩相当量(g)	0.38
ビタミンB6(mg)	0.54	食物繊維(g)	0.6
ビタミンB12(μg)	0.80		

220g ×30　取り扱っておりません。

手軽においしく栄養補給できる紙パック入りのゼラチンゼリー。要冷蔵。

NEW

学会分類2013 1j

62348 ㈱クリニコ
エンジョイゼリー(スイートポテト味)

※[ ]内は参考値　1パック220gあたり

エネルギー(kcal)	300	葉酸(μg)	66
水分(g)	152.7	パントテン酸(mg)	1.6
たんぱく質(g)	11.2	ビタミンC(mg)	34
脂質(g)	8.4	カリウム(mg)	420
炭水化物(g)	45.5	カルシウム(mg)	300
ナトリウム(mg)	150	マグネシウム(mg)	30
灰分(g)	2.2	リン(mg)	240
ビタミンA(μgRAE)	200	鉄(mg)	3.0
ビタミンD(μg)	0.9	亜鉛(mg)	[1.2]
ビタミンE(mg)	3.4	銅(mg)	[0.03]
ビタミンB1(mg)	0.36	マンガン(mg)	[0.02]
ビタミンB2(mg)	0.40	塩素(mg)	300
ナイアシン(mgNE)	7.4	食塩相当量(g)	0.38
ビタミンB6(mg)	0.54	食物繊維(g)	0.6
ビタミンB12(μg)	0.80		

220g ×30　取り扱っておりません。

手軽においしく栄養補給できる紙パック入りのゼラチンゼリー。要冷蔵。

NEW

学会分類2013 1j

62349 ㈱クリニコ
エンジョイゼリー(レモン味)

※[ ]内は参考値　1パック220gあたり

エネルギー(kcal)	300	葉酸(μg)	66
水分(g)	152.7	パントテン酸(mg)	1.6
たんぱく質(g)	11.2	ビタミンC(mg)	34
脂質(g)	8.4	カリウム(mg)	420
炭水化物(g)	45.5	カルシウム(mg)	300
ナトリウム(mg)	150	マグネシウム(mg)	30
灰分(g)	2.2	リン(mg)	240
ビタミンA(μgRAE)	200	鉄(mg)	3.0
ビタミンD(μg)	0.9	亜鉛(mg)	[1.2]
ビタミンE(mg)	3.4	銅(mg)	[0.03]
ビタミンB1(mg)	0.36	マンガン(mg)	[0.02]
ビタミンB2(mg)	0.40	塩素(mg)	300
ナイアシン(mgNE)	7.4	食塩相当量(g)	0.38
ビタミンB6(mg)	0.54	食物繊維(g)	0.6
ビタミンB12(μg)	0.80		

220g ×30　取り扱っておりません。

手軽においしく栄養補給できる紙パック入りのゼラチンゼリー。要冷蔵。

NEW

学会分類2013 1j

62350 ㈱クリニコ
エンジョイゼリー(プリン味)

※[ ]内は参考値　1パック220gあたり

エネルギー(kcal)	300	葉酸(μg)	66
水分(g)	152.7	パントテン酸(mg)	1.6
たんぱく質(g)	11.2	ビタミンC(mg)	34
脂質(g)	8.4	カリウム(mg)	420
炭水化物(g)	45.5	カルシウム(mg)	300
ナトリウム(mg)	150	マグネシウム(mg)	30
灰分(g)	2.2	リン(mg)	240
ビタミンA(μgRAE)	200	鉄(mg)	3.0
ビタミンD(μg)	0.9	亜鉛(mg)	[1.2]
ビタミンE(mg)	3.4	銅(mg)	[0.03]
ビタミンB1(mg)	0.36	マンガン(mg)	[0.02]
ビタミンB2(mg)	0.40	塩素(mg)	300
ナイアシン(mgNE)	7.4	食塩相当量(g)	0.38
ビタミンB6(mg)	0.54	食物繊維(g)	0.6
ビタミンB12(μg)	0.80		

220g ×30　取り扱っておりません。

不足しがちな栄養を手軽に補給できる紙パック入りゼリー。常温保存可能。5種類の詰め合わせ。

NEW

学会分類2013 1j

62351 ㈱クリニコ
エンジョイゼリープラス(いろいろセット)

※[ ]内は参考値　1パック220gあたり

エネルギー(kcal)	360	葉酸(μg)	80
水分(g)	148	ビオチン(μg)	16
たんぱく質(g)	14.4	パントテン酸(mg)	2.0
脂質(g)	16.0	ビタミンC(mg)	40
炭水化物(g)	40.0	カリウム(mg)	370
ナトリウム(mg)	170	カルシウム(mg)	240
灰分(g)	1.6	マグネシウム(mg)	[24]
ビタミンA(μgRAE)	240	リン(mg)	220
ビタミンD(μg)	1.0	鉄(mg)	3.6
ビタミンE(mg)	5.2	亜鉛(mg)	1.4
ビタミンB1(mg)	0.44	銅(mg)	0.30
ビタミンB2(mg)	0.48	マンガン(mg)	[0.02]
ナイアシン(mgNE)	9.1	塩素(mg)	240
ビタミンB6(mg)	0.64	食塩相当量(g)	0.43
ビタミンB12(μg)	0.96	シールド乳酸菌®(億個)	100

220g ×30　取り扱っておりません。

不足しがちなビタミン、ミネラルを配合したバランスが良くおいしいゼリー。

NEW

学会分類2013 1j

62352 ㈱クリニコ
エンジョイカップゼリー(いちご味)

※[ ]内は参考値　1個70gあたり

エネルギー(kcal)	80	ビタミンB12(μg)	0.54
水分(g)	52.1	葉酸(μg)	40
たんぱく質(g)	4.0	パントテン酸(mg)	1.2
脂質(g)	2.2	ビタミンC(mg)	17
炭水化物(g)	11.1	カリウム(mg)	[9]
ナトリウム(mg)	3~27	カルシウム(mg)	200
灰分(g)	0.6	マグネシウム(mg)	[2]
ビタミンA(μgRAE)	120	リン(mg)	[130]
ビタミンD(μg)	0.9	鉄(mg)	5.0
ビタミンE(mg)	1.6	亜鉛(mg)	5.0
ビタミンK(μg)	7	銅(mg)	0.18
ビタミンB1(mg)	0.30	セレン(μg)	5
ビタミンB2(mg)	0.30	塩素(mg)	[7]
ナイアシン(mgNE)	3.3	食塩相当量(g)	0.01~0.07
ビタミンB6(mg)	0.30	シールド乳酸菌®(億個)	100

70g ×24　取り扱っておりません。

不足しがちなビタミン、ミネラルを配合したバランスが良くおいしいゼリー。

NEW

学会分類2013 1j

62353 ㈱クリニコ
エンジョイカップゼリー(キャラメル味)

※[ ]内は参考値　1個70gあたり

エネルギー(kcal)	80	ビタミンB12(μg)	0.54
水分(g)	52.0	葉酸(μg)	60
たんぱく質(g)	4.0	パントテン酸(mg)	1.4
脂質(g)	2.2	ビタミンC(mg)	17
炭水化物(g)	11.1	カリウム(mg)	[80]
ナトリウム(mg)	8~62	カルシウム(mg)	200
灰分(g)	0.7	マグネシウム(mg)	[6]
ビタミンA(μgRAE)	120	リン(mg)	[105]
ビタミンD(μg)	0.9	鉄(mg)	5.0
ビタミンE(mg)	1.6	亜鉛(mg)	5.0
ビタミンK(μg)	7	銅(mg)	0.18
ビタミンB1(mg)	0.30	セレン(μg)	5
ビタミンB2(mg)	0.30	塩素(mg)	[55]
ナイアシン(mgNE)	3.2	食塩相当量(g)	0.02~0.16
ビタミンB6(mg)	0.30	シールド乳酸菌®(億個)	100

70g ×24　取り扱っておりません。

不足しがちなビタミン、ミネラルを配合したバランスが良くおいしいゼリー。

NEW

学会分類2013 1j

62354 ㈱クリニコ
エンジョイカップゼリー(あずき味)

※[ ]内は参考値　1個70gあたり

エネルギー(kcal)	80	ビタミンB12(μg)	0.54
水分(g)	52.0	葉酸(μg)	60
たんぱく質(g)	4.0	パントテン酸(mg)	1.4
脂質(g)	2.2	ビタミンC(mg)	17
炭水化物(g)	11.1	カリウム(mg)	[80]
ナトリウム(mg)	8~62	カルシウム(mg)	200
灰分(g)	0.7	マグネシウム(mg)	[6]
ビタミンA(μgRAE)	120	リン(mg)	[105]
ビタミンD(μg)	0.9	鉄(mg)	5.0
ビタミンE(mg)	1.6	亜鉛(mg)	5.0
ビタミンK(μg)	7	銅(mg)	0.18
ビタミンB1(mg)	0.30	セレン(μg)	5
ビタミンB2(mg)	0.30	塩素(mg)	[55]
ナイアシン(mgNE)	3.2	食塩相当量(g)	0.02~0.16
ビタミンB6(mg)	0.30	シールド乳酸菌®(億個)	100

70g ×24　取り扱っておりません。

不足しがちなビタミン、ミネラルを配合したバランスが良くおいしいゼリー。

NEW

学会分類 2013 1j

62355 ㈱クリニコ
エンジョイカップゼリー(マンゴー味)

※[ ]内は参考値　1個70gあたり

エネルギー(kcal)	80	ビタミンB12(μg)	0.54
水分(g)	52.1	葉酸(μg)	40
たんぱく質(g)	4.0	パントテン酸(mg)	1.2
脂質(g)	2.2	ビタミンC(mg)	17
炭水化物(g)	11.1	カリウム(mg)	[9]
ナトリウム(mg)	3~27	カルシウム(mg)	200
灰分(g)	0.6	マグネシウム(mg)	[2]
ビタミンA(μgRAE)	120	リン(mg)	[130]
ビタミンD(μg)	0.9	鉄(mg)	5.0
ビタミンE(mg)	1.6	亜鉛(mg)	5.0
ビタミンK(μg)	7	銅(mg)	0.18
ビタミンB1(mg)	0.30	セレン(μg)	5
ビタミンB2(mg)	0.30	塩素(mg)	[7]
ナイアシン(mgNE)	3.3	食塩相当量(g)	0.01~0.07
ビタミンB6(mg)	0.30	シールド乳酸菌®(億個)	100

70g ×24　取り扱っておりません。

不足しがちなビタミン、ミネラルを配合したバランスが良くおいしいゼリー。

NEW

学会分類 2013 1j

62356 ㈱クリニコ
エンジョイカップゼリー(りんご味)

※[ ]内は参考値　1個70gあたり

エネルギー(kcal)	80	ビタミンB12(μg)	0.54
水分(g)	52.1	葉酸(μg)	40
たんぱく質(g)	4.0	パントテン酸(mg)	1.2
脂質(g)	2.2	ビタミンC(mg)	17
炭水化物(g)	11.1	カリウム(mg)	[9]
ナトリウム(mg)	3~27	カルシウム(mg)	200
灰分(g)	0.6	マグネシウム(mg)	[2]
ビタミンA(μgRAE)	120	リン(mg)	[130]
ビタミンD(μg)	0.9	鉄(mg)	5.0
ビタミンE(mg)	1.6	亜鉛(mg)	5.0
ビタミンK(μg)	7	銅(mg)	0.18
ビタミンB1(mg)	0.30	セレン(μg)	5
ビタミンB2(mg)	0.30	塩素(mg)	[7]
ナイアシン(mgNE)	3.3	食塩相当量(g)	0.01~0.07
ビタミンB6(mg)	0.30	シールド乳酸菌®(億個)	100

70g ×24　取り扱っておりません。

不足しがちなビタミン、ミネラルを配合したバランスが良くおいしいゼリー。

NEW

学会分類 2013 1j

62357 ㈱クリニコ
エンジョイカップゼリー(コーヒー味)

※[ ]内は参考値　1個70gあたり

エネルギー(kcal)	80	ビタミンB12(μg)	0.54
水分(g)	52.0	葉酸(μg)	60
たんぱく質(g)	4.0	パントテン酸(mg)	1.4
脂質(g)	2.2	ビタミンC(mg)	17
炭水化物(g)	11.1	カリウム(mg)	[80]
ナトリウム(mg)	8~62	カルシウム(mg)	200
灰分(g)	0.7	マグネシウム(mg)	[6]
ビタミンA(μgRAE)	120	リン(mg)	[105]
ビタミンD(μg)	0.9	鉄(mg)	5.0
ビタミンE(mg)	1.6	亜鉛(mg)	5.0
ビタミンK(μg)	7	銅(mg)	0.18
ビタミンB1(mg)	0.30	セレン(μg)	5
ビタミンB2(mg)	0.30	塩素(mg)	[55]
ナイアシン(mgNE)	3.2	食塩相当量(g)	0.02~0.16
ビタミンB6(mg)	0.30	シールド乳酸菌®(億個)	100

70g ×24　取り扱っておりません。

NEW

学会分類 2013 1j

62358 ㈱クリニコ
エンジョイ小さなハイカロリーゼリー(りんご味)

無理せず食べられる40gのハイカロリーゼリー。BCAAを1,000mg含有。

※[ ]内は参考値　1個40gあたり

エネルギー(kcal)	100	ナイアシン(mgNE)	5.2
水分(g)	20.3	ビタミンB6(mg)	0.52
たんぱく質(g)	5.0	ビタミンB12(μg)	[0.72]
脂質(g)	4.4	葉酸(μg)	80
炭水化物(g)	10.2	パントテン酸(mg)	1.1
ナトリウム(mg)	4~22	ビタミンC(mg)	24
灰分(g)	0.1	カリウム(mg)	[9]
ビタミンA(μgRAE)	80	カルシウム(mg)	[8]
ビタミンD(μg)	0.7	マグネシウム(mg)	[1]
ビタミンE(mg)	1.2	リン(mg)	[7]
ビタミンK(μg)	[12]	塩素(mg)	[10]
ビタミンB1(mg)	0.44	食塩相当量(g)	0.01~0.06
ビタミンB2(mg)	[0.30]	BCAA(mg)	1,000

40g ×24　取り扱っておりません。

NEW

学会分類 2013 1j

62359 ㈱クリニコ
エンジョイ小さなハイカロリーゼリー(もも味)

無理せず食べられる40gのハイカロリーゼリー。BCAAを1,000mg含有。

※[ ]内は参考値　1個40gあたり

エネルギー(kcal)	100	ナイアシン(mgNE)	5.2
水分(g)	20.3	ビタミンB6(mg)	0.52
たんぱく質(g)	5.0	ビタミンB12(μg)	[0.72]
脂質(g)	4.4	葉酸(μg)	80
炭水化物(g)	10.2	パントテン酸(mg)	1.1
ナトリウム(mg)	4~22	ビタミンC(mg)	24
灰分(g)	0.1	カリウム(mg)	[9]
ビタミンA(μgRAE)	80	カルシウム(mg)	[8]
ビタミンD(μg)	0.7	マグネシウム(mg)	[1]
ビタミンE(mg)	1.2	リン(mg)	[7]
ビタミンK(μg)	[12]	塩素(mg)	[10]
ビタミンB1(mg)	0.44	食塩相当量(g)	0.01~0.06
ビタミンB2(mg)	[0.30]	BCAA(mg)	1,000

40g ×24　取り扱っておりません。

NEW

学会分類 2013 1j

62360 ㈱クリニコ
エンジョイ小さなハイカロリーゼリー(レモン味)

無理せず食べられる40gのハイカロリーゼリー。BCAAを1,000mg含有。

※[ ]内は参考値　1個40gあたり

エネルギー(kcal)	100	ナイアシン(mgNE)	5.2
水分(g)	20.3	ビタミンB6(mg)	0.52
たんぱく質(g)	5.0	ビタミンB12(μg)	[0.72]
脂質(g)	4.4	葉酸(μg)	80
炭水化物(g)	10.2	パントテン酸(mg)	1.1
ナトリウム(mg)	4~22	ビタミンC(mg)	24
灰分(g)	0.1	カリウム(mg)	[9]
ビタミンA(μgRAE)	80	カルシウム(mg)	[8]
ビタミンD(μg)	0.7	マグネシウム(mg)	[1]
ビタミンE(mg)	1.2	リン(mg)	[7]
ビタミンK(μg)	[12]	塩素(mg)	[10]
ビタミンB1(mg)	0.44	食塩相当量(g)	0.01~0.06
ビタミンB2(mg)	[0.30]	BCAA(mg)	1,000

40g ×24　取り扱っておりません。

NEW

学会分類 2013 1j

62361 ㈱クリニコ
エンジョイ小さなハイカロリーゼリー(いちご味)

無理せず食べられる40gのハイカロリーゼリー。BCAAを1,000mg含有。

※[ ]内は参考値　1個40gあたり

エネルギー(kcal)	100	ナイアシン(mgNE)	5.2
水分(g)	20.3	ビタミンB6(mg)	0.52
たんぱく質(g)	5.0	ビタミンB12(μg)	[0.72]
脂質(g)	4.4	葉酸(μg)	80
炭水化物(g)	10.2	パントテン酸(mg)	1.1
ナトリウム(mg)	4~22	ビタミンC(mg)	24
灰分(g)	0.1	カリウム(mg)	[9]
ビタミンA(μgRAE)	80	カルシウム(mg)	[8]
ビタミンD(μg)	0.7	マグネシウム(mg)	[1]
ビタミンE(mg)	1.2	リン(mg)	[7]
ビタミンK(μg)	[12]	塩素(mg)	[10]
ビタミンB1(mg)	0.44	食塩相当量(g)	0.01~0.06
ビタミンB2(mg)	[0.30]	BCAA(mg)	1,000

40g ×24　取り扱っておりません。

NEW

学会分類 2013 1j

62362 ㈱クリニコ
エンジョイ小さなハイカロリーゼリー(バナナ味)

無理せず食べられる40gのハイカロリーゼリー。BCAAを1,000mg含有。

※[ ]内は参考値　1個40gあたり

エネルギー(kcal)	100	ナイアシン(mgNE)	5.2
水分(g)	20.3	ビタミンB6(mg)	0.52
たんぱく質(g)	5.0	ビタミンB12(μg)	[0.72]
脂質(g)	4.4	葉酸(μg)	80
炭水化物(g)	10.2	パントテン酸(mg)	1.1
ナトリウム(mg)	4~22	ビタミンC(mg)	24
灰分(g)	0.1	カリウム(mg)	[9]
ビタミンA(μgRAE)	80	カルシウム(mg)	[8]
ビタミンD(μg)	0.7	マグネシウム(mg)	[1]
ビタミンE(mg)	1.2	リン(mg)	[7]
ビタミンK(μg)	[12]	塩素(mg)	[10]
ビタミンB1(mg)	0.44	食塩相当量(g)	0.01~0.06
ビタミンB2(mg)	[0.30]	BCAA(mg)	1,000

40g ×24　取り扱っておりません。

NEW

学会分類 2013 1j

62363 ㈱クリニコ
エンジョイ小さなハイカロリーゼリー(焼き芋味)

無理せず食べられる40gのハイカロリーゼリー。BCAAを1,000mg含有。

※[ ]内は参考値　1個40gあたり

エネルギー(kcal)	100	ナイアシン(mgNE)	5.2
水分(g)	20.3	ビタミンB6(mg)	0.52
たんぱく質(g)	5.0	ビタミンB12(μg)	[0.72]
脂質(g)	4.4	葉酸(μg)	80
炭水化物(g)	10.2	パントテン酸(mg)	1.1
ナトリウム(mg)	4~22	ビタミンC(mg)	24
灰分(g)	0.1	カリウム(mg)	[9]
ビタミンA(μgRAE)	80	カルシウム(mg)	[8]
ビタミンD(μg)	0.7	マグネシウム(mg)	[1]
ビタミンE(mg)	1.2	リン(mg)	[7]
ビタミンK(μg)	[12]	塩素(mg)	[10]
ビタミンB1(mg)	0.44	食塩相当量(g)	0.01~0.06
ビタミンB2(mg)	[0.30]	BCAA(mg)	1,000

40g ×24　取り扱っておりません。

NEW

62364 ㈱クリニコ
リハたいむゼリー(マスカット味)

運動やリハビリ後のたんぱく質、水分補給に。BCAA2,500mg配合。

※[ ]内は参考値　1本120gあたり

エネルギー(kcal)	100	ビタミンD(μg)	20
水分(g)	94.8	カリウム(mg)	[3]
たんぱく質(g)	10.0	カルシウム(mg)	[5]
脂質(g)	0	リン(mg)	70
炭水化物(g)	15.0	塩素(mg)	100
ナトリウム(mg)	4	食塩相当量(g)	0.01
灰分(g)	0.2	シイクワシャー抽出物(mg)	10

120g ×24　取り扱っておりません。

NEW

62365 ㈱クリニコ
リハたいむゼリー(もも味)

運動やリハビリ後のたんぱく質、水分補給に。BCAA2,500mg配合。

※[ ]内は参考値　1本120gあたり

エネルギー(kcal)	100	ビタミンD(μg)	20
水分(g)	94.8	カリウム(mg)	[3]
たんぱく質(g)	10.0	カルシウム(mg)	[5]
脂質(g)	0	リン(mg)	70
炭水化物(g)	15.0	塩素(mg)	100
ナトリウム(mg)	4	食塩相当量(g)	0.01
灰分(g)	0.2	シイクワシャー抽出物(mg)	10

120g ×24　取り扱っておりません。

NEW

62366 ㈱クリニコ
リハたいむゼリー(はちみつレモン味)

運動やリハビリ後のたんぱく質、水分補給に。BCAA2,500mg配合。

※[ ]内は参考値　1本120gあたり

エネルギー(kcal)	100	ビタミンD(μg)	20
水分(g)	94.8	カリウム(mg)	[3]
たんぱく質(g)	10.0	カルシウム(mg)	[5]
脂質(g)	0	リン(mg)	70
炭水化物(g)	15.0	塩素(mg)	100
ナトリウム(mg)	4	食塩相当量(g)	0.01
灰分(g)	0.2	シイクワシャー抽出物(mg)	10

120g ×24　取り扱っておりません。

62298 ネスレ日本㈱
アミノエール ゼリー ロイシン40

年齢に負けない「動かす力」と「支える力」をサポート。ロイシン40%配合必須アミノ酸3,000mg。

1本 100gあたり

エネルギー(kcal)	30	ビタミンD(μg)	20.0
水分(g)	87	ビタミンB1(mg)	0.2
たんぱく質(g)	3.0	ビタミンB6(mg)	0.2
脂質(g)	0	ビタミンB12(μg)	0.4
炭水化物(g)	9.7	食塩相当量(g)	0.2
ナトリウム(mg)	75		

100g ×30　お取り寄せになります。6,270円

62313 大塚製薬㈱
ボディメンテゼリー

乳酸菌B240、BCAA+アルギニン、ホエイタンパク含んだコンディショニング栄養食。

1袋100gあたり

エネルギー(kcal)	90	ビタミンD(μg)	10
たんぱく質(g)	10	バリン(mg)	500
脂質(g)	0	ロイシン(mg)	1000
炭水化物(g)	13	イソロイシン(mg)	500
食物繊維(g)	0	アルギニン(mg)	500
食塩相当量(g)	0.11	クエン酸(mg)	1250
ビタミンB6(mg)	0.5		

100g ×24　取り扱っておりません。

62271 大塚製薬㈱
カロリーメイトゼリー(アップル味)

10種のビタミン・4種のミネラルが入った、すりリンゴ味のバランス栄養食。

1袋215gあたり

エネルギー(kcal)	200	ビタミンD(μg)	2.8
たんぱく質(g)	8.2	ビタミンE(mg)	3.2
脂質(g)	4.4	ビタミンB1(mg)	0.6
炭水化物(g)	33.2	ビタミンB2(mg)	0.7
食物繊維(g)	2	ナイアシン(mg)	6.5
食塩相当量(g)	0.08	ビタミンB6(mg)	0.7
カルシウム(mg)	200	ビタミンB12(μg)	1.2
マグネシウム(mg)	50	葉酸(μg)	120
リン(mg)	175	パントテン酸(mg)	2.4
ビタミンA(μg)	385		

215g ×24　お取り寄せになります。5,184円

62272 大塚製薬㈱
カロリーメイトゼリー(ライム&グレープフルーツ味)

10種のビタミン・4種のミネラルが入った、グレープフルーツ味のバランス栄養食。

1袋215gあたり

エネルギー(kcal)	200	ビタミンD(μg)	2.8
たんぱく質(g)	8.2	ビタミンE(mg)	3.2
脂質(g)	4.4	ビタミンB1(mg)	0.6
炭水化物(g)	33.2	ビタミンB2(mg)	0.7
食物繊維(g)	2	ナイアシン(mg)	6.5
食塩相当量(g)	0.11	ビタミンB6(mg)	0.7
カルシウム(mg)	200	ビタミンB12(μg)	1.2
マグネシウム(mg)	50	葉酸(μg)	120
リン(mg)	165	パントテン酸(mg)	2.4
ビタミンA(μg)	385		

215g ×24　お取り寄せになります。5,184円

学会分類 2013 2-1

62266 バランス㈱

パワミナ200Jelly バナナ風味

1袋(120g)でエネルギー200kcal、たんぱく質6gが摂取できるゼリー飲料。

1パック120gあたり

エネルギー(kcal)	200	カリウム(mg)	2.3
水分(g)	75.7	カルシウム(mg)	2.8
たんぱく質(g)	6	リン(mg)	8.8
脂質(g)	5.5	食塩相当量(g)	0
炭水化物(g)	33		

120g **160円**

学会分類 2013 2-1

62267 バランス㈱

パワミナ200Jelly いちご風味

1袋(120g)でエネルギー200kcal、たんぱく質6gが摂取できるゼリー飲料。

1パック120gあたり

エネルギー(kcal)	200	カリウム(mg)	2.3
水分(g)	75.7	カルシウム(mg)	2.8
たんぱく質(g)	6	リン(mg)	8.8
脂質(g)	5.5	食塩相当量(g)	0
炭水化物(g)	33		

120g **160円**

学会分類 2013 2-1

62268 バランス㈱

パワミナ200Jelly メロン風味

1袋(120g)でエネルギー200kcal、たんぱく質6gが摂取できるゼリー飲料。

1パック120gあたり

エネルギー(kcal)	200	カリウム(mg)	2.3
水分(g)	75.7	カルシウム(mg)	2.8
たんぱく質(g)	6	リン(mg)	8.8
脂質(g)	5.5	食塩相当量(g)	0
炭水化物(g)	33		

120g **160円**

学会分類 2013 2-1

62269 バランス㈱

パワミナ200Jelly ぶどう風味

1袋(120g)でエネルギー200kcal、たんぱく質6gが摂取できるゼリー飲料。

1パック120gあたり

エネルギー(kcal)	200	カリウム(mg)	2.3
水分(g)	75.7	カルシウム(mg)	2.8
たんぱく質(g)	6	リン(mg)	8.8
脂質(g)	5.5	食塩相当量(g)	0
炭水化物(g)	33		

120g **160円**

学会分類 2013 2-1

62270 バランス㈱

パワミナ200Jelly オレンジ風味

1袋(120g)でエネルギー200kcal、たんぱく質6gが摂取できるゼリー飲料。

1パック120gあたり

エネルギー(kcal)	200	カリウム(mg)	2.3
水分(g)	75.7	カルシウム(mg)	2.8
たんぱく質(g)	6	リン(mg)	8.8
脂質(g)	5.5	食塩相当量(g)	0
炭水化物(g)	33		

120g **160円**

学会分類 2013 2-1

62299 バランス㈱

パワミナ200Jelly サイダー風味

1袋(120g)でエネルギー200kcal、たんぱく質6gが摂取できるゼリー飲料。

1パック120gあたり

エネルギー(kcal)	200	カリウム(mg)	2.3
水分(g)	75.7	カルシウム(mg)	2.8
たんぱく質(g)	6	リン(mg)	8.8
脂質(g)	5.5	食塩相当量(g)	0
炭水化物(g)	33		

120g **160円**

学会分類 2013 2-1

62300 バランス㈱

パワミナ200Jelly レモンヨーグルト風味

1袋(120g)でエネルギー200kcal、たんぱく質6gが摂取できるゼリー飲料。

1パック120gあたり

エネルギー(kcal)	200	カリウム(mg)	2.3
水分(g)	75.7	カルシウム(mg)	2.8
たんぱく質(g)	6	リン(mg)	8.8
脂質(g)	5.5	食塩相当量(g)	0
炭水化物(g)	33		

120g **160円**

62243 アイドゥ㈱

グルタミンCO 15包入り

タンパク合成、免疫機能、腸管機能の維持に働く栄養素グルタミンを7g配合した腸の元気食品です(粉末清涼飲料)。使い勝手の良い15包入りです。

1包(8.7g)あたり

エネルギー(kcal)	33.6	亜鉛(mg)	1.7
たんぱく質(g)	7	ビタミンE(mg)	6.6
脂質(g)	0	ビタミンC(mg)	50
炭水化物(g)	1.4	セレン(μg)	8
ナトリウム(mg)	0.6	L-グルタミン(g)	7
リン(mg)	0.5	食塩相当量(g)	0.002

8.7g ×15包 **3,420円**

52013 アイドゥ㈱

グルタミンCO 45包入り

タンパク合成、免疫機能、腸管機能の維持に働く栄養素グルタミンを7g配合した腸の元気食品です(粉末清涼飲料)。

1包(8.7g)あたり

エネルギー(kcal)	33.6	亜鉛(mg)	1.7
たんぱく質(g)	7	ビタミンE(mg)	6.6
脂質(g)	0	ビタミンC(mg)	50
炭水化物(g)	1.4	セレン(μg)	8
ナトリウム(mg)	0.6	L-グルタミン(g)	7
リン(mg)	0.5	食塩相当量(g)	0.002

(8.7g×45包) ×4 お取り寄せになります。 **41,040円**

62274 アイドゥ㈱

グルタミンF

グルタミン10gに水溶性食物繊維「グァーガム分解物」を5g配合。さらに亜鉛、クロム、セレンなどの微量元素も加えました。

1包(26.5g)あたり

エネルギー(kcal)	80	亜鉛(mg)	5
たんぱく質(g)	10	セレン(μg)	50
脂質(g)	0	クロム(μg)	50
炭水化物(g)	15	ビタミンC(mg)	150
ナトリウム(mg)	60	ビタミンE(mg)	20
リン(mg)	5	レチノール当量(μg)	100
カリウム(mg)	16	L-グルタミン(g)	10
カルシウム(mg)	2	食物繊維(g)	5
マグネシウム(mg)	2	食塩相当量(g)	0.15
鉄(mg)	0.1		

(26.5g×30包) ×4 お取り寄せになります。 **42,000円**

62097 アイドゥ㈱
パーフェクトイン80K

亜鉛2mg・鉄2mg・たんぱく質5.4g・ビタミン・ミネラルが補給できる即席味噌汁です。甘い栄養強化食品を受け付けない方や非常食に最適です。

1包(23g)あたり

エネルギー(kcal)	80.3	ビタミンD(μg)	1.7
たんぱく質(g)	5.4	ビタミンE(mg)	1.9
脂質(g)	0.3	ビタミンK(μg)	0.9
炭水化物(g)	14	ビタミンB1(mg)	0.4
ナトリウム(mg)	427	ビタミンB2(mg)	0.43
カリウム(mg)	88	ナイアシン(mg)	4.0
カルシウム(mg)	100	ビタミンB6(mg)	0.4
マグネシウム(mg)	50	ビタミンB12(μg)	0.7
リン(mg)	44	葉酸(μg)	74
鉄(mg)	2	パントテン酸(mg)	1.5
亜鉛(mg)	2	ビタミンC(mg)	31
レチノール当量(μg)	236	食塩相当量(g)	1.1

23g ×15食 **1,740円**

62275 アイドゥ㈱
EPA1100

1包中にEPA(エイコサペンタエン酸)を1100mg配合し、100～200ccの飲料に加えて撹拌するだけで手軽にn-3系脂肪酸を補うことが出来ます。

1包(4.4g)あたり

エネルギー(kcal)	40	リン(mg)	0
たんぱく質(g)	0	カリウム(mg)	0
脂質(g)	4.4	EPA(mg)	1100
炭水化物(g)	0	DHA(mg)	480
ナトリウム(mg)	0	n-3系脂肪酸合計(mg)	2050

(4.4g×30包) ×6 お取り寄せになります。 **20,880円**

学会分類 2013 2-2

62319 アイドゥ㈱
ミルクプロテインP-10 分包タイプ

お飲み物などに溶かして手軽にたんぱく質を補給できるホエイプロテインです。少量(50～100ml)でも簡単に溶け、いろいろなものに合うミルク風味です。1包に2.9gのBCAAを含みます。

1包12.8gあたり

エネルギー(kcal)	50.8	ロイシン(g)	1.4
たんぱく質(g)	10.0	イソロイシン(g)	0.8
脂質(g)	0.8	バリン(g)	0.7
炭水化物(g)	0.9	カリウム(mg)	68
食塩相当量(g)	0.05	リン(mg)	66
ナトリウム(mg)	21		

12.8g ×50包 **取り扱っておりません。**

NEW

62367 アイドゥ㈱
ミルクプロテインP-10 700g大袋タイプ

お飲み物などに溶かして手軽にたんぱく質を補給できるホエイプロテインです。溶け易く、いろいろなものに合うミルク風味です。100gあたり21.9gのBCAAを含みます。

100gあたり

エネルギー(kcal)	397	ロイシン(g)	11.1
たんぱく質(g)	78.1	イソロイシン(g)	6.2
脂質(g)	6.3	バリン(g)	5.5
炭水化物(g)	7.0	カリウム(mg)	531
食塩相当量(g)	0.4	リン(mg)	516
ナトリウム(mg)	164		

700g ×6 **取り扱っておりません。**

62104 キッセイ薬品工業㈱
ソフトリッチFe&Zn プレーン

お湯に溶かして作る栄養調整プリンの素。1食あたり鉄5mg・亜鉛5mgを補給できます。1袋で5食分作れます。

1食粉末20gあたり

エネルギー(kcal)	90	亜鉛(mg)	5.0
たんぱく質(g)	4	ビタミンA(μg)	55.6
脂質(g)	3	ビタミンD(μg)	0.14~0.66
炭水化物(g)	11.8	ビタミンE(mg)	1.48
ナトリウム(mg)	62.6	ビタミンB1(mg)	0.16
カリウム(mg)	111.6	ビタミンB2(mg)	0.26
カルシウム(mg)	96.2	ナイアシン(mg)	2.4
マグネシウム(mg)	11.2	ビタミンC(mg)	7
リン(mg)	90.6	食塩相当量(g)	0.16
鉄(mg)	5.0		

100g **442円**

62105 キッセイ薬品工業㈱
ソフトリッチFe&Zn 抹茶味

お湯に溶かして作る栄養調整プリンの素。1食あたり鉄5mg・亜鉛5mgを補給できます。1袋で5食分作れます。

1食粉末20gあたり

エネルギー(kcal)	90	亜鉛(mg)	5.0
たんぱく質(g)	4	ビタミンA(μg)	55.6
脂質(g)	3	ビタミンD(μg)	0.14~0.66
炭水化物(g)	11.8	ビタミンE(mg)	1.48
ナトリウム(mg)	62.6	ビタミンB1(mg)	0.16
カリウム(mg)	111.6	ビタミンB2(mg)	0.26
カルシウム(mg)	96.2	ナイアシン(mg)	2.4
マグネシウム(mg)	11.2	ビタミンC(mg)	7
リン(mg)	90.6	食塩相当量(g)	0.16
鉄(mg)	5.0		

100g **442円**

62106 キッセイ薬品工業㈱
ソフトリッチFe&Zn 黒ゴマ味

お湯に溶かして作る栄養調整プリンの素。1食あたり鉄5mg・亜鉛5mgを補給できます。1袋で5食分作れます。

1食粉末20gあたり

エネルギー(kcal)	90	亜鉛(mg)	5.0
たんぱく質(g)	4	ビタミンA(μg)	55.6
脂質(g)	3	ビタミンD(μg)	0.14~0.66
炭水化物(g)	11.8	ビタミンE(mg)	1.48
ナトリウム(mg)	62.6	ビタミンB1(mg)	0.16
カリウム(mg)	111.6	ビタミンB2(mg)	0.26
カルシウム(mg)	96.2	ナイアシン(mg)	2.4
マグネシウム(mg)	11.2	ビタミンC(mg)	7
リン(mg)	90.6	食塩相当量(g)	0.16
鉄(mg)	5.0		

100g **442円**

62107 キッセイ薬品工業㈱
ソフトリッチFe&Zn 小豆味

お湯に溶かして作る栄養調整プリンの素。1食あたり鉄5mg・亜鉛5mgを補給できます。1袋で5食分作れます。

1食粉末20gあたり

エネルギー(kcal)	90	亜鉛(mg)	5.0
たんぱく質(g)	4	ビタミンA(μg)	55.6
脂質(g)	3	ビタミンD(μg)	0.14~0.66
炭水化物(g)	11.8	ビタミンE(mg)	1.48
ナトリウム(mg)	62.6	ビタミンB1(mg)	0.16
カリウム(mg)	111.6	ビタミンB2(mg)	0.26
カルシウム(mg)	96.2	ナイアシン(mg)	2.4
マグネシウム(mg)	11.2	ビタミンC(mg)	7
リン(mg)	90.6	食塩相当量(g)	0.16
鉄(mg)	5.0		

100g **442円**

お湯に溶かして作る栄養調整プリンの素。1食あたり鉄5mg・亜鉛5mgを補給できます。1袋で5食分作れます。

62108 キッセイ薬品工業㈱
ソフトリッチFe&Zn マロン味

1食粉末20gあたり

エネルギー(kcal)	90	亜鉛(mg)	5.0
たんぱく質(g)	4	ビタミンA(μg)	55.6
脂質(g)	3	ビタミンD(μg)	0.14~0.66
炭水化物(g)	11.8	ビタミンE(mg)	1.48
ナトリウム(mg)	62.6	ビタミンB1(mg)	0.16
カリウム(mg)	111.6	ビタミンB2(mg)	0.26
カルシウム(mg)	96.2	ナイアシン(mg)	2.4
マグネシウム(mg)	11.2	ビタミンC(mg)	7
リン(mg)	90.6	食塩相当量(g)	0.16
鉄(mg)	5.0		

100g **442円**

牛乳を混ぜて冷やし固めるだけで簡単に作れる！時間が経っても溶けにくいアイスの素。

62103 バランス㈱
やさしく・おいしくアイスtoムース

1袋　粉末150gあたり

エネルギー(kcal)	738	ビタミンB1(mg)	2.4
たんぱく質(g)	18.9	ビタミンB2(mg)	2.0
脂質(g)	31.4	ビタミンB6(mg)	2.6
炭水化物(g)	95.1	ビタミンB12(μg)	6.3
食塩相当量(g)	0.53	ビタミンC(mg)	166
カリウム(mg)	251	ビタミンD(μg)	5.7
カルシウム(mg)	194	ビタミンE(mg)	21.6
リン(mg)	168	葉酸(μg)	405
鉄(mg)	9.3	パントテン酸(mg)	8.2
亜鉛(mg)	8.8	ナイアシン(mg)	33
ビタミンA(μg)	1240		

150g **463円**

62197 バランス㈱
やさしく・おいしく福福杏仁

ポットのお湯と牛乳で簡単に作れる杏仁豆腐の素。カルシウム、食物繊維強化に。

1袋　粉末150gあたり

エネルギー(kcal)	509	-食物繊維(g)	35
たんぱく質(g)	6	食塩相当量(g)	0.22
脂質(g)	1	カリウム(mg)	118
炭水化物(g)	136	カルシウム(mg)	838
-糖質(g)	101	リン(mg)	42

150g **298円**

62253 バランス㈱
やさしく・おいしくチョコっとプリン

ポットのお湯と牛乳で簡単に作れるチョコプリンの素。カルシウム、鉄、食物繊維強化に。

1袋　粉末150gあたり

エネルギー(kcal)	545	食塩相当量(g)	0.63
たんぱく質(g)	9	カリウム(mg)	549
脂質(g)	9	カルシウム(mg)	909
炭水化物(g)	126	リン(mg)	155
-糖質(g)	87	鉄(mg)	27
-食物繊維(g)	39		

150g **324円**

62277 バランス㈱
やさしく・おいしくサンサンマンゴープリン

ポットのお湯と牛乳で簡単に作れるマンゴープリンの素。カルシウム、鉄、食物繊維強化に。

1袋　粉末150gあたり

エネルギー(kcal)	527	食塩相当量(g)	0.51
たんぱく質(g)	4	カリウム(mg)	52
脂質(g)	4	カルシウム(mg)	879
炭水化物(g)	137	リン(mg)	26
-糖質(g)	101	鉄(mg)	22
-食物繊維(g)	36		

150g **324円**

62320 バランス㈱
やさしく・おいしくほうじ茶っプリン

ポットのお湯と牛乳で簡単に作れるほうじ茶プリンの素。カルシウム、食物繊維強化に。

1袋　粉末150gあたり

エネルギー(kcal)	542	-食物繊維(g)	37
たんぱく質(g)	5	食塩相当量(g)	0.6
脂質(g)	7	カリウム(mg)	122
炭水化物(g)	133	カルシウム(mg)	876
-糖質(g)	96	リン(mg)	26

150g **324円**

62101 ㈱明治
明治メイバランスムースミックス 50g分包

食べやすさに配慮した、なめらかな食感のおいしい栄養ムースの素。

※舌でつぶせます。

1包50gあたり

エネルギー(kcal)	200	ビタミンC(mg)	29
たんぱく質(g)	8.4	コリン(mg)	20
脂質(g)	5.0	カリウム(mg)	310
炭水化物(g)	32.9	カルシウム(mg)	180
ナトリウム(mg)	150	マグネシウム(mg)	95
灰分(g)	1.7	リン(mg)	170
ビタミンA(μgRAE)	180	鉄(mg)	4.0
ビタミンD(μg)	0.8	亜鉛(mg)	3.0
ビタミンE(mg)	3.6	銅(mg)	0.2
ビタミンK(μg)	16.6	マンガン(mg)	0.9
ビタミンB1(mg)	0.6	クロム(μg)	7
ビタミンB2(mg)	0.45	モリブデン(μg)	14
ナイアシン(mgNE)	8.4	セレン(μg)	5
ビタミンB6(mg)	0.5	ヨウ素(μg)	18
ビタミンB12(μg)	1.0	塩素(mg)	163.5
葉酸(μg)	95	食塩相当量(g)	0.38
ビオチン(μg)	4.15	食物繊維(g)	3.3
パントテン酸(mg)	1.6		

(50g×10包)×6　お取り寄せになります。**15,000円**

62102 ㈱明治
明治メイバランスムースミックス 300g

食べやすさに配慮した、なめらかな食感のおいしい栄養ムースの素。

※舌でつぶせます。

大袋300gあたり

エネルギー(kcal)	1200	ビタミンC(mg)	174
たんぱく質(g)	50.4	コリン(mg)	120
脂質(g)	30.0	カリウム(mg)	1860
炭水化物(g)	197.4	カルシウム(mg)	1080
ナトリウム(mg)	900	マグネシウム(mg)	570
灰分(g)	10.2	リン(mg)	1020
ビタミンA(μgRAE)	1080	鉄(mg)	24.0
ビタミンD(μg)	4.8	亜鉛(mg)	18.0
ビタミンE(mg)	21.6	銅(mg)	1.2
ビタミンK(μg)	99.6	マンガン(mg)	5.4
ビタミンB1(mg)	3.6	クロム(μg)	42
ビタミンB2(mg)	2.70	モリブデン(μg)	84
ナイアシン(mgNE)	50.4	セレン(μg)	30
ビタミンB6(mg)	3.0	ヨウ素(μg)	108
ビタミンB12(μg)	6.0	塩素(mg)	981
葉酸(μg)	570	食塩相当量(g)	2.29
ビオチン(μg)	24.9	食物繊維(g)	19.8
パントテン酸(mg)	9.6		

300g×10　お取り寄せになります。**12,960円**

62109 キユーピー㈱
ジャネフ ムースゼリーパウダー かつお風味

そのままでかつお風味のおかずとして、だし素材としてご利用いただけます。

15gあたり

エネルギー(kcal)	65	カルシウム(mg)	90
水分(g)	0.8	リン(mg)	44
たんぱく質(g)	4.8	鉄(mg)	1.4
脂質(g)	2.1	亜鉛(mg)	1.4
炭水化物(g)	6.6	食物繊維(g)	1.5
ナトリウム(mg)	109	食塩相当量(g)	0.3
カリウム(mg)	80		

1kg **3,898円**

62110 キユーピー㈱
ジャネフ ムースゼリーパウダー バナナ風味

お湯に溶かすだけで簡単に、バナナ風味のムースゼリーができます。

15gあたり

エネルギー(kcal)	65	カルシウム(mg)	90
水分(g)	0.5	リン(mg)	40
たんぱく質(g)	4.7	鉄(mg)	0.03
脂質(g)	1.8	亜鉛(mg)	1.4
炭水化物(g)	7.4	食物繊維(g)	1.4
ナトリウム(mg)	50	食塩相当量(g)	0.1
カリウム(mg)	89		

1kg **3,898円**

62111 キユーピー㈱
ジャネフ ムースゼリーパウダー コンソメ風味

お湯に溶かすだけで簡単にチキンと野菜をベースとしたコンソメ味のムースゼリーができます。

15gあたり

エネルギー(kcal)	65	カルシウム(mg)	90
水分(g)	0.7	リン(mg)	42
たんぱく質(g)	4.8	鉄(mg)	1.4
脂質(g)	2.1	亜鉛(mg)	1.4
炭水化物(g)	6.6	食物繊維(g)	1.4
ナトリウム(mg)	153	食塩相当量(g)	0.4
カリウム(mg)	85		

1kg ×5　お取り寄せになります。 **19,490円**

62112 キユーピー㈱
ジャネフ ムースゼリーパウダー かぼちゃ風味

お湯に溶かすだけで簡単にかぼちゃ風味のムースゼリーができます。

15gあたり

エネルギー(kcal)	65	カルシウム(mg)	90
水分(g)	0.8	リン(mg)	45
たんぱく質(g)	4.8	鉄(mg)	1.4
脂質(g)	2.1	亜鉛(mg)	1.4
炭水化物(g)	6.6	食物繊維(g)	1.5
ナトリウム(mg)	88	食塩相当量(g)	0.2
カリウム(mg)	112		

1kg　**3,898円**

62113 キユーピー㈱
ジャネフ ムースゼリーパウダー 抹茶風味

お湯に溶かすだけで簡単に抹茶ミルク味のムースゼリーができます。

15gあたり

エネルギー(kcal)	65	カルシウム(mg)	90
水分(g)	0.5	リン(mg)	41
たんぱく質(g)	4.7	鉄(mg)	0.1
脂質(g)	1.8	亜鉛(mg)	1.4
炭水化物(g)	7.4	食物繊維(g)	1.4
ナトリウム(mg)	50	食塩相当量(g)	0.1
カリウム(mg)	95		

1kg　**3,898円**

62114 キユーピー㈱
ジャネフ ムースゼリーパウダー プレーン

ミキサーにかけたおかずや、おかゆに混ぜるだけで簡単にムースゼリーができます。

15gあたり

エネルギー(kcal)	67	カルシウム(mg)	90
水分(g)	0.5	リン(mg)	44
たんぱく質(g)	4.7	鉄(mg)	1.4
脂質(g)	2.2	亜鉛(mg)	1.4
炭水化物(g)	7.1	食物繊維(g)	1.4
ナトリウム(mg)	57	食塩相当量(g)	0.1
カリウム(mg)	78		

1kg　**3,898円**

62368 ㈱クリニコ
エンジョイムース(バラエティーセット)

水と混ぜるだけでムース状に。牛乳や他の飲料でも。

NEW

※[ ]内は参考値　1袋45gあたり

エネルギー(kcal)	200	葉酸(μg)	[5]
水分(g)	1.5	ビオチン(μg)	[5]
たんぱく質(g)	7.0	パントテン酸(mg)	1.0
脂質(g)	7.6	ビタミンC(mg)	30
炭水化物(g)	27.4	カリウム(mg)	260
ナトリウム(mg)	110	カルシウム(mg)	200
灰分(g)	1.5	マグネシウム(mg)	70
ビタミンA(μgRAE)	120	リン(mg)	170
ビタミンD(μg)	1.0	鉄(mg)	2.0
ビタミンE(mg)	2.0	亜鉛(mg)	1.0
ビタミンK(μg)	[1]	銅(mg)	[0.01]
ビタミンB1(mg)	0.25	塩素(g)	180
ビタミンB2(mg)	0.25	食塩相当量(g)	0.28
ナイアシン(mgNE)	5.3	食物繊維(g)	2.0
ビタミンB6(mg)	0.40	シールド乳酸菌®(億個)	100
ビタミンB12(μg)	0.50		

45g×4種 各5袋　**取り扱っておりません。**

NEW

62369 ㈱クリニコ
エンジョイプロテイン(220g)

無味無臭、溶かしやすく使いやすい乳清たんぱく質粉末。低リン、低カリウム。

※[ ]内は参考値　100gあたり

エネルギー(kcal)	373	ナトリウム(mg)	600
水分(g)	6.0	灰分(g)	2.0
たんぱく質(g)	90.0	カリウム(mg)	[30~70]
脂質(g)	1.0	リン(mg)	50
炭水化物(g)	1.0	食塩相当量(g)	1.5

220g ×12　**取り扱っておりません。**

コラーゲントリペプチド含有。不足しがちな鉄、亜鉛、銅、ビタミンA・B群を配合。

NEW

62370 ㈱クリニコ
エンジョイプロテインFeZ(220g)

※[ ]内は参考値　100gあたり

エネルギー(kcal)	382	ビタミンB12(μg)	4.80
水分(g)	4.5	葉酸(μg)	480
たんぱく質(g)	80.0	カリウム(mg)	[868]
脂質(g)	2~5	カルシウム(mg)	400
炭水化物(g)	7.5	マグネシウム(mg)	200
ナトリウム(mg)	300	リン(mg)	450
灰分(g)	4.5	鉄(mg)	24.0
ビタミンA(μgRAE)	1440	亜鉛(mg)	40.0
ビタミンB1(mg)	3.20	銅(mg)	1.6
ビタミンB2(mg)	3.20	食塩相当量(g)	0.76
ビタミンB6(mg)	3.20		

220g ×12　**取り扱っておりません。**

学会分類 2013 1j

62220 ㈱フードケア
サプリミックス 白桃味

コラーゲンたんぱく入り手作りゼリーの素です。栄養機能食品(亜鉛、V.C、V.D)。

1食16gあたり

エネルギー(kcal)	60	カルシウム(mg)	146
たんぱく質(g)	4.5	亜鉛(mg)	3.6
脂質(g)	0	ビタミンD(μg)	2.2
炭水化物(g)	10.5	ビタミンC(mg)	73
ナトリウム(mg)	1~24	食塩相当量(g)	0~0.1

800g　**2,780円**

学会分類 2013 1j

62221 ㈱フードケア
サプリミックス ぶどう味

コラーゲンたんぱく入り手作りゼリーの素です。栄養機能食品(亜鉛、V.C、V.D)。

1食16gあたり

エネルギー(kcal)	60	カルシウム(mg)	146
たんぱく質(g)	4.5	亜鉛(mg)	3.6
脂質(g)	0	ビタミンD(μg)	2.2
炭水化物(g)	10.5	ビタミンC(mg)	73
ナトリウム(mg)	1~24	食塩相当量(g)	0~0.1

800g　**2,780円**

62322 ㈱フードケア
PFCパウダー 11g×30

エネルギーとたんぱく質を手軽に補給できる栄養補助パウダーです。粉飴、コラーゲンペプチド、MCTオイルを配合しています。

1包11gあたり

エネルギー(kcal)	50	カルシウム(mg)	0
水分(g)	0.2	カルシウム(mg)	0.3
たんぱく質(g)	2.2	リン(mg)	1
脂質(g)	1.3	鉄(mg)	0
炭水化物(g)	7.2	食物繊維(g)	0.0
ナトリウム(mg)	4	食塩相当量(g)	0.009

(11g×30包) ×12　お取り寄せになります。 **20,880円**

62321 ㈱フードケア

PFCパウダー 1kg

エネルギーとたんぱく質を手軽に補給できる栄養補助パウダーです。粉飴、コラーゲンペプチド、MCTオイルを配合しています。

100gあたり

エネルギー(kcal)	450	カリウム(mg)	0
水分(g)	2.0	カルシウム(mg)	3
たんぱく質(g)	20.0	リン(mg)	7
脂質(g)	12.0	鉄(mg)	0
炭水化物(g)	65.5	食物繊維(g)	0.0
ナトリウム(mg)	33	食塩相当量(g)	0.08

1kg **2,780円**

62124 ㈱明治

明治メイプロテイン 12.5g分包

鉄と亜鉛とカルシウムを配合した、たんぱく質補給食品。

1包12.5gあたり

エネルギー(kcal)	46	カリウム(mg)	4.8
たんぱく質(g)	10.0	カルシウム(mg)	155
脂質(g)	0.15	マグネシウム(mg)	1.1
炭水化物(g)	1.2	リン(mg)	39
ナトリウム(mg)	83	鉄(mg)	7.0
ビタミンB1(mg)	0.004	亜鉛(mg)	7.0
ビタミンB2(mg)	0.06	銅(mg)	0.005
ナイアシン(mgNE)	3.7	マンガン(mg)	0.01
ビタミンB6(mg)	0.001	セレン(μg)	2
ビタミンB12(μg)	0.4	食塩相当量(g)	0.21
葉酸(μg)	9		

12.5g ×20包 **2,067円**

62125 ㈱明治

明治メイプロテイン 400g

鉄と亜鉛とカルシウムを配合した、たんぱく質補給食品。

100gあたり

エネルギー(kcal)	370	カリウム(mg)	38.7
たんぱく質(g)	80.0	カルシウム(mg)	1240
脂質(g)	1.2	マグネシウム(mg)	8.6
炭水化物(g)	9.8	リン(mg)	315
ナトリウム(mg)	660	鉄(mg)	56.0
ビタミンB1(mg)	0.03	亜鉛(mg)	56.0
ビタミンB2(mg)	0.47	銅(mg)	0.04
ナイアシン(mgNE)	29.5	マンガン(mg)	0.11
ビタミンB6(mg)	0.009	セレン(μg)	18
ビタミンB12(μg)	3.4	食塩相当量(g)	1.68
葉酸(μg)	75		

400g ×10 お取り寄せになります。 **30,860円**

62115 ㈱タケショー

カスタード風味プリンMix

濃厚なカスタード風味がおいしい、プリンの素です。鉄、亜鉛、セレンを補給できます。

粉末100gあたり

エネルギー(kcal)	385	カルシウム(mg)	189
たんぱく質(g)	12.3	リン(mg)	251
脂質(g)	1.2	鉄(mg)	80.0
炭水化物(g)	82.4	亜鉛(mg)	50.0
食塩相当量(g)	0.3	食物繊維(g)	2.2
カリウム(mg)	272	セレン(μg)	200

500g **1,720円**

62116 ㈱タケショー

黒ごまNプリンMix

黒ごまの香ばしさと喉ごしが自慢のプリンの素です。鉄、亜鉛、セレンを補給できます。

粉末100gあたり

エネルギー(kcal)	414	カルシウム(mg)	293
たんぱく質(g)	13.4	リン(mg)	200
脂質(g)	7.3	鉄(mg)	80.0
炭水化物(g)	75.3	亜鉛(mg)	50.0
食塩相当量(g)	0.5	食物繊維(g)	3.1
カリウム(mg)	318	セレン(μg)	200

500g **1,600円**

62117 ㈱タケショー

苺ミルクプリンMix

甘酸っぱい苺の風味が広がるプリンの素です。鉄、亜鉛、セレンを補給できます。

粉末100gあたり

エネルギー(kcal)	410	カルシウム(mg)	9
たんぱく質(g)	8.0	リン(mg)	116
脂質(g)	4.9	鉄(mg)	50.0
炭水化物(g)	84.3	亜鉛(mg)	50.0
食塩相当量(g)	0.4	食物繊維(g)	1.9
カリウム(mg)	227	セレン(μg)	200

500g **1,600円**

62118 ㈱タケショー

バナナ風味プリンMix

クリーミーなおいしさのバナナ風味プリンの素です。鉄、亜鉛、セレンを補給できます。

粉末100gあたり

エネルギー(kcal)	382	カルシウム(mg)	245
たんぱく質(g)	12.0	リン(mg)	272
脂質(g)	0.2	鉄(mg)	80.0
炭水化物(g)	84.0	亜鉛(mg)	50.0
食塩相当量(g)	0.3	食物繊維(g)	1.9
カリウム(mg)	339	セレン(μg)	200

500g **1,600円**

62119 ㈱タケショー

ココアプリンMix

ココアの濃厚な味わいが楽しめるプリンの素です。鉄、亜鉛、セレンを補給できます。

粉末100gあたり

エネルギー(kcal)	382	カルシウム(mg)	178
たんぱく質(g)	15.9	リン(mg)	265
脂質(g)	2.8	鉄(mg)	50.0
炭水化物(g)	76.0	亜鉛(mg)	50.0
食塩相当量(g)	0.3	食物繊維(g)	5.3
カリウム(mg)	692	セレン(μg)	200

500g **1,600円**

62120 ㈱タケショー

抹茶風味プリンMix

和風デザートの定番、抹茶風味のプリンの素です。鉄、亜鉛、セレンを補給できます。

粉末100gあたり

エネルギー(kcal)	386	カルシウム(mg)	9
たんぱく質(g)	8.3	リン(mg)	64
脂質(g)	0.2	鉄(mg)	50.0
炭水化物(g)	88.8	亜鉛(mg)	50.0
食塩相当量(g)	0.11	食物繊維(g)	2.2
カリウム(mg)	56	セレン(μg)	200

500g **1,720円**

62259 ㈱タケショー

練乳あずきプリンMix

あずきの風味に練乳のコクを加えたプリンの素です。鉄、亜鉛、セレンを補給できます。

粉末100gあたり

エネルギー(kcal)	390	カルシウム(mg)	8
たんぱく質(g)	7.6	リン(mg)	99
脂質(g)	0.3	鉄(mg)	80.0
炭水化物(g)	90.4	亜鉛(mg)	50.0
食塩相当量(g)	0.15	食物繊維(g)	2.3
カリウム(mg)	62	セレン(μg)	200

500g **1,600円**

62217 ㈱タケショー

エブリープラス 和風味

食事の量を増やさずに、エネルギー、たんぱく質、食物繊維をアップできる下味感覚の粉末商品です。

粉末100gあたり

エネルギー(kcal)	360	食物繊維(g)	9.2
たんぱく質(g)	24.0	食塩相当量(g)	0.9
脂質(g)	0	カリウム(mg)	34
炭水化物(g)	72.9	リン(mg)	37
糖質(g)	63.7		

500g ×20　お取り寄せになります。 **37,200円**

62218 ㈱タケショー

エブリープラス コーン風味

スープの素や調味料として手軽にエネルギー、たんぱく質、食物繊維をアップできる粉末商品です。

粉末100gあたり

エネルギー(kcal)	400	食物繊維(g)	9.9
たんぱく質(g)	24.0	食塩相当量(g)	3.0
脂質(g)	14.2	カリウム(mg)	280
炭水化物(g)	48.9	リン(mg)	390
糖質(g)	39.0		

500g ×20　お取り寄せになります。 **37,200円**

62250 名糖産業㈱

おいしくたんぱくUP飲料 カフェオレ

お湯に溶かしてつくる栄養補給飲料。たんぱく質、鉄、亜鉛などを手軽に摂取できます。

目安量34g(200ml分)あたり

エネルギー(kcal)	161	食塩相当量(g)	0.12
たんぱく質(g)	6.1	カルシウム(mg)	200
脂質(g)	6.8	鉄(mg)	4.0
炭水化物(g)	18.9	亜鉛(mg)	3.0

425g　**1,000円**

62251 名糖産業㈱

おいしくたんぱくUP飲料 ココア

お湯に溶かしてつくる栄養補給飲料。たんぱく質、鉄、亜鉛などを手軽に摂取できます。

目安量34g(200ml分)あたり

エネルギー(kcal)	161	食塩相当量(g)	0.18
たんぱく質(g)	6.0	カルシウム(mg)	200
脂質(g)	7.0	鉄(mg)	4.0
炭水化物(g)	18.6	亜鉛(mg)	3.0

425g　**1,000円**

62252 名糖産業㈱

おいしくたんぱくUP飲料 ミルクティー

お湯に溶かしてつくる栄養補給飲料。たんぱく質、鉄、亜鉛などを手軽に摂取できます。

目安量34g(200ml分)あたり

エネルギー(kcal)	160	食塩相当量(g)	0.13
たんぱく質(g)	6.0	カルシウム(mg)	200
脂質(g)	6.4	鉄(mg)	4.0
炭水化物(g)	19.5	亜鉛(mg)	3.0

425g　**1,000円**

62126 ㈱フードケア

SLプロテインパウダー+Zn 分包

おかずに混ぜて使用できる顆粒タイプのたんぱく質補給食品です。栄養機能食品(亜鉛)。

1包3.6gあたり

エネルギー(kcal)	14	マグネシウム(mg)	4.7
たんぱく質(g)	3.0	リン(mg)	24
脂質(g)	0.12	鉄(mg)	0.35
炭水化物(g)	0.17	亜鉛(mg)	1.5
ナトリウム(mg)	34	銅(mg)	0.05
カリウム(mg)	11	食塩相当量(g)	0.09
カルシウム(mg)	8.7	大豆イソフラボン(mg)	8.3

3.6g ×50包　**1,527円**

62127 ㈱フードケア

SLプロテインパウダー+Zn 480g

おかずに混ぜて使用できる顆粒タイプのたんぱく質補給食品です。栄養機能食品(亜鉛)。

100gあたり

エネルギー(kcal)	381	マグネシウム(mg)	131
たんぱく質(g)	83.3	リン(mg)	675
脂質(g)	3.3	鉄(mg)	9.7
炭水化物(g)	4.6	亜鉛(mg)	41.7
ナトリウム(mg)	947	銅(mg)	1.50
カリウム(mg)	302	食塩相当量(g)	2.4
カルシウム(mg)	242	大豆イソフラボン(mg)	230

480g　**2,546円**

62245 キユーピー㈱

ジャネフ ワンステップミール 料理に混ぜる栄養パウダー

料理の風味をそこなわず、エネルギーとたんぱく質を摂取できます。加熱凝集しません。

1袋(5.5g)あたり

エネルギー(kcal)	27	ナトリウム(mg)	14
水分(g)	0.4	カリウム(mg)	11
たんぱく質(g)	3.0	カルシウム(mg)	4
脂質(g)	1.4	リン(mg)	2
炭水化物(g)	0.6	食塩相当量(g)	0.04

5.5g ×15包　**990円**

62157 キユーピー㈱

ジャネフ ワンステップミール 料理に混ぜる栄養パウダー

料理の風味をそこなわず、エネルギーとたんぱく質を摂取できます。加熱凝集しません。

10gあたり

エネルギー(kcal)	50	ナトリウム(mg)	26
水分(g)	0.7	カリウム(mg)	21
たんぱく質(g)	5.5	カルシウム(mg)	7
脂質(g)	2.6	リン(mg)	3
炭水化物(g)	1.1	食塩相当量(g)	0.07

700g　**3,687円**

62222 キッセイ薬品工業㈱

たんぱくUPヘルパー

料理や飲み物に混ぜるだけで、手軽にたんぱく質を補給することができます。

100gあたり

エネルギー(kcal)	378	ナトリウム(mg)	593
水分(g)	4.4	カリウム(mg)	8~82
たんぱく質(g)	93.6	カルシウム(mg)	33~111
脂質(g)	0.4	リン(mg)	24~57
炭水化物(g)	0	食塩相当量(g)	1.5

400g ×8　お取り寄せになります。 **21,600円**

62323 キユーピー㈱

ジャネフ エナップ100

お好みの食事に素早く均一に混ざり、1袋(16g)当たり、100kcalエネルギーアップ出来ます。

1袋16gあたり

エネルギー(kcal)	100	カリウム(mg)	1
たんぱく質(g)	0	カルシウム(mg)	0
脂質(g)	9.0	リン(mg)	6
炭水化物(g)	4.3	鉄(mg)	0
食物繊維(g)	0	亜鉛(mg)	0
ナトリウム(mg)	137	食塩相当量(g)	0.35

16g ×40包 **1,650円**

62190 キユーピー㈱

ジャネフ ワンステップミール ごはんにあうソース たまご風味

風味豊かな卵黄の味を楽しめるたまご風のソースです。10g当たり60kcal。常温品です。

1袋10gあたり

エネルギー(kcal)	60	ナトリウム(mg)	136
水分(g)	1.9	カリウム(mg)	3
たんぱく質(g)	0.2	リン(mg)	7
脂質(g)	5.7	食塩相当量(g)	0.4
炭水化物(g)	1.6		

10g ×40食 **760円**

62192 キユーピー㈱

ジャネフ ワンステップミール ごはんにあうソース うに風味

海鮮風味を手軽に味わえるうに風味のソースです。10g当たり60kcal。常温品です。

1袋10gあたり

エネルギー(kcal)	60	ナトリウム(mg)	131
水分(g)	1.9	カリウム(mg)	4
たんぱく質(g)	0.1	リン(mg)	6
脂質(g)	5.7	食塩相当量(g)	0.3
炭水化物(g)	1.7		

10g ×40食 **760円**

62211 キユーピー㈱

ジャネフ ワンステップミール ごはんにあうソース 明太風味

明太子の風味がいつでも手軽に味わえます。10g当たり60kcal。常温品です。

1袋10gあたり

エネルギー(kcal)	60	ナトリウム(mg)	129
水分(g)	1.9	カリウム(mg)	8
たんぱく質(g)	0.2	リン(mg)	5
脂質(g)	5.6	食塩相当量(g)	0.3
炭水化物(g)	1.8		

10g ×40食 **760円**

NEW

62371 ㈱明治

明治栄養アップペースト

いつもの食事に混ぜるだけ！エネルギーとたんぱく質をアップ。MCT配合。

1本165gあたり

エネルギー(kcal)	1101	炭水化物(g)	24.8
たんぱく質(g)	38.0	食物繊維(g)	6.6
脂質(g)	97.4	ナトリウム(mg)	182
うち中鎖脂肪酸(g)	79.2	食塩相当量(g)	0.46

165g **900円**

NEW

62372 日清オイリオグループ㈱

日清MCTパウダー 低糖質 250g

糖質を抑えた新しいMCTパウダーです。溶けやすく、ダマになりにくいので、作業性もアップします。

100gあたり

エネルギー(kcal)	704	カリウム(mg)	1.5
水分(g)	1.4	カルシウム(mg)	753
たんぱく質(g)	3.9	リン(mg)	372
脂質(g)	71.9	食物繊維(g)	18.3
炭水化物(g)	19.4	食塩相当量(g)	0.15
ナトリウム(mg)	59.9	中鎖脂肪酸油(g)	71

250g ×12 お取り寄せになります。 **20,400円**

冷凍

13040 ブレッシングフェアー㈱

高エネルギー 低たんぱくマドレーヌ(プレーン)

エネルギー強化(1個で160kcal)＆低たんぱくのマドレーヌ。ふんわり・しっとりとした食感に仕上げました。バターの香り豊かな風味が広がります。

1個30gあたり

エネルギー(kcal)	160	炭水化物(g)	14.8
水分(g)	3.5	カリウム(mg)	10.1
たんぱく質(g)	0.8	リン(mg)	14.4
脂質(g)	10.8	食塩相当量(g)	0.06

30g クール便手数料が別途かかります。 **125円**

冷凍

13044 ブレッシングフェアー㈱

高エネルギー 低たんぱくマドレーヌ(チョコ味)

エネルギー強化(1個で160kcal)＆低たんぱくマドレーヌ。ふんわり・しっとりとした食感に仕上げました。香ばしく、ほろ苦いチョコ味です。

1個30gあたり

エネルギー(kcal)	160	炭水化物(g)	15.3
水分(g)	3.1	カリウム(mg)	53.0
たんぱく質(g)	1.0	リン(mg)	21.5
脂質(g)	10.3	食塩相当量(g)	0.06

30g ×80 取寄になります。クール便手数料別途。 **10,000円**